

Servermail

Die Funktionalität Servermail ermöglicht es, E-Mails automatisch über den Applikationsserver zu versenden. Diese Funktionalität ermöglicht es, externe E-Mails (cimERP Workflow) sowie externe Dokumente per E-Mail auf dem cimERP Applikationsserver automatisch zu versenden.

Der folgende Artikel beschreibt die hierzu notwendigen Einstellungen.

Die hier beschriebene Funktionalität wird von den folgenden E-Mail-Systemen unterstützt:

- Lotus Notes
- Microsoft Outlook

Allgemeine Einstellungen:

Zum Versenden einer Servermail ist es notwendig, einen neuen Benutzer „cd2000“ im Betriebssystem und in cimERP anzulegen. Dieser Benutzer muss das gleiche Passwort im Betriebssystem und in cimERP besitzen. Auf dem cimERP Applikationsserver muss ein e-Mail-Client für den Benutzer „cd2000“ installiert werden, sofern nicht SMTP verwendet wird.

Es kann mit dem Stand von Rel. 3.30 ab 01.10.2022 jetzt auch über den Sachbearbeiterstamm (cd0310) für den Benutzer „cd2000“ zusätzlich eine Mail-Signatur hinterlegt werden, die bei WOFL-Servermails automatisch hinzugefügt wird.

Versenden über Lotus Notes:

Voraussetzung für das erfolgreiche Versenden einer Servermail ist, dass auf dem Applikationsserver eine angemeldete Notes Session läuft. Dazu gibt es drei Möglichkeiten:

- Anmelden als Windows-Benutzer „cd2000“ auf dem Applikationsserver und Start des Lotus Notes Clients
- Einsatz der Funktionalität „Lotus Notes Single Logon“
- Einsatz eines externen Passwortmanagers

Aus dem Applikationsverzeichnis ([\\Applikationsserver\cimdata\w4glapps](#)) wird die Datei nEXTPWD.dll in das Lotus Notes Installationsverzeichnis des Benutzers „cd2000“ kopiert.

~~In dieser Datei ist das Passwort fest auf „cd2000“ kodiert.~~

Das Passwort wird aus betrieb01 des Benutzerprofils „cd2000“ ermittelt. Im nächsten Schritt wird die Datei „notes.ini“ um den Eintrag „EXTMGR_ADDINS=EXTPWD“ erweitert. Damit erfolgt die Bereitstellung des Lotus Notes Kennworts über den externen Passwortmanager.

Zusätzlich muss der Pfad „Installationsverzeichnis\Lotus\Notes\Data“ und der Pfad in dem sich die Datei „notes.ini“ befindet im Pfad des Benutzers „cd2000“ enthalten sein. Dies kann z.B. über das Login Script des entsprechenden Benutzers erfolgen.

Weiterhin muss in den Lotus Notes-Einstellungen (Notes Client des Benutzers „cd2000“: Menüpunkt Datei - Extras - Benutzer ID,„) das Feld „Andere Notes-basierte Programme fragen kein Kennwort ab“ aktiviert werden.



In den Kommunikationsdaten des Benutzers „cd2000“ müssen die folgenden Einstellungen vorgenommen werden:



Versenden über MAPI (Outlook)

Voraussetzung für das Versenden einer Servermail auf dem Applikationsserver ist, dass in den Internetoptionen (Applikationsserver: Systemsteuerung - Internetoptionen - Reiter Programme) als E-Mail Programm „Microsoft Outlook“ eingetragen ist.



In den Kommunikationsdaten des Benutzers müssen die folgenden Einstellungen vorgenommen werden:



Einstellung Basisparameter Kommunikation (Versenden von externen Dokumenten)

Im Parameter [Basisparameter Mail](#) muss das Kennzeichen „Server Mail“ für das entsprechende Dokument aktiviert werden.



Bei Versendung von externen Dokumenten werden diese Parameter als Voreinstellung genommen. In der Versendungsmaske kann die Voreinstellung dann noch geändert werden.

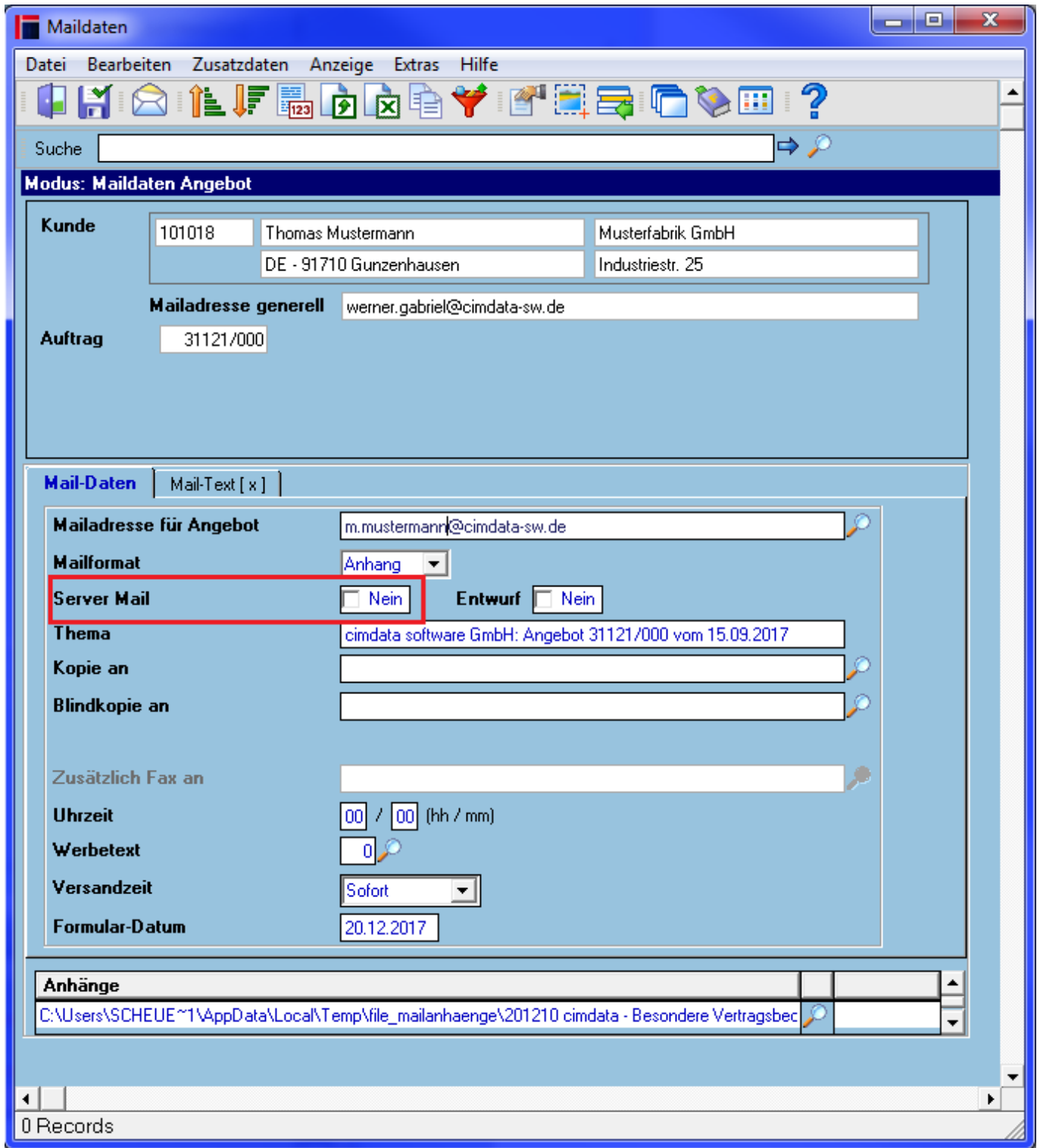

Einstellung Workflow und Servermail

Die Funktionalität Servermail und Workflow kann nur genutzt werden, wenn die betreffende Workflowaktion von der Workflowengine ausgeführt wird (Kennzeichen „Ausführung im Hintergrund“ muss aktiviert sein).

cd6507 Workflow-Aktionen - cimERP - 20.12.2017

Suche

Modul	EINK	Einkauf
Programm	cd3001	Bestellungen
Ereignis	(2) Änderung Bestellposition \$IKEY3	
Nächster Lauf		
Letzter Lauf		

Aktions-Nummer	10	Status	INAKTIV	Ausführung im Hintergrund (über Workflow-Engine)	<input checked="" type="checkbox"/> Ja
Art	Einfache Aktion				

Bezeichnung Prüfung Verschiebung Liefertermin

wird ausgeführt, wenn - folg. Bedingung wahr ist:

Feld	<input type="text"/>	Verknüpfung zu Vorgängeraktion	Verkn.-Logik	oder	
Bedingung	Formel	Aktions-Nr.	0		
<pre>declare ku = integer not null with default, ka = integer not null with default, pos = integer not null with default,</pre>					
Nachfolge-Aktion	cd3001	0	0	<input type="text"/>	

Aktion Nachricht senden

Art der Nachricht	E-Mail	Server Mail	<input checked="" type="checkbox"/> ja	Message-Dialogwindow	<input type="checkbox"/> nein										
An	looks														
Kopie	<input type="text"/>														
Blindkopie	<input type="text"/>														
Thema	Bestelleingang Bestellung &(BestellNr) verschiebt sich														
Text	Achtung: Der Bestelleingang verschiebt sich. Die folgenden Kundenaufträge sind betroffen:														
Anhänge	<table border="1"><thead><tr><th>Anhang</th><th></th><th></th><th></th><th></th></tr></thead><tbody><tr><td><input type="text"/></td><td><input type="text"/></td><td><input type="text"/></td><td><input type="text"/></td><td><input type="text"/></td></tr></tbody></table>					Anhang					<input type="text"/>	<input type="text"/>	<input type="text"/>	<input type="text"/>	<input type="text"/>
Anhang															
<input type="text"/>	<input type="text"/>	<input type="text"/>	<input type="text"/>	<input type="text"/>											

Zeile 1/1 - 0 Records

From:
<http://172.30.2.91/> - **cimERP Online Hilfe**

Permanent link:
http://172.30.2.91/doku.php?id=cimerp:0010_allgemein:0070_mail_todo_fax:0040_mail_integration:0030_servermail

Last update: **04.11.2022 10:07:18**

