

# Spoolanzeige - Startmaske (cd9703)

cimERP erzeugt im Hintergrund vielfältige Ausgaben:

- Druckdateien (Spoleinträge - i.d.R. PDF-Dateien)
- Hintergrundprozesse
- Druckprotokolle
- User-Logs

Über das Programm Spoolanzeige (cd9703) können diese Informationen angezeigt werden.

Mit dem folgenden Programm können alle Druckdateien bzw. Fehlerdateien, die mit cimERP erstellt wurden, selektiert und angezeigt werden.

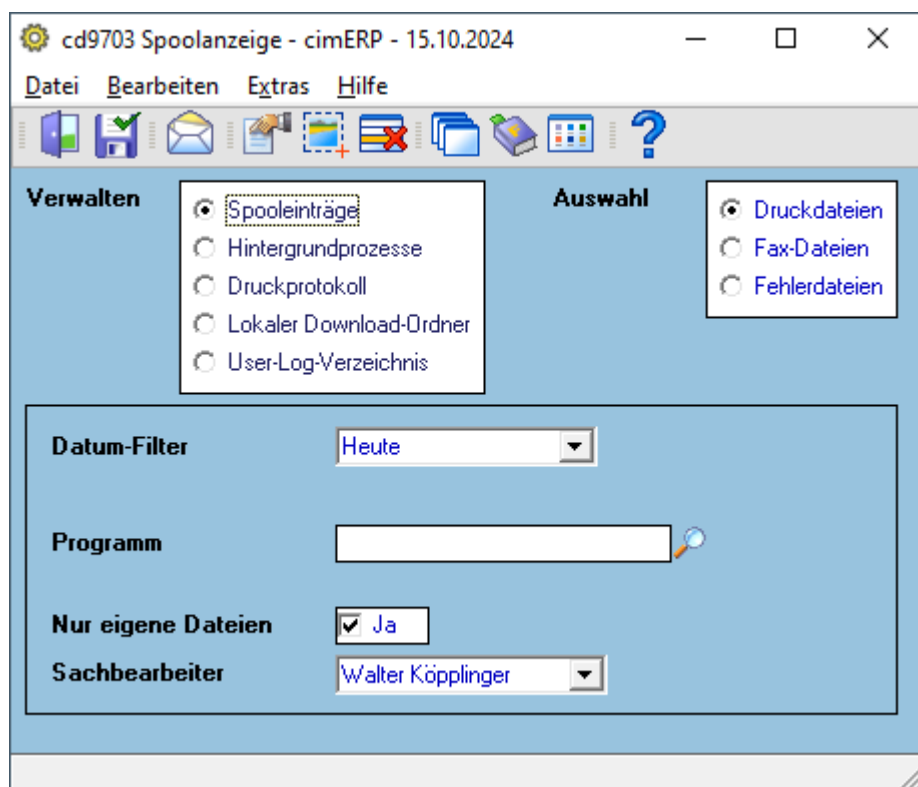

## Felder

<b>Eingrenzungskriterien</b>	Über die folgenden Felder kann die Menge der angezeigten Dateien eingrenzt werden.
------------------------------	--

<b>Verwalten</b>	<p>Über diese Auswahl wird die Art der anzuzeigenden Dateien eingegrenzt.  <b>Mögliche Werte sind:</b>  <u>Spoleinträge:</u>  Das Feld Auswahl ist verfügbar (s. nächstes Feld).  <u>Hintergrundprozesse:</u>  Es wird eine Übersicht über alle Hintergrundprozesse angezeigt. Fehler sind in der Übersicht sofort erkennbar und können im Detail angezeigt werden. s. <a href="#">Spoolanzeige - Fehlermeldungen</a>  <u>Druckprotokoll:</u>  Es wird nur ein Druckprotokoll angezeigt (welcher Report wurde wann erstellt) - s. <a href="#">Spoolanzeige - Druckprotokoll</a>  <u>Lokaler Download-Ordner:</u>  Hier können Dateien aus dem lokalen Download-Ordner angezeigt werden.  <u>User-Log-Verzeichnis:</u>  Wenn cimERP-Informationen eines Anwenders in ein Logfile ausgegeben werden, dann kann der Inhalt des entsprechenden Ordners hier angezeigt werden.</p>
<b>Auswahl</b>	<p>Dieses Feld ist nur sichtbar, wenn das Feld „Verwalten“ den Wert „Spoleinträge“ hat. Ist dies der Fall, so können die anzuzeigenden Dateien eingegrenzt werden.  <b>Mögliche Werte sind:</b>  <i>Druckdateien:</i> Anzeige aller Druckdateien.  <i>Fax-Dateien:</i> Anzeige aller per Fax übertragenen Druckdateien.  <i>Fehlerdateien:</i> Anzeige aller Fehlerdateien.</p>
<b>Datum-Filter</b>	<p>Hierüber können die Dateien nach Datum gefiltert werden.  <b>Mögliche Werte sind:</b>  <u>Alle</u>  <u>Heute</u>  <u>Gestern</u>  <u>Aktuelle Woche</u>  <u>Letzte Woche</u>  <u>Vorletzte Woche</u>  <u>Vorvorletzte Woche</u>  <u>Aktueller Monat</u>  <u>Letzter Monat</u>  <u>Älter</u>  <u>Datum von/bis</u>  <u>Aktuelles Jahr</u></p>
<b>Programm</b>	<p>Über dieses Feld können die Dateien zu einem bestimmten Programm angezeigt werden (z. Bsp. „cd0519“ - es werden nur die erstellten Auftragsbestätigungen angezeigt)</p>
<b>Nur eigene Dateien</b>	<p>Dieses Feld ist nur sichtbar, wenn der Benutzer die erforderliche Berechtigung „Eigene Dateien (Ja/Nein)“ - Programm „cd9703 - Spoolanzeige“ besitzt. Wird dieses Feld aktiviert, so wird das Feld „Sachbearbeiter“ sichtbar.</p>
<b>Sachbearbeiter</b>	<p>Dieses Feld ist nur sichtbar, wenn der Benutzer die erforderliche Berechtigung „Eigene Dateien (Ja/Nein)“ - Programm „cd9703 - Spoolanzeige“ besitzt und der Benutzer das Feld „Nur eigene Dateien“ aktiviert. Über dieses Feld können dann die Dateien benutzermäßig eingegrenzt werden.</p>

## Menüpunkte

<b>Datei</b>	<a href="#">Informationen zum Menüpunkt "Datei"</a>
--------------	---

<b>Bearbeiten</b>	Informationen zum Menüpunkt "Bearbeiten"
<b>Extras</b>	Informationen zum Menüpunkt „Extras“
<b>Hilfe</b>	Informationen zum Menüpunkt "Hilfe"

## Buttons

Informationen zu den "Buttons"

SERV, cd9703, cdf 9703 01

From:  
<http://172.30.2.91/> - **cimERP Online Hilfe**

Permanent link:  
[http://172.30.2.91/doku.php?id=cimerp:0010\\_allgemein:0080\\_spoolanzeige:0010\\_spoolanzeigestart](http://172.30.2.91/doku.php?id=cimerp:0010_allgemein:0080_spoolanzeige:0010_spoolanzeigestart)

Last update: **15.10.2024 08:58:42**

