

# XBS-Archiv - Quick-Archivierung

Es gibt auch die Möglichkeit, Dokumente direkt zu archivieren.  
Wenn man in der Detailmaske ein oder mehrere Dokumente per Drag&Drop in die Tabelle zieht, öffnet sich folgende Maske:

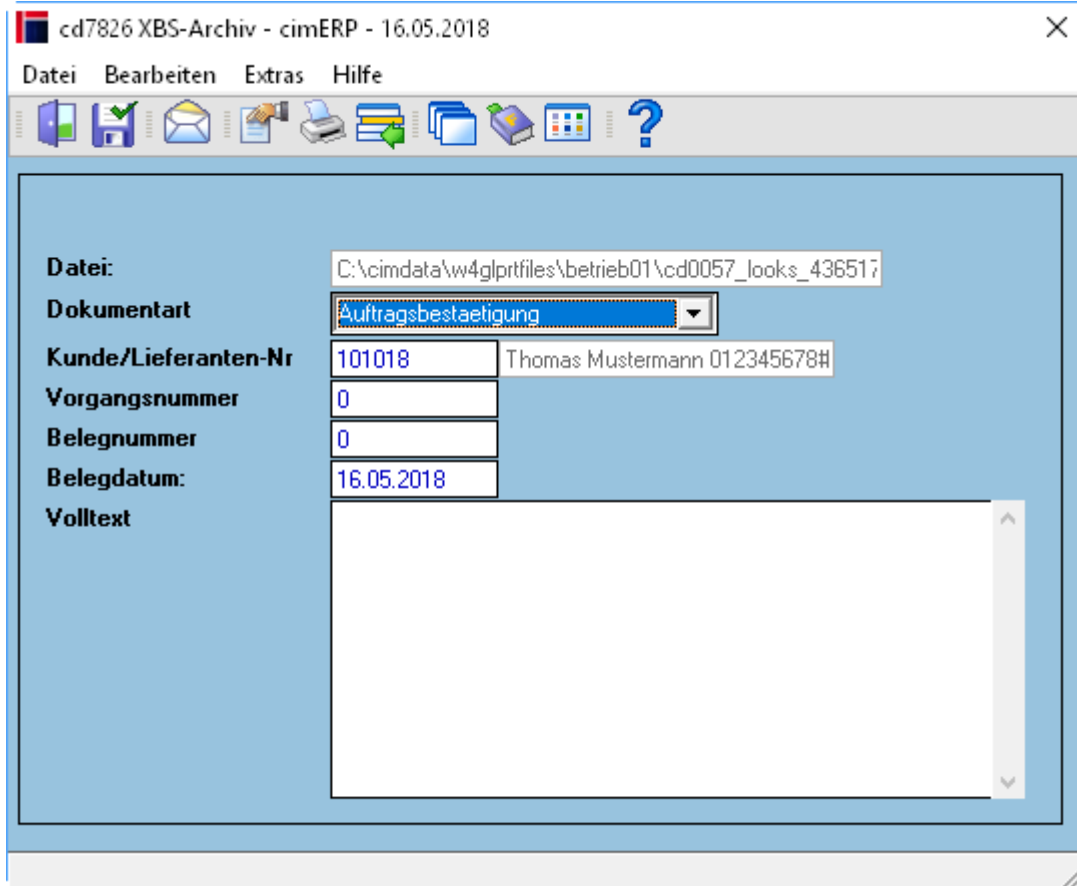

## Felder

<b>Datei:</b>	Dateiname des ausgewählten Dokuments.
---------------	---------------------------------------

<b>Dokumentart</b>	<p><b>Mögliche Werte:</b></p> <p><u>Bestellung</u></p> <p><u>Lieferanmahnung</u></p> <p><u>Bestaetigungsanmahnung</u></p> <p><u>Anlieferungsschein</u></p> <p><u>Warenzugangsschein</u></p> <p><u>Rechnungsprüfung Einkauf</u></p> <p><u>Anfrage</u></p> <p><u>Auftragsbestaetigung</u></p> <p><u>Lieferschein</u></p> <p><u>Rechnung</u></p> <p><u>Kommissionierschein</u></p> <p><u>Versandanweisung</u></p> <p><u>Betriebsauftrag</u></p> <p><u>Anzahlungsrechnung</u></p> <p><u>Gutschrift</u></p> <p><u>Zoll-/Vorausrechnung</u></p> <p><u>Stornorechnung</u></p> <p><u>Storno Gutschrift</u></p> <p><u>Rückvergütung</u></p> <p><u>Storno Rückvergütung</u></p> <p><u>Freier Lieferschein</u></p> <p><u>Auftragseingangsbestaetigung</u></p> <p><u>Angebot</u></p> <p><u>Rechnungsausgangsjournal</u></p> <p><u>Preisunterschreitungliste</u></p> <p><u>Vorkalkulation</u></p> <p><u>Vertriebsanfrage</u></p> <p><u>Provisionsabrechnung</u></p> <p><u>Fertigungsauftrag</u></p> <p><u>Materialkarte</u></p> <p><u>BDE-Karte</u></p> <p><u>Formular Auswaertsbearbeitung</u></p> <p><u>Pruefplan Fertigung</u></p> <p><u>Reklamation Kunde</u></p> <p><u>Reklamation Lieferant</u></p> <p><u>Eingangsrechnungen</u></p> <p><u>Workflow Aktion Druck mit Archivierung</u></p>
<b>Kunde/Lieferanten-Nr</b>	Kunden- oder Lieferantenummer
<b>Vorgangsnummer</b>	Vorgangsnummer
<b>Belegnummer</b>	Belegnummer
<b>Belegdatum:</b>	Belegdatum - wird mit dem aktuellen Tagesdatum vorbelegt.
<b>Volltext</b>	Eingabe eines mehrzeiligen Textes

## Menüpunkte

<b>Datei</b>	<a href="#">Informationen zum Menüpunkt "Datei"</a>
<b>Bearbeiten</b>	<a href="#">Informationen zum Menüpunkt "Bearbeiten"</a>
<b>Extras</b>	<a href="#">Informationen zum Menüpunkt "Extras"</a>
<b>Hilfe</b>	<a href="#">Informationen zum Menüpunkt "Hilfe"</a>

# Buttons

## Informationen zu den "Buttons"

<b>Abbruch Massenablauf</b>	Hierüber wird der Archivierungslauf abgebrochen. Der Button ist nur sichtbar, wenn mehrere Dateien per Drag&Drop ausgewählt wurden.
-----------------------------	---

[ARCH](#), [cd7826](#), [cdf 7826 03](#)

From:

<http://172.30.2.91/> - **cimERP Online Hilfe**

Permanent link:

[http://172.30.2.91/doku.php?id=cimerp:0010\\_allgemein:0140\\_archivierung:0020\\_xbs\\_archiv:0030\\_xbs\\_archiv\\_quick](http://172.30.2.91/doku.php?id=cimerp:0010_allgemein:0140_archivierung:0020_xbs_archiv:0030_xbs_archiv_quick)

Last update: **25.06.2021 18:17:46**

