

Nacharchivierung - Detail

Das Programm Nacharchivierung ermöglicht über die cimERP Funktion Wiederholdruck eine erneute Archivierung ausgewählter Ausgangsdokumente. In der folgenden Maske erfolgt die Anzeige der eingegrenzten Formulardaten von allen nicht archivierten CR-Formularen, die über die vorgegebenen Eingrenzungskriterien gefunden wurden.

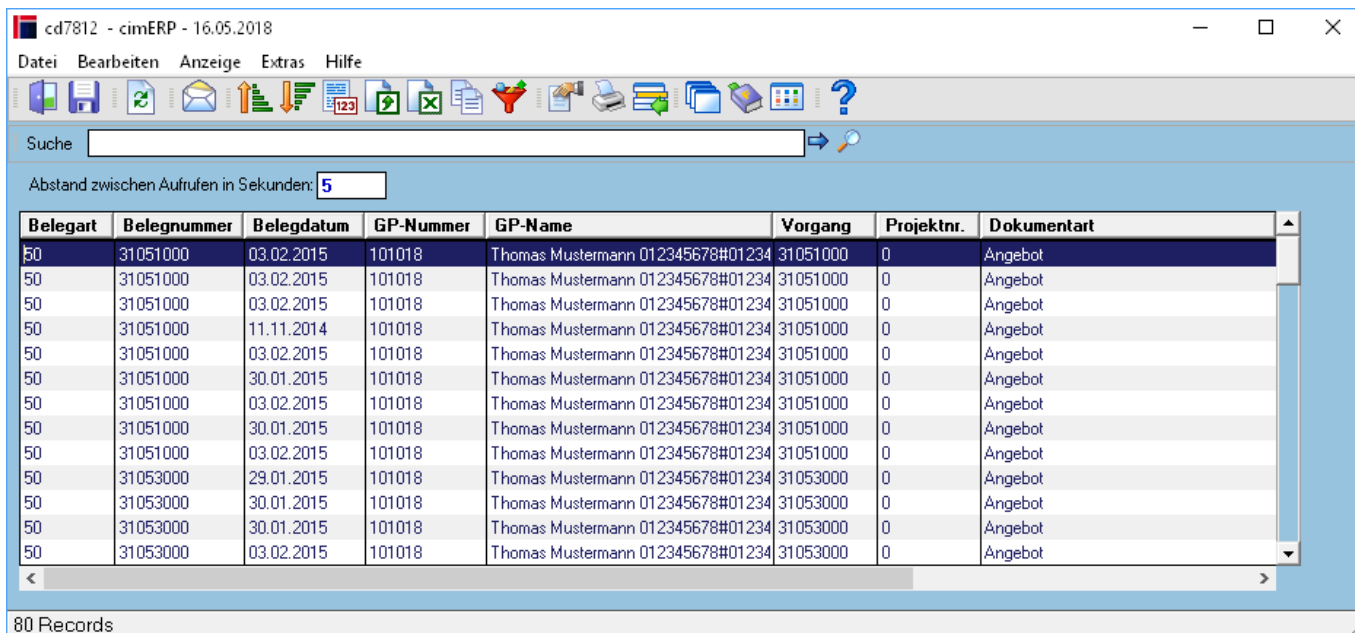

Felder

Abstand zwischen Aufrufen in Sekunden:	Zeitabstand zwischen den Druckaufrufen wenn mehrere Dokumente markiert wurden.
---	--

Tabelle

Belegart	Nummer der Belegart/Dokumentart
Belegnummer	Nummer des jeweiligen Belegs
Belegdatum	Druckdatum des Belegs
GP-Nummer	Nummer des Kunden/Lieferanten
GP-Name	Name des Kunden/Lieferanten
Vorgang	Vorgangsnummer (Auftragsnummer, Bestellnummer, Anfragenummer)
Projektnr.	Projektnummer
Dokumentart	Art des Dokuments (Angebot, Auftragsbestätigung..etc.)
Terminal-ID	Identifikationsnummer des Terminals

Menüpunkte

Datei	Informationen zum Menüpunkt "Datei"
Bearbeiten	Informationen zum Menüpunkt "Bearbeiten"
Archivierung ohne Logo	Das Dokument wird ohne Logo archiviert

Archivierung mit Logo	Das Dokument wird mit Logo archiviert
Anzeige	Informationen zum Menüpunkt "Anzeige"
Extras	Informationen zum Menüpunkt "Extras"
Hilfe	Informationen zum Menüpunkt "Hilfe"

Buttons

[Informationen zu den "Buttons"](#)

[cd7812](#), [cdfp 7812 02](#)

From:
<http://172.30.2.91/> - **cimERP Online Hilfe**

Permanent link:
http://172.30.2.91/doku.php?id=cimerp:0010_allgemein:0140_archivierung:0030_nacharchivierung:0020_nacharchivierung_detail

Last update: **25.06.2021 18:17:46**

