

Datenschutzangaben nach DSGVO

Zur Aktivierung der DSGVO im cimERP muss das Kennzeichen in den [Basisparametern](#) auf „ja“ gesetzt sein.

Die Angabe der Datenschutzangaben erstreckt sich über folgende Programme:

- Benutzerverwaltung: [Datenschutzangaben](#)
- Personalverwaltung: [Personalverwaltung - Detail - Reiter Datenschutzangaben](#)
- Kunden/Lieferantenstamm: [Kunde/Interessant - Reiter Datenschutzangaben](#)
- Kunden/Lieferantenstamm: [Lieferantenstamm - Stammdaten - Datenschutzangaben](#)
- Kunden/Lieferantenstamm: [Detailmaske Ansprechpartner](#)

Allgemeine Erklärung "DSGVO"

Die Datenschutz-Grundverordnung (DSGVO) ist eine Verordnung der Europäischen Union, mit der die Regeln zur Verarbeitung personenbezogener Daten durch private Unternehmen und öffentliche Stellen EU-weit vereinheitlicht werden. Dadurch soll einerseits der Schutz personenbezogener Daten innerhalb der Europäischen Union sichergestellt, andererseits der freie Datenverkehr innerhalb des Europäischen Binnenmarktes gewährleistet werden.

Da die Datenschutz-Grundverordnung (DSGVO) nur für die Europäischen Union gilt, wird als erstes geprüft, ob der Kunde oder Lieferant im Inland (Deutschland) ansässig ist,

cd0015 Länderkennzeichen - cimERP - 18.04.2023

Datei Bearbeiten Extras Hilfe

Modus: Ändern

Allgemeine Einstellungen

Land	DE	Bezeichnung	Deutschland
		Text	Deutschland
		Landesvorwahl	+49
Ländercode ISO-3166	000	Mehrwertsteuer 1	16,00 %
		Mehrwertsteuer 2	0,00 %
		Stellen Postleitzahl	5
		Format Postleitzahl	<input checked="" type="radio"/> Numerisch <input type="radio"/> Alphanumerisch

Zuordnung

Kennz. Inland Ausland

Intrastat

Landeskennz. (IS) DE (ISO-Alpha-2)

Präferenz

Wertgrenze

DATEV

Länderkennz. (Datev) (DATEV-Alpha-2)

Zeile 4/25

oder ein EU-Mitglied ist (siehe cd0015 Länderkennzeichen).

cd0015 Länderkennzeichen - cimERP - 18.04.2023

Datei Bearbeiten Extras Hilfe

Modus: Ändern

Allgemeine Einstellungen

Land	DE	Bezeichnung	Deutschland
		Text	Deutschland
		Landesvorwahl	+49
Ländercode ISO-3166	000	Mehrwertsteuer 1	16,00 %
		Mehrwertsteuer 2	0,00 %
		Stellen Postleitzahl	5
		Format Postleitzahl	<input checked="" type="radio"/> Numerisch <input type="radio"/> Alphanumerisch

Zuordnung

Kennz.	<input type="radio"/> Inland	EU-Mitglied	<input checked="" type="checkbox"/> Ja
	<input checked="" type="radio"/> Ausland	EFTA-Mitglied	<input type="checkbox"/> Nein
		sonstiges Mitglied	<input type="checkbox"/> Nein

Intrastat

Landeskennz. (IS) DE (ISO-Alpha-2)

Präferenz

Wertgrenze

DATEV

Länderkennz. (Datev) (DATEV-Alpha-2)

Zeile 4/25

Falls es sich um ein Nicht EU-Land handelt (keine der genannten Kennzeichen trifft zu), dann dürfen keine Daten gelöscht werden.

Wenn eines von Beidem zutrifft (Deutschland oder EU-Mitglied), dann dürfen erst Daten gelöscht bzw. anonymisiert werden.

Handhabe im cimERP

In den fünf oben gelisteten Programmen gibt es jeweils einen eigenen Reiter mit einer der zwei folgenden Masken, in diese können die nötigen Datenschutzangaben eingetragen werden.

Allgemein	System	Kommunikation	Menü/Berechtigung	Individualdaten	Datenschutzangaben
Einwilligungserklärung					
Einwilligung erfolgt	<input type="checkbox"/> Nein				
Sachbearbeiter	<input type="text"/>				
Einwilligungsdatum	<input type="text"/>				
Löschen					
Löschdatum nach DSGVO	<input type="text"/>				
Sachbearbeiter hat Unternehmen verlassen	<input type="checkbox"/> Nein				
Sachbearbeiter verlangt Löschung	<input type="checkbox"/> Nein				

Ansprechpartner	CRM	Individualdaten	Datenschutzangaben
Einwilligungserklärung			
Einwilligung erfolgt	<input type="checkbox"/> Nein		
Sachbearbeiter	<input type="text"/>		
Einwilligungsdatum	<input type="text"/>		
Löschen			
Löschdatum nach DSGVO	<input type="text"/>		

Im Kunden/Lieferantenstamm gibt es die zwei Felder „Sachbearbeiter hat Unternehmen verlassen“ und „Sachbearbeiter verlangt Löschung“ nicht, da diese auf Kunden/Lieferanten nicht zutreffen.

DSGVO-Aktivierung

Die DSGVO-Anonymisierung wird in den Basisparametern für den Betrieb aktiviert.

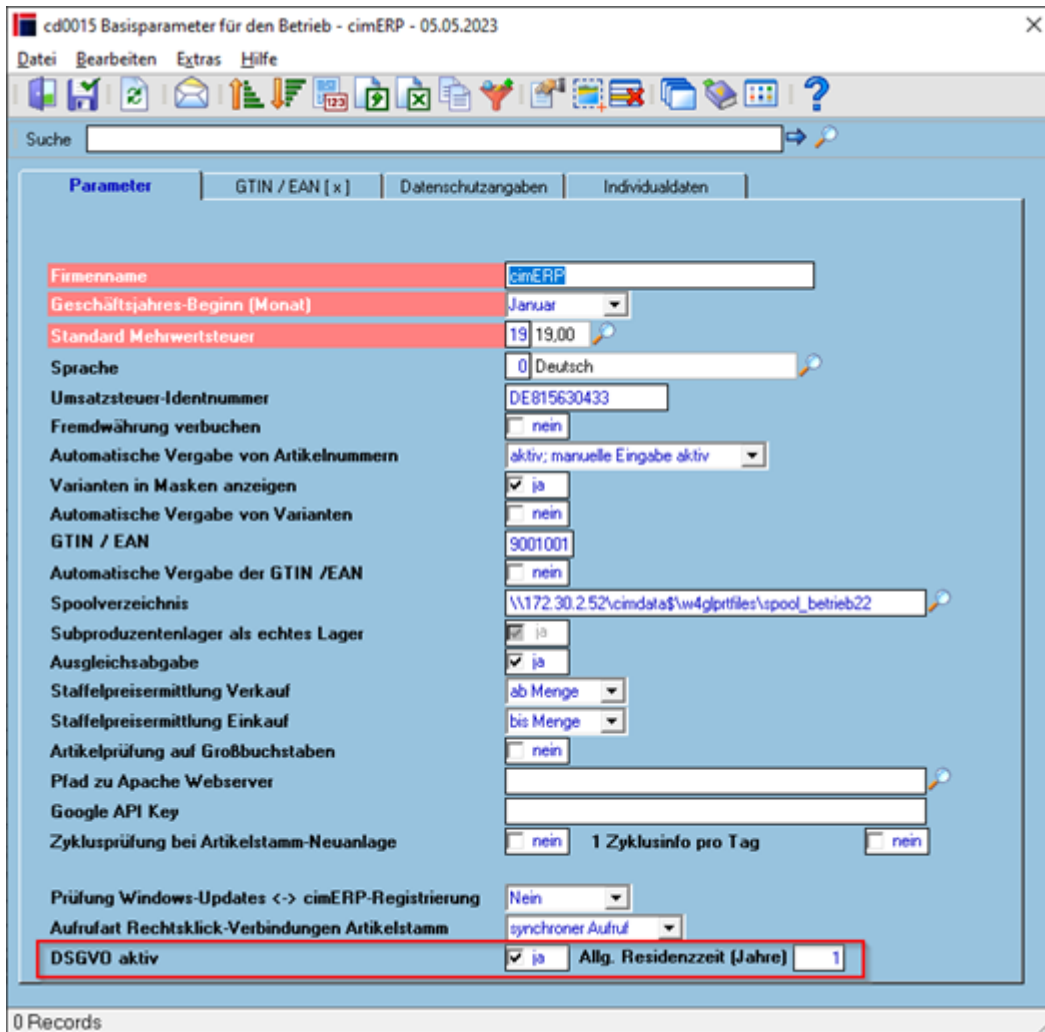

Residenzzeiten

Von der „Allgemeinen Residenzzeit“ abweichende Residenzzeiten (angegeben in Jahren) für die Vorgänge/Personen können in den „Basisparametern für den Betrieb“ auf dem Reiter „Datenschutzangaben“ hinterlegt werden. Voraussetzung ist, dass hier auch „DSGVO aktiv“ gesetzt ist. Wird hier keine abweichende Residenzzeit angegeben, dann wird die generelle Residenzzeit verwendet.

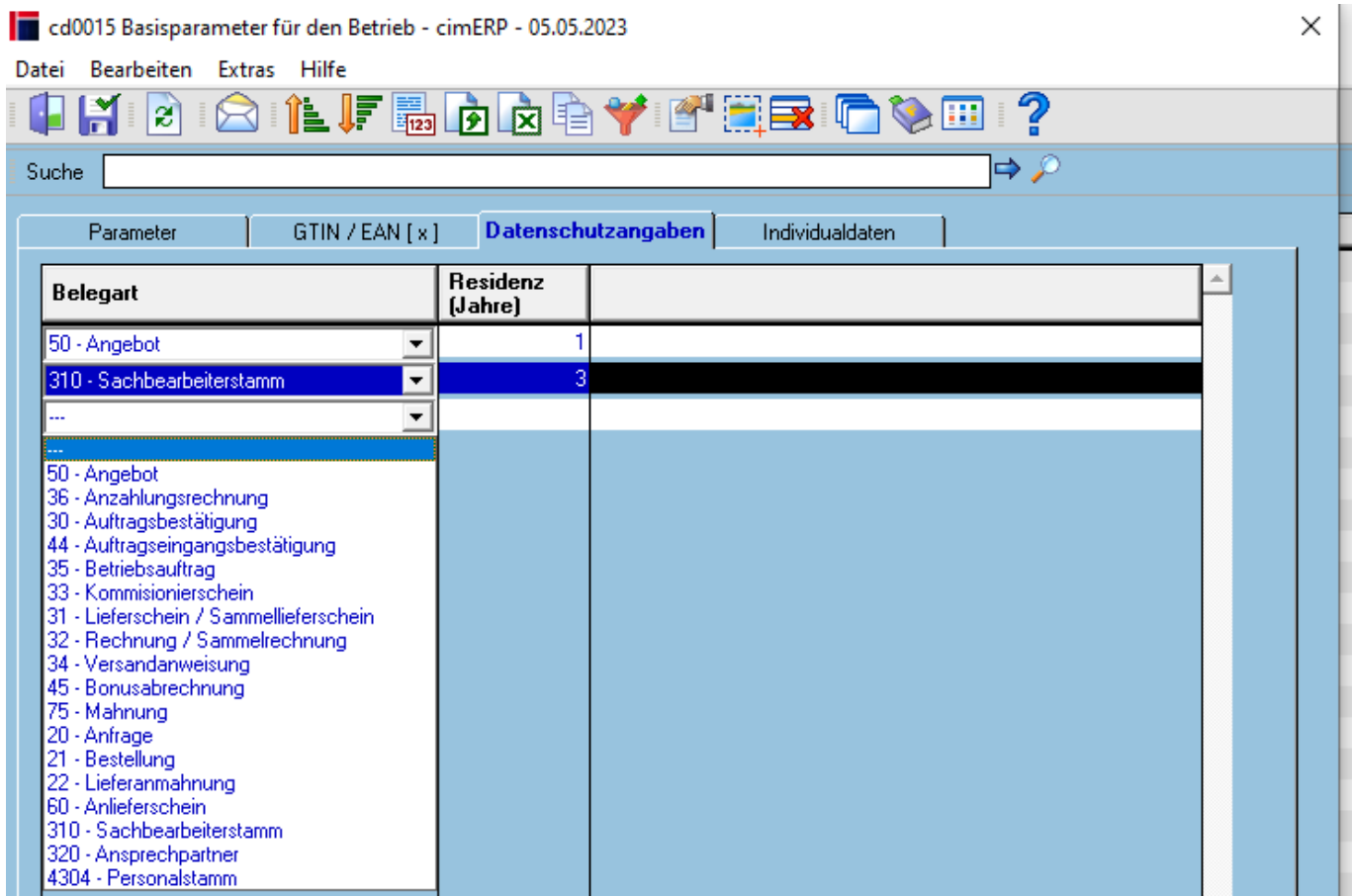

Berechnung des Löschdatums

Beispiel für Personalstamm

Vorbelegung bei Setzen auf „SB hat Unternehmen verlassen“ oder „SB verlangt Löschung“

Austrittsdatum	HEUTE	erm. Residenzzeit	Löschdatum
-	14.04.2023	3	14.04.2026
15.03.2023	14.04.2023	2	15.03.2025

Beispiel für Sachbearbeiterstamm

Vorbelegung bei Setzen auf „SB hat Unternehmen verlassen“ oder „SB verlangt Löschung“

größtes Löschdatum aus EINK/AUFT-Beleg mit SB	HEUTE	erm. Residenzzeit	Löschdatum
10.04.2021	14.04.2023	3	14.04.2026
10.04.2026	14.04.2023	2	10.04.2026

Bei der Berechnung wird jeweils das größere Datum verwendet (vom letzten Beleg mit SB oder „heute“ + Residenzzeit). Für die Residenzzeit gilt: Ist keine spezielle Residenzzeit für Sachbearbeiter vergeben, wird die generelle Residenzzeit verwendet.

Beispiel für Ansprechpartner

Vorbelegung bei Setzen auf Status = *Inaktiv*

HEUTE	erm. Residenzzeit	Löschdatum
10.04.2021	3	10.04.2024

Für die Residenzzeit gilt: Ist keine spezielle Residenzzeit für Ansprechpartner vergeben, wird die generelle Residenzzeit verwendet.

Anonymisierungs-Routine

Die Anonymisierungsroutine wird über einen entsprechenden Workflow ausgeführt:

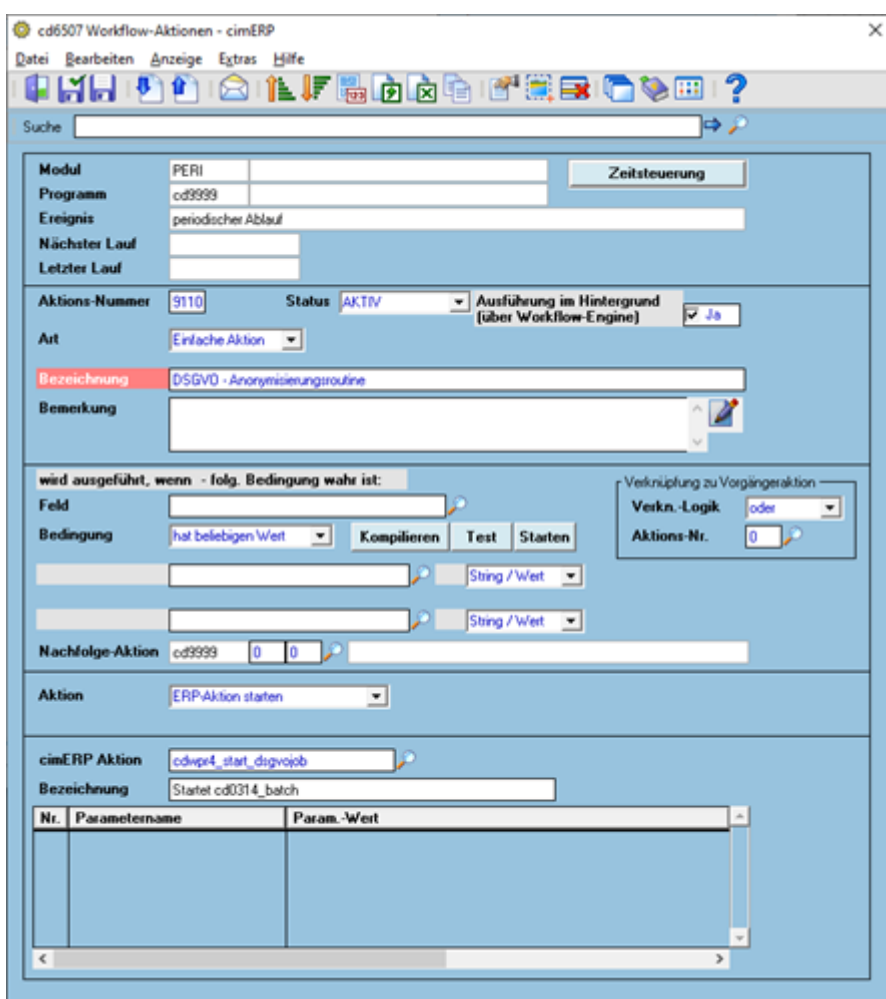

DSGVO-Protokoll

Welche Daten zu welchem Zeitpunkt anonymisiert wurden, kann über das Programm „cd0313 - DSGVO-Protokoll“ eingesehen werden:

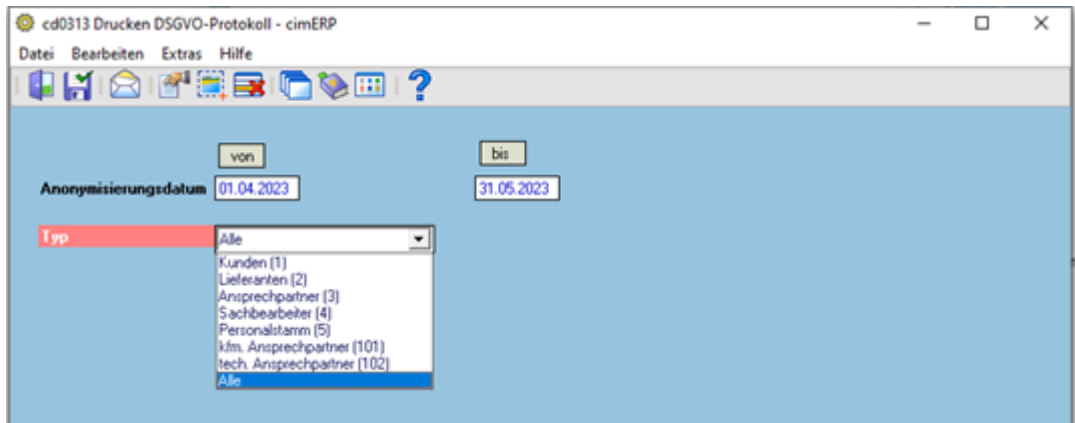

From:

<http://172.30.2.91/> - **cimERP Online Hilfe**

Permanent link:

http://172.30.2.91/doku.php?id=cimerp:0010_allgemein:0150_sonstiges:0150_dsgvo_datenschutzangaben

Last update: **10.05.2023 13:20:55**

