

Erweiterte Mail-Einstellungen

Hier können zusätzliche Email-Einstellungen hinterlegt werden, damit auch Mails versendet werden können, wenn sich der User z. B. an einem anderen PC anmeldet.

Hierbei muss eine Kombination aus Benutzer + Windows Login-Name + Computer eingegeben werden.

Beim Versenden der E-Mail wird dann geprüft, ob es eine entsprechende Kombination gibt. Ist das der Fall, werden die „erweiterten“ Maileinstellungen verwendet.

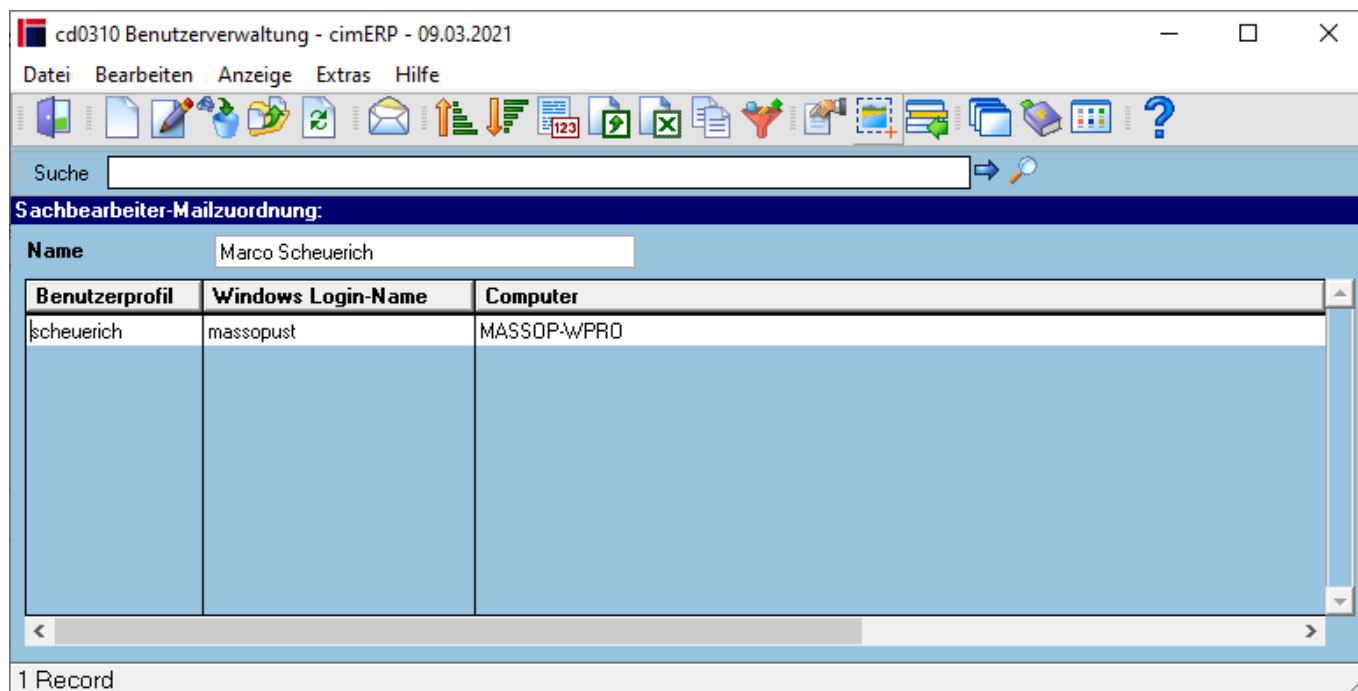

Felder

Name Name des Sachbearbeiters

Tabelle

Benutzerprofil	Benutzer, für den die erweiterte Mail-Einstellung gelten soll
Windows Login-Name	Windows Login-Name für den Mailversand
Computer	Computer, von dem die Mail gesendet wird

Menüpunkte

Datei	Informationen zum Menüpunkt "Datei"
Bearbeiten	Informationen zum Menüpunkt "Bearbeiten"
Anzeige	Informationen zum Menüpunkt "Anzeige"
Extras	Informationen zum Menüpunkt "Extras"
Hilfe	Informationen zum Menüpunkt "Hilfe"

Buttons

Informationen zu den "Buttons"

ANW, cd0310, cdf 0310 15

From:
<http://172.30.2.91/> - **cimERP Online Hilfe**

Permanent link:
http://172.30.2.91/doku.php?id=cimerp:0020_administration:0040_benutzerverwaltung:0170_benutzerverwaltungsmail

Last update: **25.06.2021 18:17:48**

