

Abnehmergruppen

Abnehmergruppen können für die Klassifizierung von Kunden- bzw. Interessenten verwendet werden. Hierüber können Sonderpreise für Abnehmergruppen hinterlegt werden, die in der [Preisermittlung](#) berücksichtigt werden. Außerdem können statistische Auswertungen über Abnehmergruppen durchgeführt werden.

Die Verwaltungsmaske besteht aus den folgenden Reitern:

- Stammdaten
- Informationstexte
- Sonderkonditionen
- Vorgänge

Reiter Stammdaten

The screenshot shows a software window titled "cd0020 Verwalten Abnehmergruppe / Stammdaten". The menu bar includes "Datei", "Bearbeiten", "Verbindungen", "Anzeige", "Extras", and "Hilfe". The main area is titled "Modus Stammdaten: Ändern" and contains several input fields: "Abnehmergruppe" (92001), "Apparate- & Gerätebau", "Eintrittsdatum" (15.07.1999), "D", "letzte Änderung" (26.05.2015 - hl), "letzter Besuch", and "Status" (aktiv). Below this are tabs for "Stammdaten", "Informationstexte", "Sonderkonditionen", and "Vorgänge". The "Stammdaten" tab is active and shows a form with the following fields: "Name Zeile 1" (Apparate- & Gerätebau), "Name Zeile 2", "Name Zeile 3", "Strasse/Hausnr.", "PLZ / Ort", "Land" (D), "PLZ/Postfach", "Eingabefeld", "Telefon", "Telefax", "WWW - Adresse", "generelle E-Mail", "Mailformat" (Anhang), "Steuercode / %" (0), "Steuernummer", "Staffelpreisermittlung" (bis Menge), and "Mailadresse für Kopie:" with sub-fields for "Angebot", "Auftragsbestätigung", "Lieferschein", and "Rechnung". The status bar at the bottom indicates "Zeile 1/14".

Felder

Abnehmergruppe	Nummer der Abnehmergruppe
Adresse	Adresse der Abnehmergruppe
Eintrittsdatum	Eintrittsdatum der Abnehmergruppe
letzte Änderung	Datum + Sachbearbeiter der letzten Änderung
letzter Besuch	Datum des letzten Besuchs
Status	<p>Mögliche Werte sind</p> <p><u>aktiv:</u> Die Abnehmergruppe ist aktiv.</p> <p><u>gelöscht:</u> Die Abnehmergruppe wird bei der nächsten Reorganisation gelöscht.</p>
Name Zeile 1 - 3	Eingabe der Bezeichnungen für die Abnehmergruppe.
Strasse/Hausnr.	Eingabe der Strasse und Hausnummer
PLZ / Ort	Eingabe der Postleitzahl für den Ort und den Ortsnamen.
Land	<p>Hier wird das Landeskennzeichen gemäß internationaler Abkürzung eingetragen.</p> <p>Hinweis: Das Länderkennzeichen wird angelegt und verwaltet im Parameter Länderkennzeichen</p>
PLZ / Postfach	Hier kann die Postleitzahl für das Postfach und dessen Nummer eingegeben werden.
Eingabefeld	<p>30-stellig, alphanumerisch</p> <p>Hierbei handelt es sich um ein Benutzerfeld, das bei Bedarf, vom Anwender selbständig umbenannt werden kann. Die Verwaltung der Bezeichnung erfolgt im Feld „Maske Abnehmergruppen Eingabefeld 1“ des Parameters Maskensteuerung Kunden/Lieferantenstamm</p>
Telefon	Eingabe der Telefonnummer.
Telefax	Eingabe der Faxnummer der Abnehmergruppe.
WWW-Adresse / Mailadresse / Mailformat	Eingabe der Internet-Adresse, E-Mail-Adresse und Festlegung des Formats für die zu übertragenden Dateianhänge (Text oder RTF Anhang). Die Kommunikation mit der Abnehmergruppe kann dann über das Internet erfolgen.
Steuercode / %	<p>Eingabe des für die Abnehmergruppe gültigen Steuercodes.</p> <p>Hinweis: Der Mehrwertsteuerschlüssel wird angelegt und verwaltet im Parameter Mehrwertsteuerschlüssel.</p>
Steuernummer	Eingabe der Steuernummer
Staffelpreisermittlung	<p>Mögliche Werte sind:</p> <p><u>bis Menge</u></p> <p><u>ab Menge</u></p>
Mailadresse für Kopie	Hier kann eine Kopie-Mailadresse für die Vorgänge Angebot, Auftragsbestätigung, Lieferschein, Rechnung hinterlegt werden.

Reiter Informationstexte

Hier können interne Informationen zur Kunden- bzw. Lieferantengruppe erfasst werden. Die

Informationen zu Kunden- Lieferantengruppen werden im Standard des cimERP nicht weiter ausgewertet!

Die Bearbeitung erfolgt über die [Detailmaske Informationstexte](#).

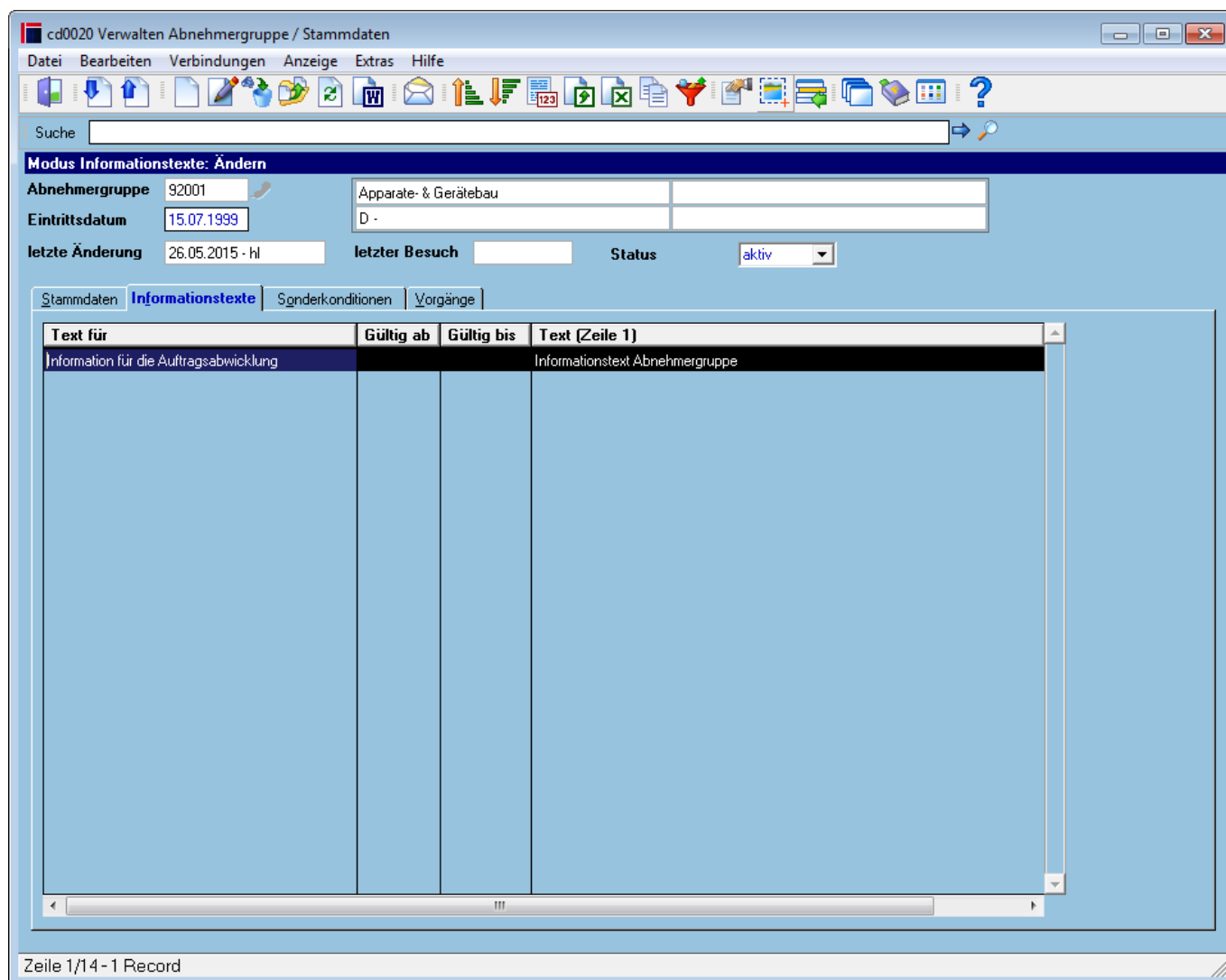

Tabelle

Text für	Verwendungsbereich des Textes
Gültig ab/bis	Zeitraum, in dem der Text gültig ist
Text (Zeile 1)	Hier wird die 1. Zeile des Textes angezeigt

Reiter Sonderkonditionen

Hierüber können Sonderpreise für Abnehmergruppen hinterlegt werden, die in der [Preisermittlung](#) berücksichtigt werden.

Sonderkonditionen können entweder auf Articlebene (mit Variantenkombination) oder für mehrere Artikel in einer speziellen Teilegruppe angelegt werden. Sonderkonditionen können ein Gültigkeitsdatum besitzen (Datum ab dem die jeweilige Sonderkondition gültig ist).

Die Bearbeitung erfolgt über die [Detailmaske Sonderkonditionen Verkauf](#).

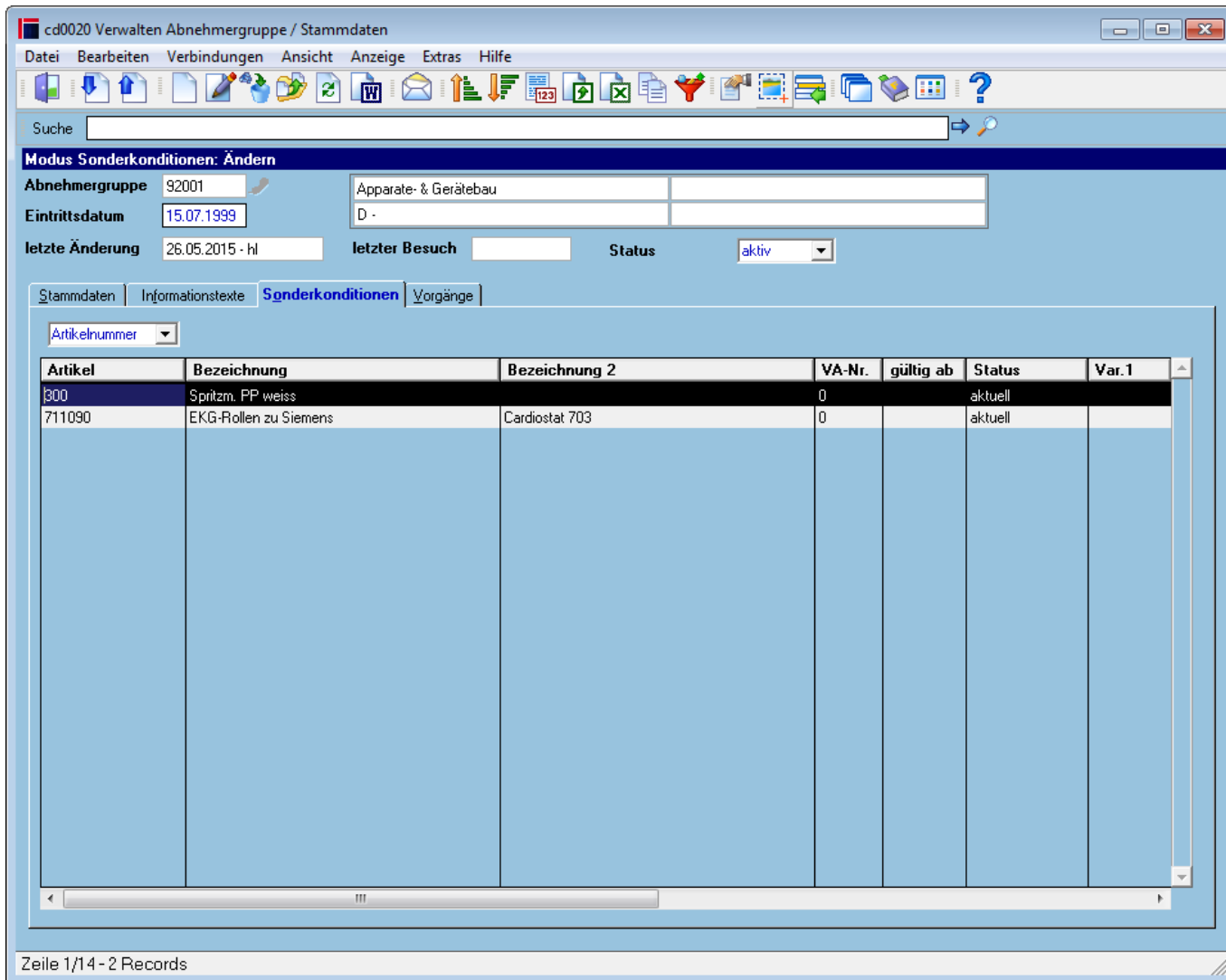

Felder

Artikel / Teilegruppe	Über dieses Feld wird festgelegt, ob die Sonderkonditionen für eine bestimmte Artikelnummer oder eine Teilegruppe festgelegt werden sollen.
------------------------------	---

Tabelle

Artikel/Teilegruppe 1	Artikelnummer im cimERP (Sachnummer)oder Teilegruppe 1
Bezeichnung 1+2	Artikelbezeichnung oder Bezeichnung der Teilegruppe
VA-Nr.	Nummer der Versandanschrift. (wird im Standard des cimERP nicht verwendet)
gültig ab	Datum, ab dem die Sonderkondition gilt. Dieses Feld wird nur angezeigt, wenn die Sonderkonditionen für die Auswahl Artikelnummer angezeigt werden.
Status	<p>Mögliche Werte sind:</p> <ul style="list-style-type: none"> <u>aktuell</u> <u>abgelaufen</u> <u>zukünftig</u> <p>Dieses Feld wird nur angezeigt, wenn die Sonderkonditionen für die Auswahl Artikelnummer angezeigt werden.</p>

Var.1 - 5	Varianten 1-5. Diese Felder werden nur angezeigt, wenn die Sonderkonditionen für die Auswahl Artikelnummer angezeigt werden.
Kd.-Artikel-Nr.	Eigene Artikel-Nr. des Kunden. Dieses Feld wird nur angezeigt, wenn die Sonderkonditionen für die Auswahl Artikelnummer angezeigt werden.
VA-Straße	Straße der Versandanschrift. Dieses Feld wird nur angezeigt, wenn die Sonderkonditionen für die Auswahl Artikelnummer angezeigt werden(wird im Standard des cimERP nicht verwendet)
VA-Ort	Ort der Versandanschrift. Dieses Feld wird nur angezeigt, wenn die Sonderkonditionen für die Auswahl Artikelnummer angezeigt werden (wird im Standard des cimERP nicht verwendet)

Reiter Vorgänge - Statistik

Hier können die Vorgänge und spezifische Kennzahlen zur Abnehmergruppe (aller Kunden der Abnehmergruppe), wie Umsatz, Auftragsbestand, Auftragseingang usw., angesehen werden.

Reiter Übersicht

The screenshot shows the 'Vorgänge' (Transactions) tab in the cimERP software. The main window title is 'cd0020 Verwalten Abnehmergruppe / Stammdaten'. The menu bar includes 'Datei', 'Bearbeiten', 'Verbindungen', 'Anzeige', 'Extras', and 'Hilfe'. A search bar is located below the menu. The main content area is divided into several sections:

- Modus 1-Statistik: Anzeige**: This section contains a form for entering customer data. Fields include 'Abnehmergruppe' (92001), 'Apparate- & Gerätebau', 'Eintrittsdatum' (15.07.1999), 'D -', 'letzte Änderung' (26.05.2015 - hl), 'letzter Besuch', and 'Status' (aktiv).
- 1-Statistik**: This section displays a summary of key figures. It includes a table with columns for 'Vorjahr' and 'Ifd. Jahr' (fiscal year). The data shown is:

	Vorjahr	Ifd. Jahr
Umsatz	67.190,83	
Umsatz Plan		
Auftragseingang	128.833,63	
Deckungsbeitrag	723.949,36	
Gutschriften		
- Übersicht**: This section provides a monthly overview of transactions. It includes a table with columns for 'Monat', 'Umsatz', 'DB', 'Gewinn', 'Gutschrift', 'Auftr.Eing.', 'Provision', 'Fracht', and 'Bruttoumsatz'. The data shown is:

Monat	Umsatz	DB	Gewinn	Gutschrift	Auftr.Eing.	Provision	Fracht	Bruttoumsatz
01 JAN	0,00	0,00	0,00	0,00	0,00	0,00	0,00	0,00
02 FEB	0,00	0,00	0,00	0,00	0,00	0,00	0,00	0,00
03 MÄR	0,00	0,00	0,00	0,00	0,00	0,00	0,00	0,00
04 APR	0,00	0,00	0,00	0,00	0,00	0,00	0,00	0,00
05 MAI	0,00	0,00	0,00	0,00	0,00	0,00	0,00	0,00
06 JUN	0,00	0,00	0,00	0,00	0,00	0,00	0,00	0,00
07 JUL	0,00	0,00	0,00	0,00	0,00	0,00	0,00	0,00
08 AUG	0,00	0,00	0,00	0,00	0,00	0,00	0,00	0,00
09 SEP	0,00	0,00	0,00	0,00	0,00	0,00	0,00	0,00
10 OKT	0,00	0,00	0,00	0,00	0,00	0,00	0,00	0,00
11 NOV	0,00	0,00	0,00	0,00	0,00	0,00	0,00	0,00
12 DEZ	0,00	0,00	0,00	0,00	0,00	0,00	0,00	0,00
Summe	0,00	0,00	0,00	0,00	0,00	0,00	0,00	0,00

The status bar at the bottom indicates 'Zeile 1/14 - 12 Records'.

Felder

Datum letzter Verkauf	Anzeige des letzten Verkaufsdatums
Anzeige in Wahrung	Hier wird die Wahrungsbezeichnung angezeigt
Geschaftsjahr	Hier kann das anzuzeigende Geschaftsjahr ausgewahlt werden
Umsatz	Hier werden die Umsatzwerte vom Vorjahr und laufenden Jahr angezeigt
Umsatz Plan	Hier werden die geplanten Umsatzwerte vom Vorjahr und laufenden Jahr angezeigt
Auftragseingang	Hier werden die Auftragseingangswerte vom Vorjahr und laufenden Jahr angezeigt
Deckungsbeitrag	Hier werden die Deckungsbeitragswerte vom Vorjahr und laufenden Jahr angezeigt
Gutschriften	Hier werden die Werte der Gutschriften vom Vorjahr und laufenden Jahr angezeigt

Tabelle

Monat	Anzeige des Monats
Umsatz	Anzeige des Umsatzwertes
DB	Anzeige des Deckungsbeitrags
Gewinn	Anzeige vom erzielten Gewinn
Gutschrift	Anzeige vom Wert der Gutschriften
Auftr.Eingang	Anzeige des Auftragseingangwertes
Provision	Anzeige des Provisionswertes
Fracht	Anzeige der Frachtkosten
Bruttoumsatz	Anzeige vom Bruttoumsatzwert
Umsatz Bonus	Anzeige vom Bonuswert

Reiter Grafik

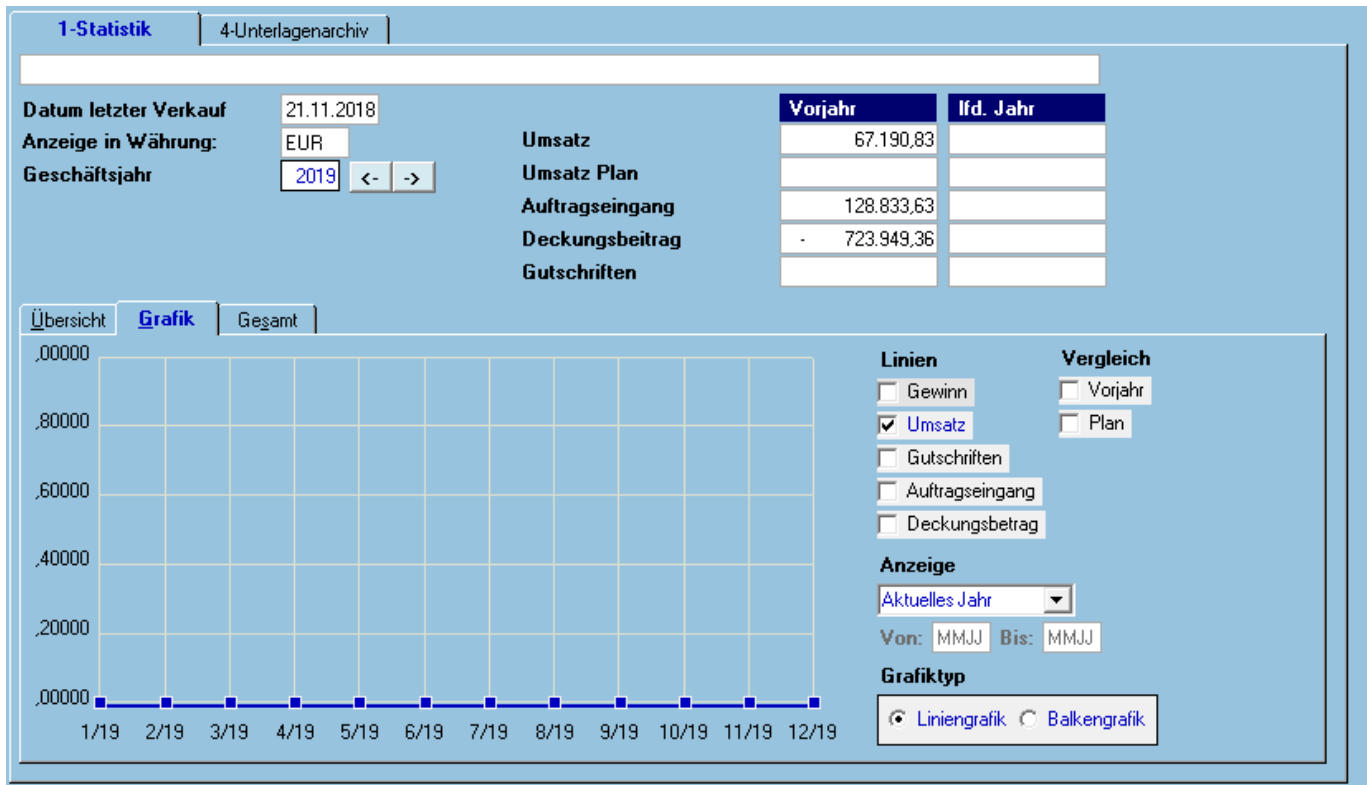

Felder

Linien	Hier kann ausgewählt werden welche Anzeige erfolgen soll Gewinn, Umsatz, Gutschriften, Auftragseingang, Deckungsbeitrag – auch in Kombination möglich.
Vergleich	Hier kann gewählt werden ob ein Vergleich mit den Vorjahreswerten oder Planwerten erfolgen soll.
Anzeige	Hier kann der Anzeigezeitraum gewählt werden. Mögliche Werte sind: <u>Letzte 12 Monate</u> <u>Letzte 24 Monate</u> <u>Aktuelles Jahr</u> <u>Freie Eingabe</u>
Von/Bis	Bei freier Eingabe kann hier der von/bis Zeitraum im Format MMJJ vorgegeben werden.
Grafiktyp	Hier kann zwischen Linien- und Balkengrafik ausgewählt werden.

Reiter Gesamt

Hier werden die Umsatzzahlen der Abnehmergruppe der letzten Jahre angezeigt, um die Trendentwicklung zu beobachten. Über die Pfeil-Buttons kann das „ab Geschäftsjahr“ geändert werden.

Übersicht Grafik Gesamt

ab Geschäftsjahr 2015 <- ->

Statistik-Daten	2015	2016	2017	2018	2019	
Umsatz	1.687.480		10.199	67.191		
Umsatz Plan						
Auftragseingang	2.879.637		230.670	128.834		
Deckungsbeitrag	58.017.229		400	723.949		
Gutschriften						

Felder

ab Geschäftsjahr Auswahl des Geschäftsjahres ab welchem angezeigt werden soll

Tabelle

Statistik-Daten	Anzeige der Statistik-Daten
Geschäftsjahr 1 ... n	Statistik-Werte für das jeweilige Geschäftsjahr

Reiter Vorgänge - Unterlagenarchiv

Im [Unterlagenarchiv](#) können Dokumente zur Abnehmergruppe hinterlegt werden. Auf diese Daten kann in verschiedenen Modulen des cimERP zugegriffen werden. Über den Button Neuanlage kann ein Dokument im Dateiverzeichnis zum Geschäftspartner hinzugefügt werden. Durch Doppelklick auf eine angezeigte Zeile wird der Dokumentenpfad geöffnet und das Dokument angezeigt.

Ist die Reiterkarte Unterlagenarchiv aktiv, stehen im Menü „Bearbeiten - Unterlagenarchiv“ die folgenden Funktionen zusätzlich zur Verfügung:

- Archiv anlegen (nur sichtbar, wenn das Unterlagenarchiv zum angegebenen Vorgang noch nicht angelegt worden ist)
- Archiv löschen (nur sichtbar, wenn das Unterlagenarchiv zum angegebenen Vorgang angelegt worden ist)

Die Archivneuanlage bedeutet, dass ein entsprechendes Verzeichnis zum Vorgang unter dem Hauptverzeichnis angelegt wird. Das Hauptverzeichnis kann im Programm [Sachbearbeiterstamm - Datenpfade](#) benutzerbezogen definiert werden. Unterhalb des Hauptverzeichnisses wird ein objektspezifisches Verzeichnis generiert. Nach erfolgreicher Anlage bekommt der Anwender über das Feld Archivverzeichnis die Information, unter welchem Namen das entsprechende Archiv angelegt wurde. Dateien können dem Unterlagenarchiv entweder über die Neuanlagefunktion oder über Drag & Drop hinzugefügt werden.

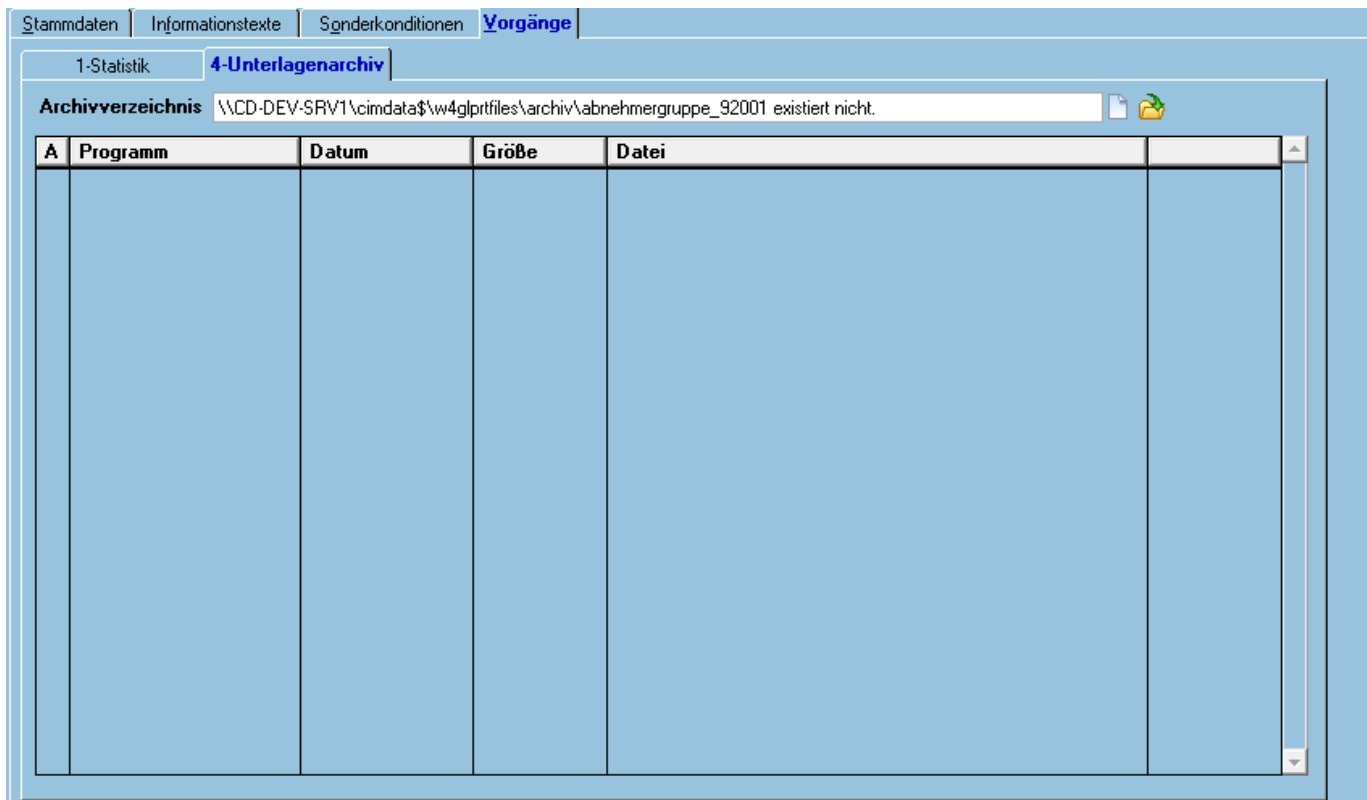

Felder

Archivverzeichnis Hier wird der Leitweg zum Archivverzeichnis angezeigt

Tabelle

Programm	Anzeige der Bezeichnung der Dokumentart. Bei cimERP Dokumenten wird die Bezeichnung lt. Programmnummer angezeigt. Für alle sonstigen Dokumente wird die Bezeichnung über die Dateiendung ermittelt.
Datum	Das Datum enthält das letzte Änderungsdatum des Dokuments.
Größe	Dieses Feld enthält die Größe des Dokuments in Byte.
Datei	Dateiname des Dokuments

Allgemeingültige Angaben

Menüpunkte

Datei	Informationen zum Menüpunkt "Datei"
Bearbeiten	Informationen zum Menüpunkt "Bearbeiten"
Verbindungen	Informationen zum Menüpunkt "Verbindungen"
Anzeige	Informationen zum Menüpunkt "Anzeige"
Extras	Informationen zum Menüpunkt „Extras“
Hilfe	Informationen zum Menüpunkt "Hilfe"

Buttons

Informationen zu den "Buttons"

SERV, cdf0020, cdf0020 20, cdf0020 20 p1, cdf0020 20 p2, cdf0020 20 p3, cdf0020 20 p4 p1 p1, cdf0020 20 p4 p1 p2, cdf0020 20 p4 p1 p3, cdf0020 20 p4 p2

From:

<http://172.30.2.91/> - **cimERP Online Hilfe**

Permanent link:

http://172.30.2.91/doku.php?id=cimerp:0030_stammdaten:0030_geschaeftpartner:0010_abnehmergruppe:start

Last update: **25.06.2021 18:17:45**

