

Vorgänge

Hier können die Vorgänge des aktuellen Lieferanten angesehen werden.

Reiter Statistik

Hier werden die spezifischen Kennzahlen de (gewähltes Geschäftsjahr und Vorjahr)s Lieferanten (wie Umsatz, Bestellbestand, Anzahl Bestellungen, Anzahl Reklamationen usw.) angezeigt.

cd0020 Kunden-/Lieferantenstamm - cimERP - 09.05.2019

Suche

Modus 1-Statistik: Anzeige

Lieferant 872000 Mustermann GmbH
Eintrittsdatum 28.12.1993 DE - 99425 Westheim Musterstrasse 2
letzte Änderung 29.04.2019 - reut **letzter Besuch** 08.03.2016 **Status** aktiv

Stammdaten | Kommunikation | Ansprechpartner | Adressen | Informationstexte | **Vorgänge** | Individualdaten

1-Statistik | 2-Bestellungen | 4-Unterlagenarchiv Lief.

		Vorjahr	Ifd. Jahr
Bestellbestand	573.384,41	62.719,51	13.207,77
Datum letzter Einkauf	14.01.2019	Wert	99.000,00
Anzahl Bestellungen	64	Wert Plan	36.093,65
Anzahl Positionen	73	Kalkulierter Wert	62.719,51
Anzeige in Währung:	EUR	Bonusumsatz	13.207,77
Geschäftsjahr	2019 <- ->	Belastung	
		Reklamationen	1 0

Übersicht | Grafik | Gesamt

Monat	Wert	Wert Kalk.	Varianz	% v. Wert	Bonusumsatz	Belastung
01 JAN	12.786,67	29.936,00	17.149,33	57,29	12.786,67	0,00
02 FEB	200,30	187,70	- 12,60	- 6,71	200,30	0,00
03 MÄR	0,00	0,00	0,00	0,00	0,00	0,00
04 APR	220,80	420,80	200,00	47,53	220,80	0,00
05 MAI	0,00	0,00	0,00	0,00	0,00	0,00
06 JUN	0,00	0,00	0,00	0,00	0,00	0,00
07 JUL	0,00	0,00	0,00	0,00	0,00	0,00
08 AUG	0,00	0,00	0,00	0,00	0,00	0,00
09 SEP	0,00	0,00	0,00	0,00	0,00	0,00
10 OKT	0,00	0,00	0,00	0,00	0,00	0,00
11 NOV	0,00	0,00	0,00	0,00	0,00	0,00
12 DEZ	0,00	0,00	0,00	0,00	0,00	0,00
	13.207,77	30.544,50	17.336,73	98,10	13.207,77	0,00

Zeile 1/1 - 12 Records

Felder

Bestellbestand	aktueller Bestellbestand des Lieferanten
Datum letzter Einkauf	Datum der letzten Erfassung einer Bestellung

Anzahl Bestellungen	Anzahl aller erfassten Bestellungen zum Lieferanten
Anzahl Positionen	Anzahl aller erfassten Bestellungspositionen zum Lieferanten
Anzeige in Währung	Währung in der die statistischen Werte angezeigt werden
Geschäftsjahr	Geschäftsjahr (über Blätter-Buttons änderbar)
Wert	Bestellumsatz des Jahres (gewähltes Geschäftsjahr und Vorjahr)
Wert Plan	geplanter Bestellumsatz (s. Plandaten Einkauf)
Kalkulierter Wert	Kalkulierter Wert des Jahres (gewähltes Geschäftsjahr und Vorjahr)
Bonusumsatz	Bonusberechtigter Umsatz
Belastung	Anzahl der Belastungen (gewähltes Geschäftsjahr und Vorjahr)
Reklamationen	Anzahl der Reklamationen (gewähltes Geschäftsjahr und Vorjahr)

Reiter Übersicht

Hier werden die monatlichen statistischen Werte des Lieferanten angezeigt. (s.a. [Einkaufsstatistik - Anzeige Lieferant](#))

Tabelle

Monat	Geschäftsmonat und Kalendermonat
Wert	verbuchter Bestellumsatz im Monat. Dieser kann durch den Wareneingang oder durch Korrekturen der Rechnungsprüfung erzielt worden sein
Wert Kalk.	Kalkulierter Wert (Menge * kalkulatorischer Einkaufspreis der Artikel)
Varianz	Varianz (Abweichung: kalkulierter Wert - Bestellumsatz)
% v. Wert	Varianz in Prozent
Bonusumsatz	Bonusberechtigter Umsatz (Bestellumsatz zu Bestellungen von bonuspflichtigen Bestellarten)
Belastung	Wert der erfassten Lieferantenbelastungen (s.a Bestellarten)

Reiter Grafik

Hier wird eine Grafische Darstellung der Daten angeboten. Diese kann als Balken- oder Liniengrafik dargestellt werden.

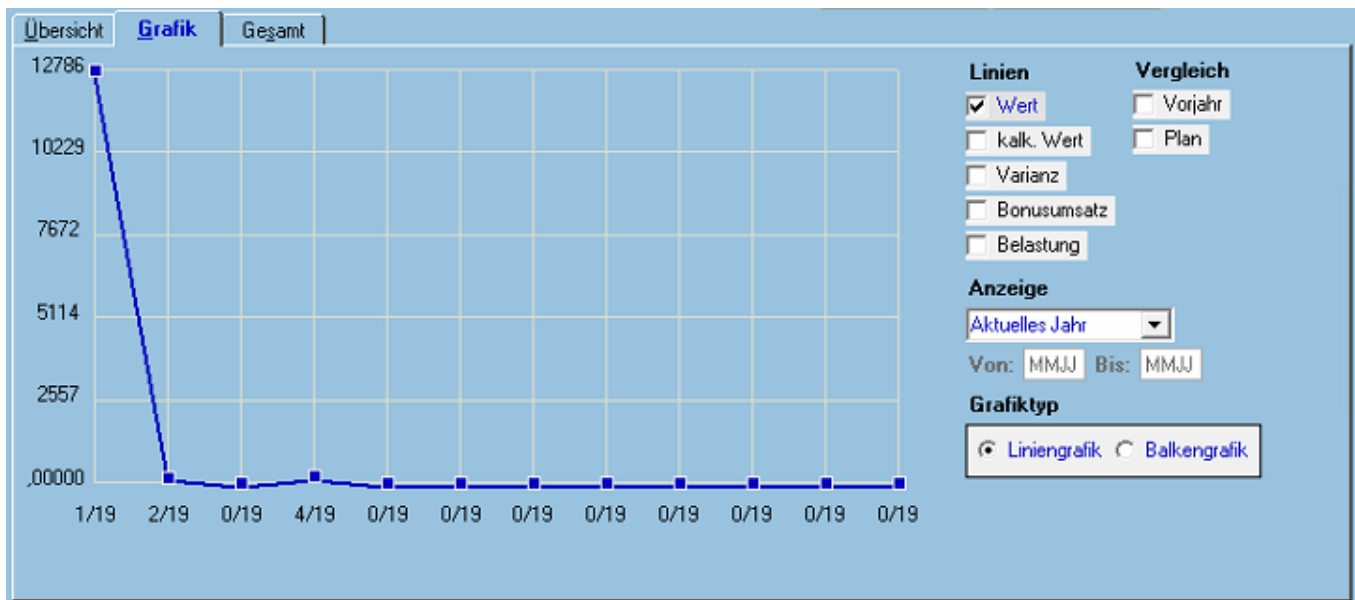

Reiter Gesamt

Hier werden die Umsätze des Kunden der letzten Jahre als Gesamtsummen angezeigt, um die Trendentwicklung zu beobachten. Über die Pfeil-Buttons kann das „ab Geschäftsjahr“ geändert werden.

ab Geschäftsjahr	2015	2016	2017	2018	2019
Wert	309.802	455.826	5.795	62.720	13.208
Wert Plan				99.000	
Kalkulierter Wert		383.893	25.157	36.094	30.545
Bonusumsatz	309.802	455.826	5.795	62.720	13.208
Belastung		1.568			
Reklamationen	2		1	1	

Reiter Bestellungen

Hier können die Bestellungen für den Lieferanten angezeigt werden. Die Bestellungen können über den Status und einen Zeitraum (ab Datum) selektiert werden.

cd0020 Kunden-/Lieferantenstamm - cimERP - 09.05.2019

Suche

Modus 2-Bestellungen: Ändern

Lieferant 872000 Mustermann GmbH
Eintrittsdatum 28.12.1993 DE - 99425 Westheim Musterstrasse 2
letzte Änderung 29.04.2019 - reut **letzter Besuch** 08.03.2016 **Status** aktiv

Stammdaten | Kommunikation | Ansprechpartner | Adressen | Informationstexte | **Vorgänge** | Individualdaten

1-Statistik | **2-Bestellungen** | 4-Unterlagenarchiv Lief.

Bestellungsstatus aktive Bestellungen **Ab Datum** 09.05.2018

Lief-Nr.	Lieferant	Bestellung	LE	Pos	Artikel-Nr.	Bezeichnung 1
872000	Mustermann GmbH	99036/000	Ja	10	EK1001	Fünffuß
872000	Mustermann GmbH	99036/000	Ja	10	EK1001	Fünffuß
872000	Mustermann GmbH	98932/007	Nein	5	EKTN10	Einkaufsteil
872000	Mustermann GmbH	99054/000	Nein	10	EK1001	Fünffuß
872000	Mustermann GmbH	99054/000	Nein	5	EK1000	Rollen D30
872000	Mustermann GmbH	99036/000	Nein	5	EK3000	Blech 1x1000x1000
872000	Mustermann GmbH	98932/006	Nein	5	EKTN10	Einkaufsteil
872000	Mustermann GmbH	98932/005	Nein	5	EKTN10	Einkaufsteil
872000	Mustermann GmbH	99016/000	Nein	5	EP-002	Endprodukt 002
872000	Mustermann GmbH	99035/000	Nein	10	#99020000/10	Installation vor Ort
872000	Mustermann GmbH	99035/000	Nein	5	EKTN11	Einkaufsteil
872000	Mustermann GmbH	99031/000	Nein	5	EKTN1	Einkaufsteil 1
872000	Mustermann GmbH	99042/000	Nein	5	EK1L	Testartikel L Disp EK Teil
872000	Mustermann GmbH	99020/000	Nein	10	#99020000/10	Installation vor Ort
872000	Mustermann GmbH	98932/004	Nein	10	EKTN11	Einkaufsteil
872000	Mustermann GmbH	98932/004	Nein	5	EKTN10	Einkaufsteil
872000	Mustermann GmbH	99032/000	Ja	5	EKTN11	Einkaufsteil
872000	Mustermann GmbH	99020/000	Nein	5	EKTN11	Einkaufsteil
872000	Mustermann GmbH	99032/000	Nein	15	#99032000/10	Installation vor Ort
872000	Mustermann GmbH	99033/000	Nein	5	#99033000/5	Kaffee
872000	Mustermann GmbH	99032/000	Ja	5	EKTN11	Einkaufsteil
872000	Mustermann GmbH	99031/001	Nein	5	EKTN1	Einkaufsteil 1
872000	Mustermann GmbH	98932/003	Nein	10	EKTN11	Einkaufsteil
872000	Mustermann GmbH	99018/000	Nein	10	k1711V	Kunststoffprofil mit Variante
872000	Mustermann GmbH	99018/000	Nein	5	k1711V	Kunststoffprofil mit Variante
872000	Mustermann GmbH	98980/000	Nein	5	092301	Rechteckrohr 100/10/3

Zeile 1/1 - 26 Records

Felder

Bestellungsstatus (Filtervorgabe)	Mögliche Werte sind: aktive Bestellungen alle Bestellungen erledigte Bestellungen
Ab Datum (Filtervorgabe)	Ab diesem Datum werden die Aufträge angezeigt.

Tabelle

Lief-Nr.	
Lieferant	
Bestellung	
LE	Liefereinteilung
Pos	
Artikel-Nr.	Artikelnummer im cimERP (Sachnummer)

Bezeichnung 1	
Bezeichnung 2	
Var 1	
Var 2	
Var 3	
Var 4	
Var 5	
L. Termin	
B. Termin	
Menge	
MEB	
E	
S	
BA	
Warenzugangsmenge	
bisher abgerufene Menge	
letzter Zugang	
Sachbearbeiter	
Herk.	
für Vorgang	
letzte Mahnung	
letzte Mahnstufe	
Anz. Mahnungen	
Pos	
Aufl	
AG	
Projekt	
Proj.Index	
Proj.Pos.	
Projekt-Pos. Kurztext	
Preis	
Wäh.	
Preiseinheit	
Storno	
Kostenstelle	
Best.Datum	
Disponent	Disponent des Artikels im cimERP. Hinweis: Der Disponent wird im Programm Stammdaten Basis zugeordnet. Definiert wird der Disponent im entsprechenden Parameter (s.a. Detailmaske Disponent).
Anspr. Kfm.	
Anspr. Tech.	
Nettowert Best.	
Nettowert Pos.	
AB-Nummer	
Lager	

End-Kunde	
End-KA-Nr.	
Teilegruppe 1	Teilegruppe 1 des Artikels im cimERP. Hinweis: Die Teilegruppe wird im Programm Artikelstamm - Klassifizierungsdaten zugeordnet. Definiert wird die Teilegruppe 1 im entsprechenden Parameter (s.a. Parameter Teilegruppe 1).

Reiter Unterlagenarchiv Lieferant

Im [Unterlagenarchiv](#) können Dokumente zum Lieferanten hinterlegt werden. Auf diese Daten kann in verschiedenen Modulen von cimERP zugegriffen werden. Über den Button Neuanlage kann ein Dokument im Dateiverzeichnis zum Geschäftspartner hinzugefügt werden. Durch Doppelklick auf eine angezeigte Zeile wird der Dokumentenpfad geöffnet und das Dokument angezeigt.

Ist die Reiterkarte Unterlagenarchiv aktiv, stehen im Menü „Bearbeiten - Unterlagenarchiv“ die folgenden Funktionen zusätzlich zur Verfügung:

Archiv anlegen (nur sichtbar, wenn das Unterlagenarchiv zum angegebenen Vorgang noch nicht angelegt worden ist)
Archiv löschen (nur sichtbar, wenn das Unterlagenarchiv zum angegebenen Vorgang angelegt worden ist)

Die Archivneuanlage bedeutet, dass ein entsprechendes Verzeichnis zum Vorgang unter dem Hauptverzeichnis angelegt wird. Das Hauptverzeichnis kann im Programm [Sachbearbeiterstamm - Datenpfade](#) benutzerbezogen definiert werden. Unterhalb des Hauptverzeichnisses wird ein objektspezifisches Verzeichnis generiert. Nach erfolgreicher Anlage bekommt der Anwender über das Feld Archivverzeichnis die Information, unter welchem Namen das entsprechende Archiv angelegt wurde. Dateien können dem Unterlagenarchiv entweder über die Neuanlagefunktion oder über Drag & Drop hinzugefügt werden.

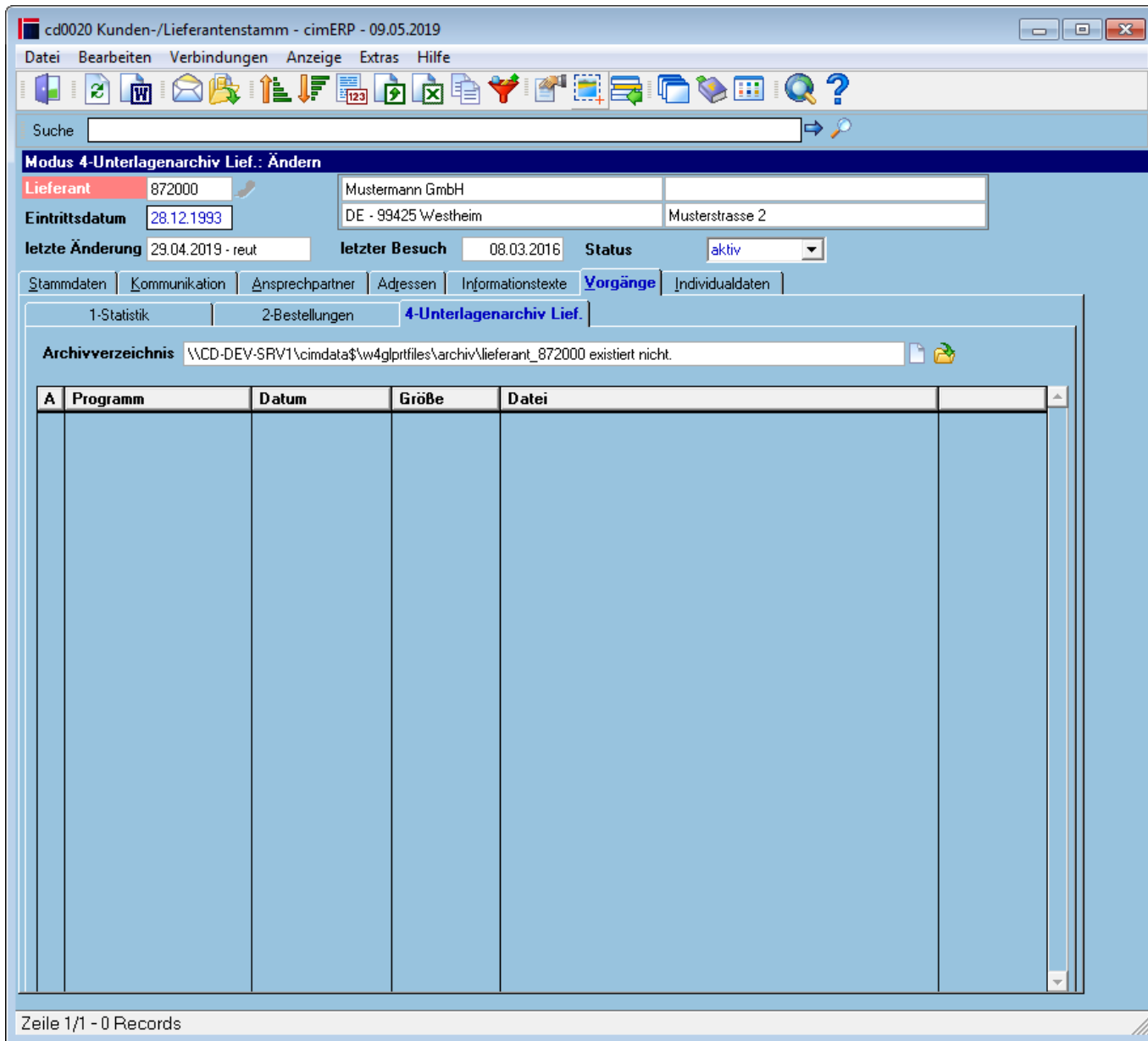

Tabelle

Programm	Anzeige der Bezeichnung der Dokumentart. Bei cimERP Dokumenten wird die Bezeichnung lt. Programmnummer angezeigt. Für alle sonstigen Dokumente wird die Bezeichnung über die Dateiendung ermittelt.
Datum	Das Datum enthält das letzte Änderungsdatum des Dokuments.
Größe	Dieses Feld enthält die Größe des Dokuments in Byte.
Datei	Dateiname des Dokuments

Menüpunkte

s. Lieferantenstamm - Stammdaten: [Informationen zu "Menüpunkten"](#)

Buttons

Informationen zu den "Buttons"

SERV, cd0020, cdfp 0020 10, cdfp 0020 10 p6, cdfp 0020 10 p6 p1, cdfp 0020 10 p6 p2, cdfp 0020 10 p6 p3

From:

<http://172.30.2.91/> - **cimERP Online Hilfe**

Permanent link:

http://172.30.2.91/doku.php?id=cimerp:0030_stammdaten:0030_geschaeftpartner:0040_lieferantenstamm:0060_vorgaenge:0010_vorgaenge

Last update: **25.06.2021 18:17:45**

