

Verband - Reiter Vorgänge

Hier können die Vorgänge des Verbandes (s.a. [Auftrag - Kopfdaten - weitere Daten](#) bzw. [Angebot - Kopfdaten - weitere Daten](#) angesehen werden.

Reiter Statistik

Hier werden die spezifischen Kennzahlen des Geschäftspartners wie Umsatz, Auftragsbestand, Auftragseingang usw. angezeigt.

The screenshot shows the 'cd0020 Verwalten Verband / Stammdaten' application window. The 'Vorgänge' tab is active, displaying a '1-Statistik' overview. The interface includes a search bar, a menu bar (Datei, Bearbeiten, Anzeige, Extras, Hilfe), and a toolbar. The main area shows fields for 'Verband' (93005), 'Eintrittsdatum' (24.04.2009), and 'letzte Änderung' (22.03.2018). A summary table compares 'Vorjahr' and 'Ifd. Jahr' for various metrics. Below this is a monthly overview table with columns for 'Monat', 'Umsatz', 'DB', 'Gewinn', 'Gutschrift', 'Auftr.Eing.', 'Provision', 'Fracht', and 'Bruttoumsatz'.

	Vorjahr	Ifd. Jahr
Umsatz	76.202,98	
Umsatz Plan		
Auftragseingang	872.132,11	
Deckungsbeitrag	- 150.745,42	
Gutschriften	- 12,00	

Monat	Umsatz	DB	Gewinn	Gutschrift	Auftr.Eing.	Provision	Fracht	Bruttoumsatz
01 JAN	0,00	0,00	0,00	0,00	0,00	0,00	0,00	0,00
02 FEB	0,00	0,00	0,00	0,00	0,00	0,00	0,00	0,00
03 MÄR	0,00	0,00	0,00	0,00	0,00	0,00	0,00	0,00
04 APR	0,00	0,00	0,00	0,00	0,00	0,00	0,00	0,00
05 MAI	0,00	0,00	0,00	0,00	0,00	0,00	0,00	0,00
06 JUN	0,00	0,00	0,00	0,00	0,00	0,00	0,00	0,00
07 JUL	0,00	0,00	0,00	0,00	0,00	0,00	0,00	0,00
08 AUG	0,00	0,00	0,00	0,00	0,00	0,00	0,00	0,00
09 SEP	0,00	0,00	0,00	0,00	0,00	0,00	0,00	0,00
10 OKT	0,00	0,00	0,00	0,00	0,00	0,00	0,00	0,00
11 NOV	0,00	0,00	0,00	0,00	0,00	0,00	0,00	0,00
12 DEZ	0,00	0,00	0,00	0,00	0,00	0,00	0,00	0,00
	0,00	0,00	0,00	0,00	0,00	0,00	0,00	0,00

Zeile 2/6 - 12 Records

Felder

Datum letzter Verkauf	Datum der Erstellung der letzten Rechnung
------------------------------	-------------------------------------------

Anzeige in Währung:	Die statistischen Werte werden in der Hauswährung angezeigt
Geschäftsjahr	Geschäftsjahr (über die Pfeil-Buttons kann das Geschäftsjahr geändert werden)
Vergleich Vorjahr - laufendes Jahr	
Umsatz	Summe der erzielten Nettoumsätze aller fakturierten Positionen (Wert aller Auftragspositionen abzüglich Rabatte plus Zu-/Abschläge)
Umsatz Plan	Planumsatz des Geschäftsjahres
Auftragseingang	Auftragseingangswert - Summe der erfassten Auftragspositionen (inklusive Änderungen/Erledigung/Stornierung der Auftragspositionen)
Deckungsbeitrag	Summe des erzielten Deckungsbeitrags aller fakturierten Positionen (Umsatz - Menge x Herstellkosten)
Gutschriften	Wert aller Gutschriftpositionen, abzüglich Rabatte

Es stehen hier auch Sub-Reiter zur Verfügung.

Reiter Übersicht

Hier werden die monatlichen statistischen Werte des Kunden angezeigt. (s.a. [Anzeigen Verkaufsumsätze - Verband](#))

Tabelle

Monat	Geschäftsmonat und Kalendermonat
Umsatz	Summe der erzielten Nettoumsätze aller fakturierten Positionen (Wert aller Auftragspositionen abzüglich Rabatte plus Zu-/Abschläge)
DB	Summe des erzielten Deckungsbeitrags aller fakturierten Positionen (Umsatz - Menge x Herstellkosten)
Gewinn	Summe des erzielten Gewinns aller fakturierten Positionen (Umsatz - Menge x Selbstkosten)
Gutschrift	Wert aller Gutschriftpositionen, abzüglich Rabatte
Auftr. Eing.	Auftragseingangswert - Summe der erfassten Auftragspositionen (inklusive Änderungen/Erledigung/Stornierung der Auftragspositionen)
Provision	Summe der berechneten Provisionen laut Provisionsabrechnung
kostenl. Lief.	Bruttoumsatz der kostenlosen Lieferungen (nur bei zusätzlicher Erfassung von Einzelpreisen in den Kundenauftragspositionen!)
Fracht	Summe der erfassten Zuschläge für Frachtkosten, Verpackungskosten etc.
Bruttoumsatz	Summe der Bruttowerte aller Auftragspositionen (Menge x Einzelpreis / Preiseinheit: ohne Berücksichtigung von Rabatten)
Umsatz Bonus	Summe der bonuspflichtigen Nettoumsätze (Spezielle Aufträge können bzgl der Bonusabrechnung gesperrt werden - s.a. „Bonussperre“ Kundenauftragskopf - weitere Daten)

Reiter Grafik

Hier wird eine Grafische Darstellung der Daten angeboten. Diese kann als Balken- oder Liniengrafik dargestellt werden.

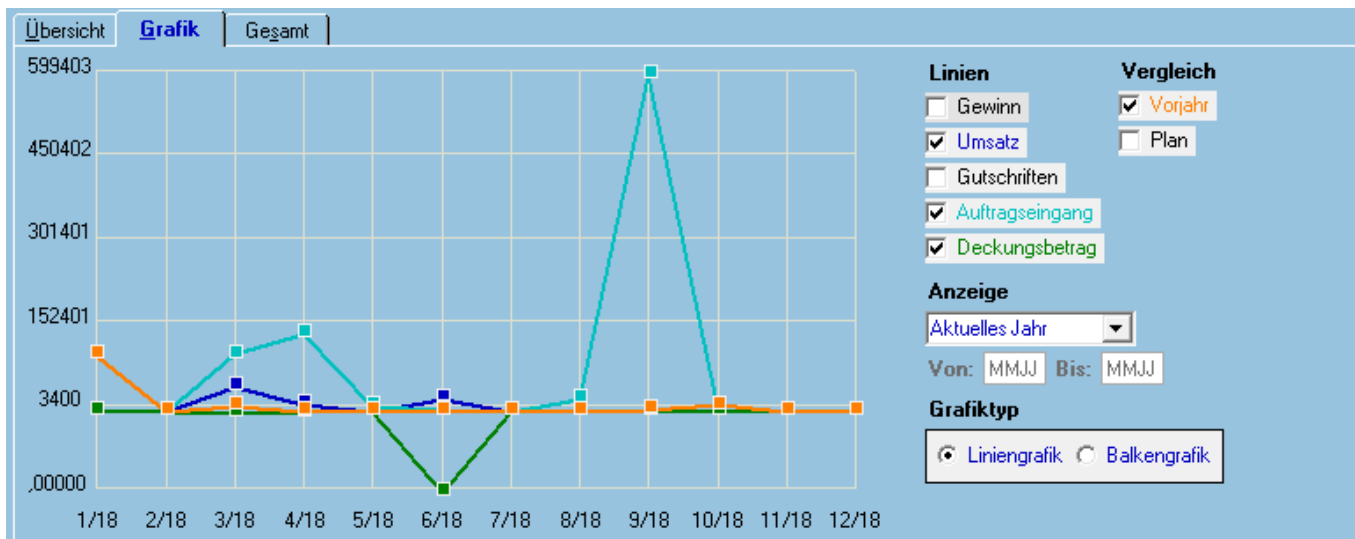

Felder

Linien	Hier kann ausgewählt werden welche Anzeige erfolgen soll Gewinn, Umsatz, Gutschriften, Auftragseingang, Deckungsbeitrag - auch in Kombination möglich.
Vergleich	Hier kann gewählt werden ob ein Vergleich mit den Vorjahreswerten oder Planwerten erfolgen soll.
Anzeige	Hier kann der Anzeigezeitraum gewählt werden. Mögliche Werte sind: <u>Letzte 12 Monate</u> <u>Letzte 24 Monate</u> <u>Aktuelles Jahr</u> <u>Freie Eingabe</u>
Von/Bis	Bei freier Eingabe kann hier der von/bis Zeitraum im Format MMJJ vorgegeben werden.
Grafiktyp	Hier kann zwischen Linien- und Balkengrafik ausgewählt werden.

Reiter Gesamt

Hier werden die Umsätze des Kunden der letzten Jahre als Gesamtsummen angezeigt, um die Trendentwicklung zu beobachten. Über die Pfeil-Buttons kann das „ab Geschäftsjahr“ geändert werden.

ab Geschäftsjahr	2015	2016	2017	2018	2019
Statistik-Daten					
Umsatz			122.297	76.203	
Umsatz Plan					
Auftragseingang			177.594	872.132	
Deckungsbeitrag			77.673	150.745	
Gutschriften				12	

Felder

ab Geschäftsjahr	Auswahl des Geschäftsjahres ab welchem angezeigt werden soll
-------------------------	--------------------------------------------------------------

Tabelle

Statistik-Daten	Anzeige der Statistik-Daten
Geschäftsjahr 1 ... n	Statistik-Werte für das jeweilige Geschäftsjahr

Reiter Unterlagenarchiv Kunde

Im [Unterlagenarchiv](#) können Dokumente zum Kunden hinterlegt werden. Auf diese Daten kann in verschiedenen Modulen von cimERP zugegriffen werden. Über den Button Neuanlage kann ein Dokument im Dateiverzeichnis zum Geschäftspartner hinzugefügt werden. Durch Doppelklick auf eine angezeigte Zeile wird der Dokumentenpfad geöffnet und das Dokument angezeigt.

Ist die Reiterkarte Unterlagenarchiv aktiv, stehen im Menü „Bearbeiten - Unterlagenarchiv“ die folgenden Funktionen zusätzlich zur Verfügung:

Archiv anlegen (nur sichtbar, wenn das Unterlagenarchiv zum angegebenen Vorgang noch nicht angelegt worden ist)

Archiv löschen (nur sichtbar, wenn das Unterlagenarchiv zum angegebenen Vorgang angelegt worden ist)

Die Archivneuanlage bedeutet, dass ein entsprechendes Verzeichnis zum Vorgang unter dem Hauptverzeichnis angelegt wird. Das Hauptverzeichnis kann im Programm [Sachbearbeiterstamm - Datenpfade](#) benutzerbezogen definiert werden. Unterhalb des Hauptverzeichnisses wird ein objektspezifisches Verzeichnis generiert. Nach erfolgreicher Anlage bekommt der Anwender über das Feld Archivverzeichnis die Information, unter welchem Namen das entsprechende Archiv angelegt wurde. Dateien können dem Unterlagenarchiv entweder über die Neuanlagefunktion oder über Drag & Drop hinzugefügt werden.

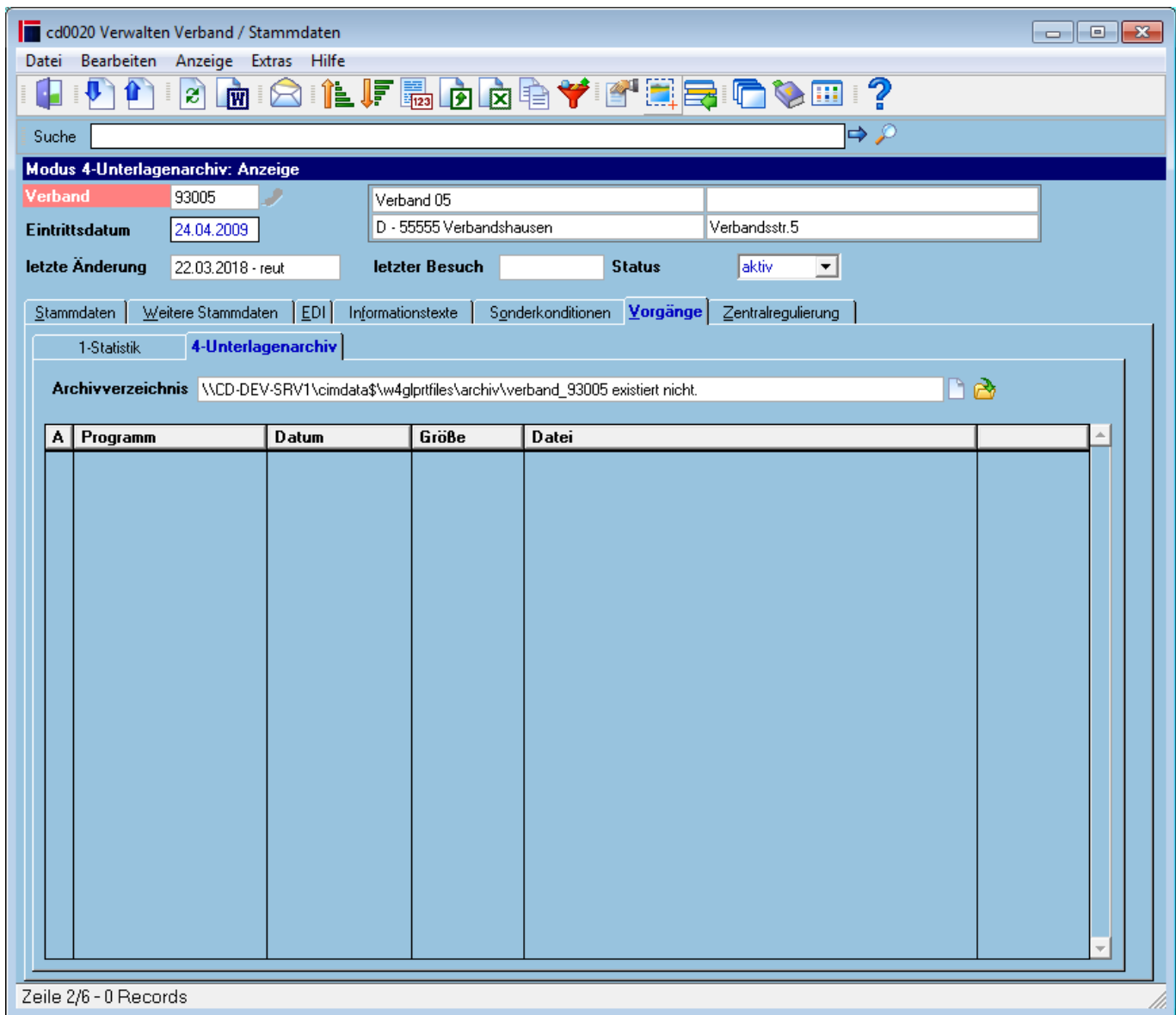

Tabelle

Programm	Anzeige der Bezeichnung der Dokumentart. Bei cimERP Dokumenten wird die Bezeichnung lt. Programmnummer angezeigt. Für alle sonstigen Dokumente wird die Bezeichnung über die Dateiondung ermittelt.
Datum	Das Datum enthält das letzte Änderungsdatum des Dokuments.
Größe	Dieses Feld enthält die Größe des Dokuments in Byte.
Datei	Dateiname des Dokuments

Menüpunkte

s. Verband - Stammdaten: [Informationen zu "Menüpunkten"](#)

Buttons

s. Verand - Stammdaten: [Informationen zu "Buttons"](#)

SERV, cd0020, cdfr 0020 21, cdfr 0020 21 p6

From:

<http://172.30.2.91/> - **cimERP Online Hilfe**

Permanent link:

http://172.30.2.91/doku.php?id=cimerp:0030_stammdaten:0030_geschaeftpartner:0050_verband:0060_verband_reiter_vorgaenge

Last update: **25.06.2021 18:17:45**

