

# Detailmaske Freie Texte Papiere für Vertrieb/Einkauf/Fertigung

In dieser Maske kann der freie Text eingegeben und festgelegt werden, auf welchen Papieren im cimERP der Text erscheinen soll.

In der Baumstruktur werden die möglichen Kategorien und innerhalb der Kategorien die definierten Sprachen angezeigt. Über die Icons an den einzelnen Knoten wird signalisiert, ob für einen bestimmten Knoten ein Eintrag vorhanden ist. Abhängig von den [Parametern für Textverwaltungen](#) können die Texte in verschiedenen Arten eingegeben werden (zeilenweise, variable Textlänge oder als RTF-Text). Hierzu müssen die entsprechenden Formulare u.U. angepasst werden.

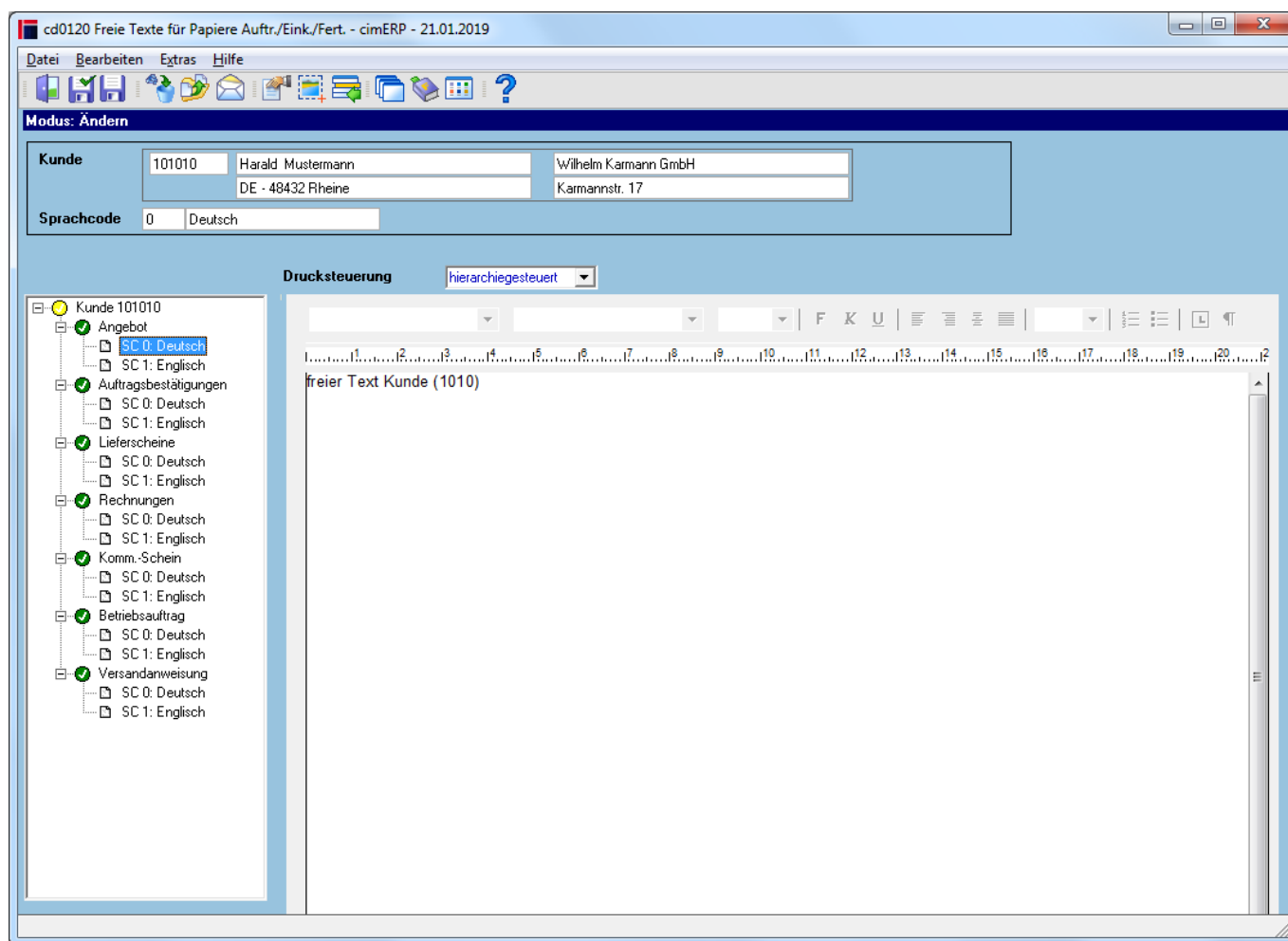

## Baumstruktur

<b>Kriterium</b>	Anzeige oberstes Kriterium - wird über Einstieg bestimmt (z. Bsp. „Kunde 1018“)
<b>Unterkriterium</b>	Anzeige der möglichen Dokumenttypen, für die freie Texte hinterlegt werden können (z. Bsp. Angebot, Auftragsbestätigungen, ...)
<b>Sprachcode</b>	Anzeige der Sprachcodes, für welche die freien Texte definiert worden

## Felder

<b>Drucksteuerung</b>	Je nach Inhalt des Textes kann definiert werden, ob dieser auf den ausgewählten Papiere generell oder nur hierarchisch gedruckt werden soll. z.B. Bei Hinterlegung von Anlieferzeiten „Anlieferung nur Mittwoch von 8.00-12.00 Uhr“ an einer Versandanschrift (Außenlager), sollte dieses die generellen Anlieferzeiten des Kunden übersteuern.
<b>Hierachiegesteuert</b>	Nur einer der ermittelten Texte auf Vorgangs- und Positionsebene wird gedruckt. Dabei gilt folgende Hierarchie:\\  auf Vorgangsebene (Andruck nach letzter Position): 1 Kunde/Versandanschrift 2 Kunde, bzw. Lieferant 3. Kundengruppe/Lieferantengruppe 4. Abnehmergruppe auf Positionsebene (Andruck am Ende der Position): 1 Artikel 2 Teilegruppe 1 3 Teilegruppe 2 <b>Beispiel:</b> Für den Artikel <32155> und für die Teilegruppe 1 <100> wurde jeweils ein Text erfasst. Wird nun z.B. eine Auftragsbestätigung für diese Konstellation gedruckt, so wird nur der Text des Artikels <32155> ausgegeben, da dieser hierarchisch an höherer Stelle steht, der Text für die Teilegruppe 1 <100> wird nicht ausgegeben.
<b>Andruck generell</b>	Der Text wird in jedem Fall gedruckt, auch wenn bereits andere Texte gedruckt wurden.
<b>Texte</b>	Eingabe eines frei wählbaren Textes.

## Menüpunkte

<b>Datei</b>	<a href="#">Informationen zum Menüpunkt "Datei"</a>
<b>Bearbeiten</b>	<a href="#">Informationen zum Menüpunkt "Bearbeiten"</a>
<b>Extras</b>	<a href="#">Informationen zum Menüpunkt "Extras"</a>
<b>Hilfe</b>	<a href="#">Informationen zum Menüpunkt "Hilfe"</a>

## Buttons

[Informationen zu den "Buttons"](#)

<b>Neuanlage</b>	Dieser Button ist nur verfügbar, wenn ein Unterkriterium (Formular) im Baum ausgewählt wurde. Bei Aufruf des Buttons erscheint der Matchcode der definierten Sprachen und es wird danach ein neuer Sprachcode zum ausgewählten Unterkriterium angelegt. Dafür kann dann ein neuer Text erfasst werden.
<b>Löschen</b>	Dieser Button ist nur verfügbar, wenn ein vorhandener Text zu einem Sprachcode (im Baum) ausgewählt wurde. Bei Aufruf des Buttons kann ein angelegter Text zu einem bestimmten Sprachcode gelöscht werden.

<b>Kopieren</b>	Dieser Button ist nur verfügbar, wenn ein vorhandener Text zu einem Sprachcode (im Baum) ausgewählt wurde. Bei Aufruf des Buttons kann ein angelegter Text zu einem bestimmten Sprachcode auf andere Unterkriterien kopiert werden.
-----------------	---

[SERV](#), [cd0120](#), [cdf 0120 02](#)

From:

<http://172.30.2.91/> - **cimERP Online Hilfe**

Permanent link:

[http://172.30.2.91/doku.php?id=cimerp:0030\\_stammdaten:0050\\_texte:0020\\_freie\\_texte:0030\\_freietextepapieredetail](http://172.30.2.91/doku.php?id=cimerp:0030_stammdaten:0050_texte:0020_freie_texte:0030_freietextepapieredetail)

Last update: **25.06.2021 18:17:45**

