

# Vertriebsanfrageverwaltung - E-Mail (cd8101)

In dieser Maske können E-Mails für Vertriebsanfragen zugeordnet werden.  
Um eingehende E-Mails einer Vertriebsanfragen zuzuordnen, muss die Verbindung zum E-Mailsystem vorhanden sein.

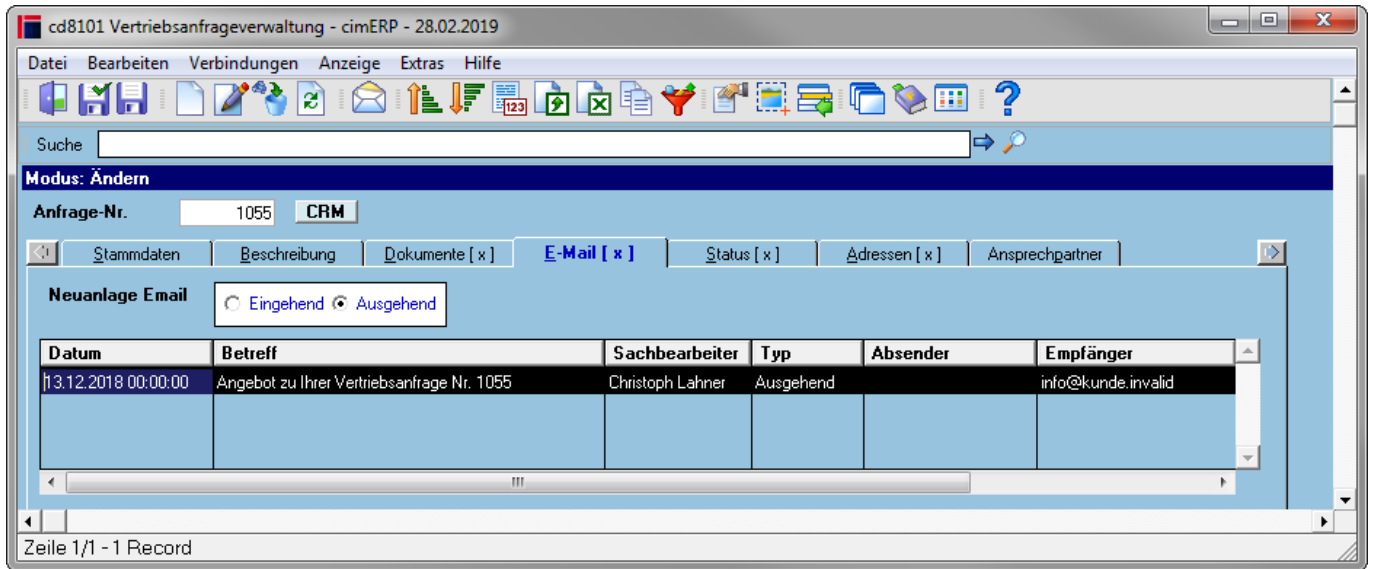

## Mail ausgehend

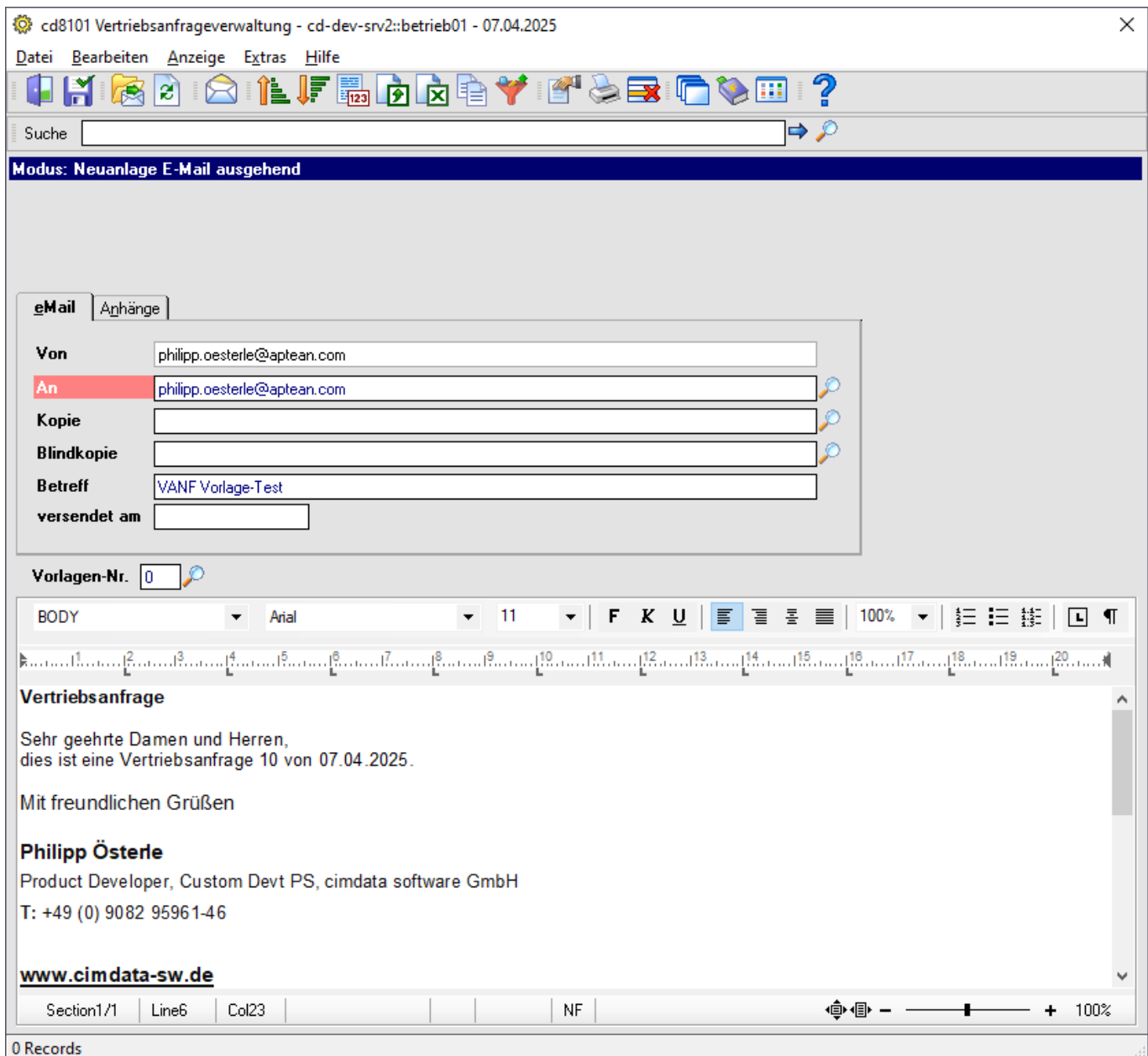

## Felder

<b>Anfrage-Nr.</b>	Anzeige der vergebenen Anfragenummer.
<b>Neuanlage Email</b>	Typ der E-Mail bei Erfassung <b>Mögliche Werte sind:</b> Eingehend Ausgehend

## Tabelle

<b>Datum</b>	Anzeige des Versende-/Eingangs-Datums der E-Mail.
<b>Betreff</b>	Anzeige des Betreffs der hinterlegten E-Mail.
<b>Sachbearbeiter</b>	Anzeige des Sachbearbeiters, der Erfassung der E-Mail.

<b>Typ</b>	Typ der E-Mail <b>Mögliche Werte sind:</b> <u>Eingehend</u> <u>Ausgehend</u>
<b>Absender</b>	Anzeige des Absenders der E-Mail.
<b>Empfänger</b>	Anzeige des Empfängers der E-Mail.

## Menüpunkte

[Informationen zu "Menüpunkten"](#)

## Buttons

[Informationen zu den "Buttons"](#)

<b>CRM Hinweis:</b>	Verzweigt in das " <a href="#">CRM</a> " Button wird nur sichtbar, wenn hinter der Anfrage-Nr. eine Aktion im CRM angelegt wurde
---------------------	---

[VANF](#), [cd8101](#), [cdfr 8101 02](#), [cdfr 8101 02 p4](#)

From:

<http://172.30.2.91/> - **cimERP Online Hilfe**

Permanent link:

[http://172.30.2.91/doku.php?id=cimerp:0040\\_vertrieb:0020\\_vertriebsanfrage:0050\\_vertriebsanfrage\\_email](http://172.30.2.91/doku.php?id=cimerp:0040_vertrieb:0020_vertriebsanfrage:0050_vertriebsanfrage_email)

Last update: **07.04.2025 09:42:20**

