

Gerätenummerdatei - Detailmaske Gerät

Eingabe der Daten für die Menge 1 eines Artikels mit Gerätenummern. Diese Eingaben dienen zur Nachvollziehbarkeit von Lieferungen mit gerätenummerngeführten Artikeln.

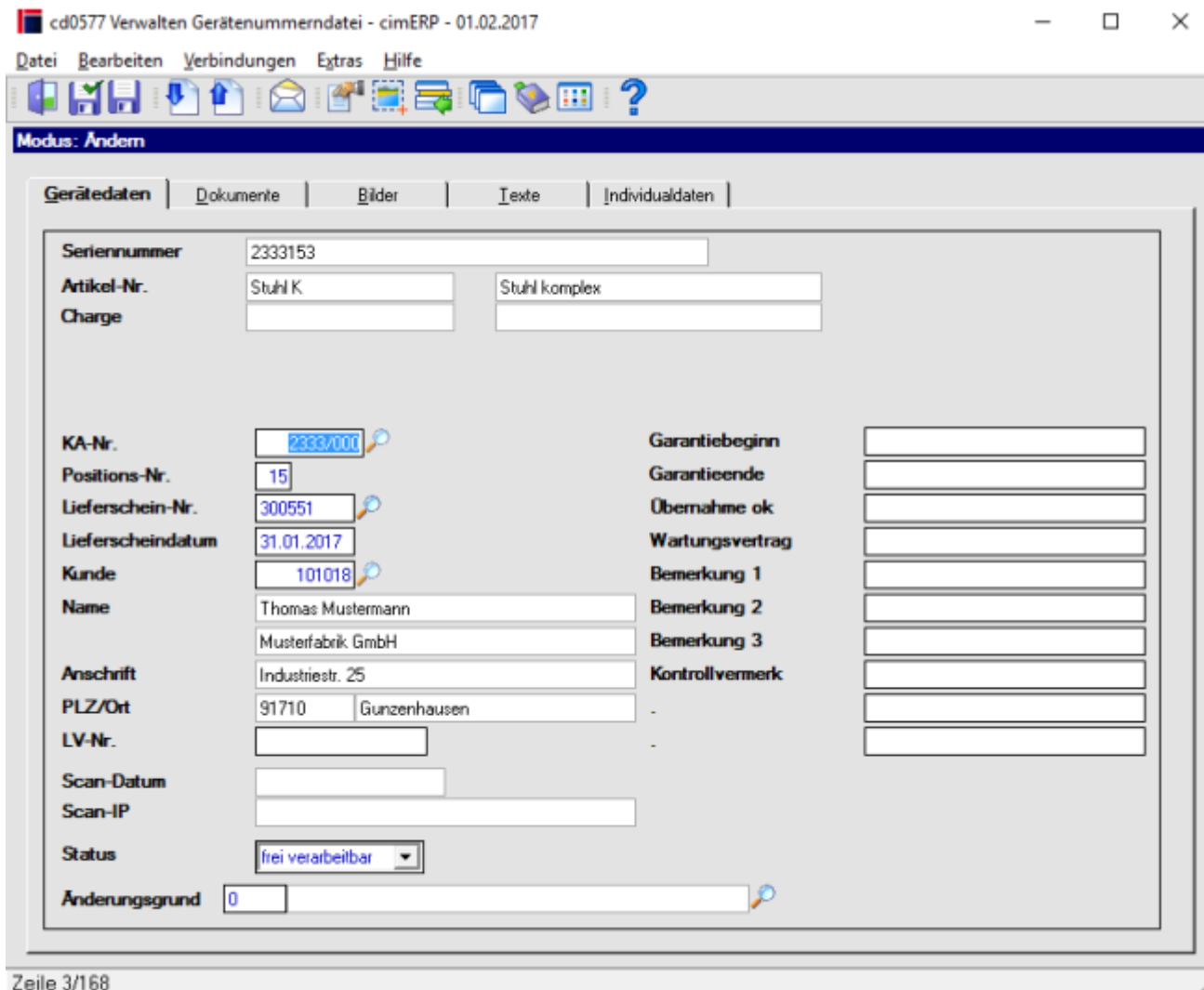

Felder

KA-Nr.	Eingabe der Auftragsnummer, in der das Gerät verwendet wird.
Positionsnummer	Eingabe der Position, an der der Artikel im Auftrag steht.
Lieferscheinnummer	Lieferscheinnummer
Lieferscheindatum	Eingabe des Lieferscheindatums
Kunde	Eingabe der Kundennummer (oder Suche über Matchcode). Die Daten des Kunden werden aus dem Kundenstamm übernommen und können hier geändert werden.
Name 1 ... 3	Name Zeile 1 ... 3 des Kunden
Anschritt	Strasse und Hausnummer
PLZ/Ort	Postleitzahl und Ort der Anschrift
LV-Nummer	Leistungsverzeichnis-Nummer
Scan-Datum	Datum des Scanvorgangs

Scan-IP	
Status	mögliche Werte sind: - frei verarbeitbar - gesperrt - zugeteilt - geliefert
Änderungsgrund	Änderungsgrund gem. " Allgemeine Parameter Geräteakte "
Text 1 bis Text 10	Seriennummern-Bezeichnungen 1 bis 10 Die Texte werden in der Parameterverwaltung Parameter zur Maskensteuerung Gerätenummerdatei gepflegt.

Menüpunkte

Datei	Informationen zum Menüpunkt "Datei"
Bearbeiten	Informationen zum Menüpunkt "Bearbeiten"
Zusatzdaten	Informationen zum Menüpunkt "Zusatzdaten"
Verbindungen	Informationen zum Menüpunkt "Verbindungen"
Anzeige	Informationen zum Menüpunkt "Anzeige"
Extras	Informationen zum Menüpunkt „Extras“
Hilfe	Informationen zum Menüpunkt "Hilfe"

Buttons

[Informationen zu den "Buttons"](#)

From:
<http://172.30.2.91/> - cimERP Online Hilfe

Permanent link:
http://172.30.2.91/doku.php?id=cimerp:0040_vertrieb:0040_kundenauftrag:0100_geraetenummern:0030_geraetennummerdateigeraetdetail

Last update: 25.06.2021 18:17:48

