

Plandaten Erfassung (cd0071)

Die Plandaten werden über dieses Programm zu jeder zulässigen Verdichtungsstufe (Vertreter, Kundengruppe, Teilegruppe, Statistikbegriff, usw.) für die einzelnen Monate eines Geschäftsjahres erfasst.

Bereits vorhandene Daten können kopiert und auf ein beliebiges Geschäftsjahr übertragen werden. In der Statistik können die erzielten Umsätze der einzelnen Ebenen mit den erfassten Plandaten verglichen werden. (s. Planvergleiche in [Anzeigen Verkaufsumsätze](#)).

Plandaten können aufgebaut werden:

Kundenbezogen

- Kunden
- Stammnummer
- Vertreter 1/2
- Kundengruppe
- Abnehmergruppe
- Verband
- Liefergebiet
- Kommissionsnummer
- Betrieb

oder

Artikelbezogen

- Artikelnummer
- Statistikbegriff 3
- Statistikbegriff 6
- Statistikbegriff 9
- Statistikbegriff 12
- Statistikbegriff 15
- Teilegruppe 1
- Teilegruppe 2
- Produktgruppe

Bei Artikelbezogenen Plandaten kann zwischen Gesamtumsatz, Exportumsatz und Inlandsumsatz differenziert werden.

Die Plandaten werden gedruckt über das Programm [Drucken Plandaten Statistik](#).

Über den Menüpunkt (Bearbeiten - [Import Planzahlen Artikel](#)) können über eine CSV-Datei Planzahlen zu Artikeln importiert werden.

Kundenbezogene Plandaten

Auswahlmaske Kundenbezogene Plandaten:

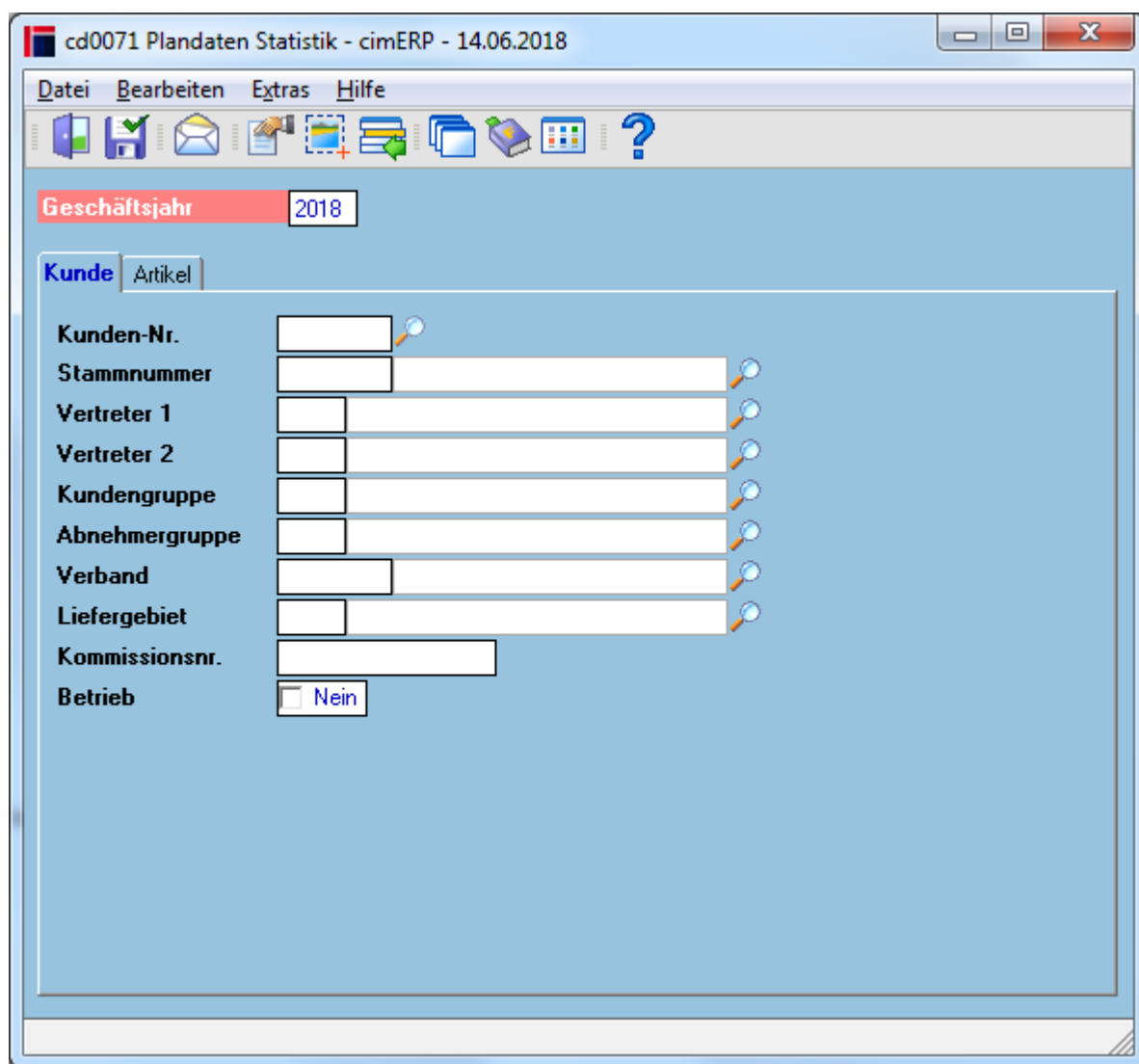

Auswahlfelder

Geschäftsjahr	Eingabe des Geschäftsjahres (Voreinstellung = aktuelles Jahr)
Kunden-Nr.	Eingabe zur Erfassung von Plandaten für Kunden
Stamnummer	Eingabe zur Erfassung von Plandaten für Stamnummern.
Vertreter 1	Eingabe zur Erfassung von Plandaten für Vertreter 1.
Vertreter 2	Eingabe zur Erfassung von Plandaten für Vertreter 2.
Vertreter 3	Eingabe zur Erfassung von Plandaten für Vertreter 3.
Kundengruppe	Eingabe zur Erfassung von Plandaten für Kundengruppen.
Abnehmergruppe	Eingabe zur Erfassung von Plandaten für Abnehmergruppe.
Verband	Eingabe zur Erfassung von Plandaten für Verbände.
Liefergebiet	Eingabe zur Erfassung von Plandaten für Liefergebiete.
Kommissionsnr.	Eingabe zur Erfassung von Plandaten für Kommissionsnummern. Diese Funktion ist im Standard des cimERP nicht verfügbar, da keine Eingabe von Kommissionen in den Kundenaufträgen erfolgt.
Betrieb	Eingabe zur Erfassung von Plandaten für den Betrieb

Detailmaske

In der Tabelle könne die Planzahlen monatsweise für das Geschäftsjahr erfasst werden.

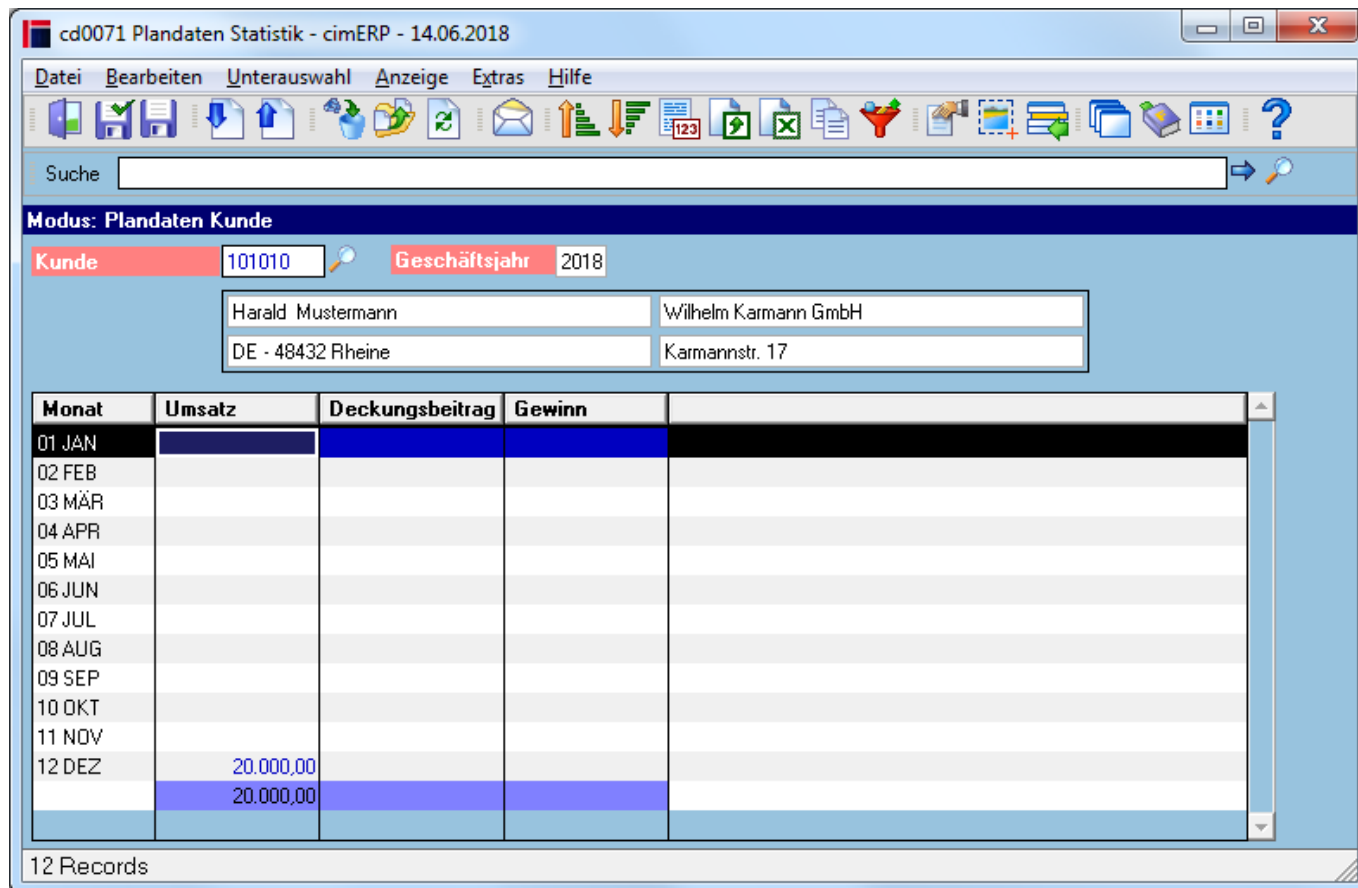

Felder

Im Kopfbereich stehen das jeweilige Geschäftsjahr (als Anzeige) und die jeweils ausgewählten Felder der Statistikebene für die Erfassung der Planzahlen zur Verfügung. Die Auswahlfelder können geändert werden. In der Tabelle können die Planzahlen monatsweise erfasst werden.

Tabelle

Monat	Planmonat
Umsatz	Planumsatz
Deckungsbeitrag	geplanter Deckungsbeitrag
Gewinn	geplanter Gewinn

Zur weiteren Feinplanung können unterhalb der kundenbezogenen Plandaten noch weitere Stufen angelegt werden. (z.B. Artikel, Kundenartikel, Statbegriff ...)

Artikelbezogene Plandaten

Auswahlmaske Artikelbezogene Plandaten:

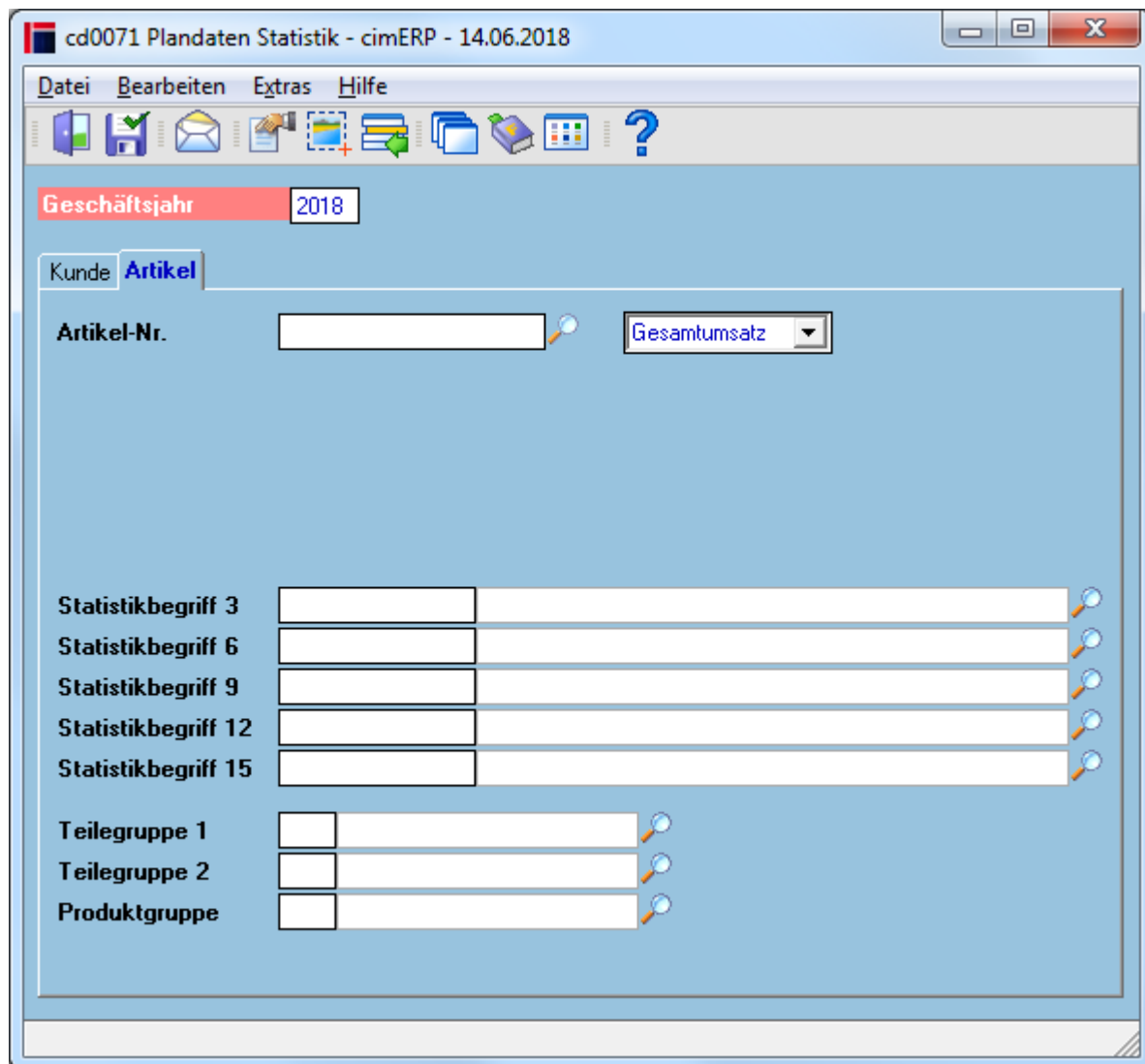

Auswahlfelder

Geschäftsjahr	Eingabe des Geschäftsjahres (Voreinstellung = aktuelles Jahr)
Artikel-Nr.	Eingabe zur Erfassung von Plandaten für Artikel. Hier steht die Zusatzfunktion „Auswahl Umsatz“ zur Verfügung
Auswahl Umsatz	Mögliche Werte sind: Gesamtumsatz Exportumsatz Inlandsumsatz
Variante 1- 5	Variante 1 bis 5 (Zusatzoption bei variantengeführten Artikeln)
Statistikbegriff 3	Eingabe zur Erfassung von Plandaten für den Statistikbegriff (3-stellig) der Artikel.
Statistikbegriff 6	Eingabe zur Erfassung von Plandaten für den Statistikbegriff (6-stellig) der Artikel.

Statistikbegriff 9	Eingabe zur Erfassung von Plandaten für den Statistikbegriff (9-stellig) der Artikel.
Statistikbegriff 12	Eingabe zur Erfassung von Plandaten für den Statistikbegriff (12-stellig) der Artikel.
Statistikbegriff 15	Eingabe zur Erfassung von Plandaten für den Statistikbegriff (15-stellig) der Artikel.
Teilegruppe 1	Eingabe zur Erfassung von Plandaten für Teilegruppen 1 der Artikel.
Teilegruppe 2	Eingabe zur Erfassung von Plandaten für die Teilegruppe 2 der Artikel.
Produktgruppe	Eingabe zur Erfassung von Plandaten für die Produktgruppe der Artikel.

Detailmaske

In der Tabelle können die Planzahlen monatsweise für das Geschäftsjahr erfasst werden.

cd0071 Plandaten Statistik - cimERP - 14.06.2018

Suche

Modus: Plandaten Artikel

Geschäftsjahr 2018

Artikel-Nr. Endprodukt

Monat	Umsatz	Deckungsbeitrag	Gewinn	Menge(Stk)
01 JAN	5.000,00			
02 FEB	5.000,00			
03 MÄR	5.000,00			
04 APR	5.000,00			
05 MAI	5.000,00			
06 JUN	5.000,00			
07 JUL	5.000,00			
08 AUG	5.000,00			
09 SEP	5.000,00			
10 OKT	5.000,00			
11 NOV	6.000,00			
12 DEZ	6.000,00			
	62.000,00			

12 Records

Felder

Im Kopfbereich stehen das jeweilige Geschäftsjahr (als Anzeige) und die jeweils ausgewählten Felder der Statistikebene für die Erfassung der Planzahlen zur Verfügung. Die Auswahlfelder können geändert werden. In der Tabelle können die Planzahlen monatsweise erfasst werden.

Tabelle

Monat	Planmonat
Umsatz	Planumsatz
Deckungsbeitrag	geplanter Deckungsbeitrag
Gewinn	geplanter Gewinn
Menge (Stck)	geplante Verkaufsmenge

Kopieren Plandaten

Durch Kopieren von Plandaten können Daten von einem Jahr auf ein anderes zur späteren Überarbeitung übernommen werden.

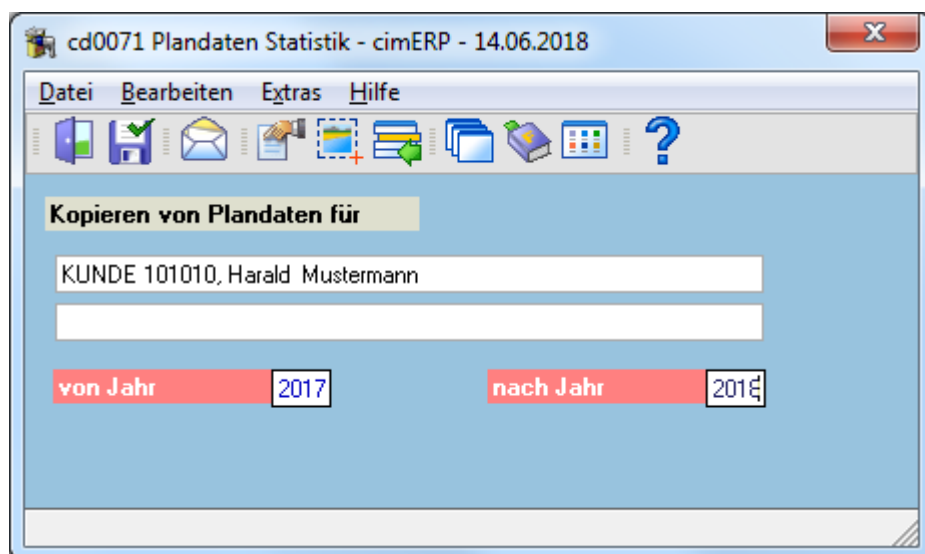

Felder

Kopieren von Plandaten für	Anzeige der Auswahlebene der Plandaten
von Jahr	Jahr mit vorhandenen Plandaten der entsprechenden Auswahl
nach Jahr	Jahr auf das die vorhandenen Plandaten kopiert werden sollen.

Allgemeingültige Angaben

Menüpunkte

Datei	Informationen zum Menüpunkt "Datei"
Bearbeiten	Informationen zum Menüpunkt "Bearbeiten"
Anzeige	Informationen zum Menüpunkt "Anzeige"
Extras	Informationen zum Menüpunkt "Extras"
Hilfe	Informationen zum Menüpunkt "Hilfe"

Buttons

Informationen zu den "Buttons"

STAT, cd0071, cdf 0071 01, cdf 0071 02

From:

<http://172.30.2.91/> - **cimERP Online Hilfe**

Permanent link:

http://172.30.2.91/doku.php?id=cimerp:0040_vertrieb:0040_kundenauftrag:0160_statistik:0020_plandaten:0010_plandaten

Last update: **05.09.2024 16:56:59**

