

Kopieren Auftrag - Positionsauswahl

In der Maske erscheinen alle Positionen des ausgewählten Kundenauftrages (unabhängig vom Status). Es können alle oder bestimmte Positionen des Auftrages in einen neuen Vorgang (als Kundenauftrag oder Angebot) kopiert werden. Nach der Auswahl der Positionen können zur Erzeugung der Kopie weitere **Kopiervorgaben** erstellt und anschließend die **Anschriften** geprüft/geändert werden.

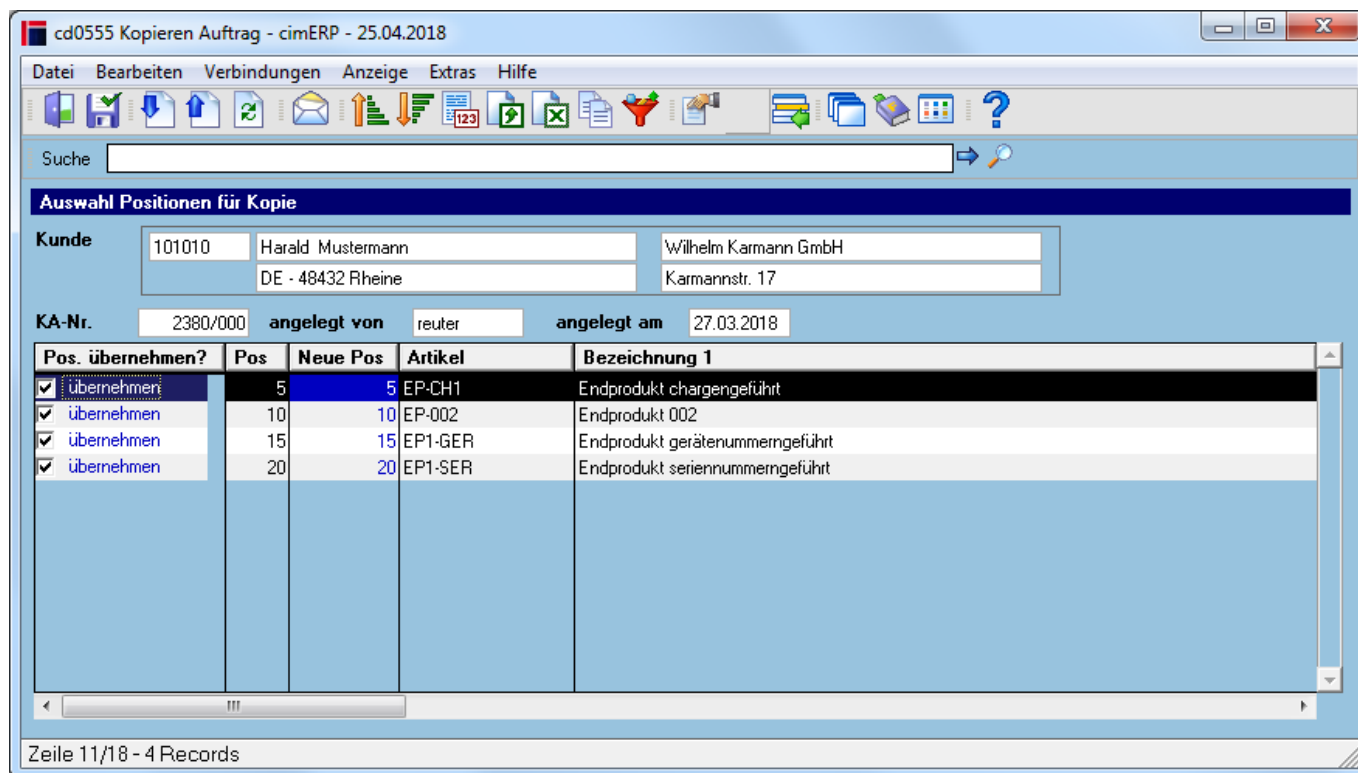

Felder

Kunde	Kunde und Anschrift
KA-Nr.	Kundenauftragsnummer im cimERP
angelegt von	Sachbearbeiter der Auftragserfassung
angelegt am	Datum der Auftragsanlage

Tabelle

Pos. übernehmen?	<p>Auswahl zur Kennzeichnung der zu übernehmenden Auftragspositionen Bei manueller Aktivierung/Deaktivierung einer Hauptposition (Konfigurator) werden die zugehörigen Unterpositionen im gleichen Zuge aktiviert/deaktiviert.</p> <p>Mögliche Werte sind: <u>übernehmen</u>: Die gekennzeichnete Position wird kopiert in den neuen Auftrag <u>nicht übernehmen</u>: Diese Position wird nicht mit kopiert.</p>
Pos	Positionsnummer der Auftragsposition

Neue Pos	<p>Die Positionsnummer, der durch Kopieren neu erzeugten Position, ist in der Maske zur Auswahl der Quellposition editierbar.</p> <p>Mit dem Markieren einer Position zur Übernahme (Spalte „Auswahl“) in einen neuen Vorgang wird die Positionsnummer entsprechend der Standardlogik eingestellt.</p> <p>Jede fortlaufend neu zur Freigabe markierte Position erhält bei Markierung zur Übernahme die nächsthöhere Positionsnummer entsprechend der Standardlogik (Positionssprung lt. Basisparameter, keine Auffüllung von Lücken). Wird die Markierung zur Übernahme an einer Position entfernt, wird auch die dazugehörige Positionsnummer wieder auf 0 gesetzt. Dabei werden die ggf. nachfolgenden Positionsnummern nicht verändert.</p> <p>Mit Speichern der Maske werden die eingestellten Positionsnummern an die Programme zur Erzeugung des Zielvorganges übergeben und dort entsprechend gespeichert. Besitzt dabei eine zur Übernahme markierte Position keine Positionsnummer > 0, so wird dafür die nächsthöhere Positionsnummer automatisch vergeben</p>
Artikel	Artikelnummer im cimERP (Sachnummer)
Bezeichnung 1	Artikelbezeichnung 1 der jeweiligen Auftragsposition
Bezeichnung 2	Artikelbezeichnung 2 der jeweiligen Auftragsposition
Termin	Liefertermin (Versandtermin) der jeweiligen Auftragsposition
St	Status der jeweiligen Auftragsposition
Restmenge	Restmenge der Position des zu kopierenden Auftrages
MEB	Mengeneinheitsbezeichnung des Artikels
Preis	Einzelpreis des Artikels der jeweiligen Auftragsposition
Preiseinh.	Preiseinheit der jeweiligen Auftragsposition (per 1, 10, 100, 1000)
Rab-%	Rabatt aus der Positionsdatenmaske
Text	Textkennzeichen (ja = Positionstext vorhanden) der jeweiligen Auftragsposition
Auftr. Menge	Auftragsmenge der Position des zu kopierenden Auftrages
Art.- Spez	Kennzeichen zum Druck von Artikelbeschreibungen Verkauf (Seite 10), falls diese vorhanden ist.
LV-Nummer	Leistungsverzeichnis Nummer der Kundenauftragsposition
Var.1 - 5	Variante 1 - 5 der jeweiligen Auftragsposition
VTitel1 - 5	Benennung der Varianten 1 - 5
Var.1 - 5 Bezeichnung	Bezeichnung der Variante 1 - 5
Produktgruppe	<p>Produktgruppe des Artikels im cimERP.</p> <p>Hinweis: Die Produktgruppe wird im Programm Artikelstamm - Klassifizierungsdaten zugeordnet. Definiert wird die Produktgruppe im entsprechenden Parameter (s.a. Produktgruppen).</p>
Sachmerkmals Nr.	Sachmerkmalsleiste des Artikels im cimERP (s. Artikelstamm - Klassifizierungsdaten).

Menüpunkte

Datei	Informationen zum Menüpunkt "Datei"
Bearbeiten	Informationen zum Menüpunkt "Bearbeiten"
Gewählte markieren	Markieren ausgewählter Positionen des Auftrages (Kennzeichen „Pos. übernehmen“) in der Übersichtsmaske.

Markierung(en) entfernen	Entfernen der Kennzeichen „Pos. übernehmen“ ausgewählter Positionen des Auftrages in der Übersichtsmaske.
Alle markieren	Markieren sämtlicher Positionen des Auftrages (Kennzeichen „Pos. übernehmen“) in der Übersichtsmaske.
Alle Markierungen entfernen	Entfernen der Kennzeichen „Pos. übernehmen“ sämtlicher Positionen des Auftrages in der Übersichtsmaske.
Verbindungen	Informationen zum Menüpunkt "Verbindungen"
Anzeigen Auftragsdaten	Anzeigen des zu kopierenden Auftrages
Anzeige	Informationen zum Menüpunkt "Anzeige"
Extras	Informationen zum Menüpunkt "Extras"
Hilfe	Informationen zum Menüpunkt "Hilfe"

Buttons

[Informationen zu den "Buttons"](#)

[AUFT, cd0555, cdf 0555 03](#)

From:
<http://172.30.2.91/> - **cimERP Online Hilfe**

Permanent link:
http://172.30.2.91/doku.php?id=cimerp:0040_vertrieb:0040_kundenauftrag:0180_kopieren_kundenauftrag:0010_kopierenauftrag_positionen

Last update: **20.07.2022 10:17:55**

