

Prüfen Frachtrechnungen - Auswahlmaske

Zur Erfassung und Prüfung eingehender Frachtrechnungen von Speditionen steht im cimERP das folgende Programm zur Verfügung. Hierüber können Frachtrechnungen erfasst und den Lieferungen zugeordnet werden, um eine Doppelberechnung zu vermeiden.

Das Programm setzt die Verwendung von „direkten Lieferschein-Kopfdaten“ voraus (s.a. [Basisparameter Auftragsabwicklung - Reiter Auftragseingabe](#))!

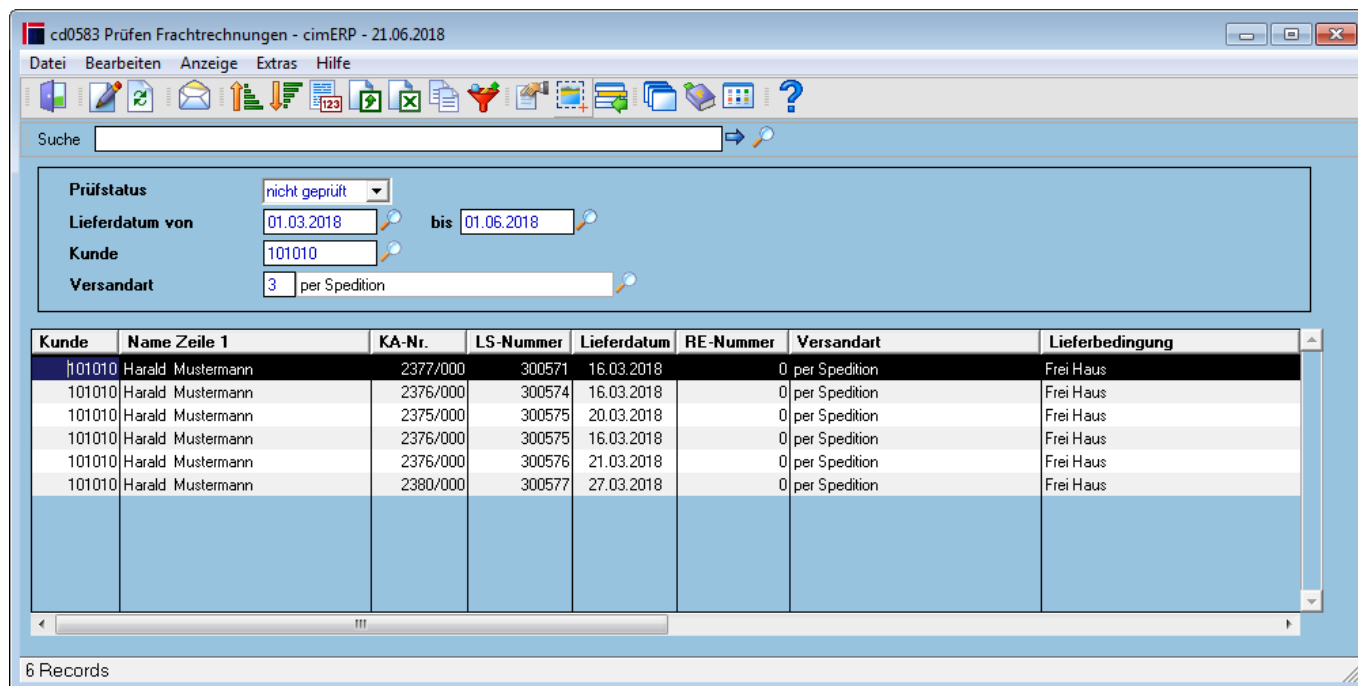

Felder

Prüfstatus	Auswahl des Bearbeitungsstatus Mögliche Werte sind: <u>nicht geprüft</u> Zur Lieferung wurde noch keine Frachtrechnung erfasst. <u>geprüft</u> Zur Lieferung wurde in diesem Programm bereits eine Frachtrechnung erfasst. <u>alle Status</u> Die Anzeige erfolgt für alle Lieferungen des betrachteten Lieferzeitraumes unabhängig von der Bearbeitung.
Lieferdatum von/bis	Eingrenzung der Lieferungen über das Versanddatum der Lieferungen (Lieferscheindatum)
Kunde	Mögliche Eingrenzung der Lieferungen an einen speziellen Kunden
Versandart	Mögliche Eingrenzung der Lieferungen über eine ausgewählte Versandart

Tabelle

Kunde	Kundennummer des Warenempfängers
Name Zeile 1	Name des Warenempfängers
KA-Nr.	Kundenauftragsnummer (Achtung: Bei Sammellieferscheinen nur der erste Auftrag!)

LS-Nummer	Lieferscheinnummer
Lieferdatum	Lieferdatum (Versanddatum/Lieferscheindatum)
RE-Nummer	Rechnungsnummer des cimERP zur Lieferung
Versandart	Versandart der Lieferung
Lieferbedingung	Lieferbedingung
Bruttogewicht	Bruttogewicht der gesamten Lieferung
Anz. Kartons	Anzahl Kartons der gesamten Lieferung
Prüfstatus	Prüfstatus/Verarbeitungsstaus
Prüfdatum	Datum der Prüfung
SB Prüfung	Sachbearbeiter der Prüfung/Bearbeitung
RE-Nr. Spedition	Rechnungsnummer der Frachtrechnung der Spedition
RE-Datum Spedition	Rechnungsdatum der Frachtrechnung der Spedition
Bemerkung	manuell erfasste Bemerkung zur Prüfung
Storno	stornierte Lieferscheine werden hier mit 'X' gekennzeichnet

Menüpunkte

Datei	Informationen zum Menüpunkt "Datei"
Bearbeiten	Informationen zum Menüpunkt "Bearbeiten"
Anzeige	Informationen zum Menüpunkt "Anzeige"
Extras	Informationen zum Menüpunkt "Extras"
Hilfe	Informationen zum Menüpunkt "Hilfe"

Buttons

[Informationen zu den "Buttons"](#)

[AUFT, cd0583, cdf 0583 01](#)

From:
<http://172.30.2.91/> - cimERP Online Hilfe

Permanent link:
http://172.30.2.91/doku.php?id=cimerp:0040_vertrieb:0040_kundenauftrag:0230_pruefen_frachtrechnungen:0010_pruefen_frachtrechnung

Last update: 25.06.2021 18:17:48

