

Kunden-Bonus - Stammdaten (cd0024)

Die Bonusvereinbarungen mit Kunden sind oft sehr unterschiedlich. Die Abrechnungsart wird im [Kundenstamm - weitere Stammdaten](#) getroffen (mögliche Werte sind z.B. Abrechnung monatlich, vierteljährlich, halbjährlich, usw.). Mit diesem Programm werden die Bonusvorgaben der einzelnen Kunden verwaltet. Es können hierzu unterschiedliche Berechnungsgrundlagen definiert werden. U.U. sind jedoch spezifische Ausdrücke zu erstellen, welche auf die jeweiligen Vereinbarungen abgestimmt sind.

Kunden-Bonus - Übersicht

Hier wird die Übersicht aller Kunden mit defierter Bonusabrechnung angezeigt.

Kunde	Name Zeile 1	Bonusumsatz 1	Bonus 1	Abrechnungsart	Menge/Wert	Basiswert
101010	Harald Mustermann	1000	10,00 %		incl.	Wertabrechnung
101017	Vertreter Hans Mustermann	10000	10,00 %		incl.	Wertabrechnung
101018	Thomas Mustermann	10000	2,00 %		incl.	Wertabrechnung

3 Records

Tabelle

Kunde	Kundennummer
Name Zeile 1	Name des Kunden
Bonusumsatz 1	erreichter Wert an fakturierten Positionen des Abrechnungszeitraumes, ab welchem ein Bonus gewährt wird.
Bonus 1	Vereinbarter Bonus zum niedrigsten Umsatz
Abrechnungsart	Prozent oder Betrag. Im cimERP wird nur auf Basis Prozent gerechnet.
Menge/Wert	Das Feld dient zur Einstellung für spezielle individuelle Auswertungen.
Basiswert	Das Feld dient zur Einstellung für spezielle individuelle Auswertungen.

Status	Aktueller Status des Kunden Mögliche Werte sind: aktiv Liefersperre gelöscht
---------------	---

Menüpunkte

Datei	Informationen zum Menüpunkt "Datei"
Bearbeiten	Informationen zum Menüpunkt "Bearbeiten"
Anzeige	Informationen zum Menüpunkt "Anzeige"
Extras	Informationen zum Menüpunkt "Extras"
Hilfe	Informationen zum Menüpunkt "Hilfe"

Buttons

[Informationen zu den "Buttons"](#)

Kunden-Bonus - Detailmaske

Auf den einzelnen Reitern können die getroffenen Festlegungen zur Bonusabrechnung mit dem Kunden definiert werden.

Detailmaske Reiter Stammaten

Hier können Staffelumsätze / Bonus-Prozente hinterlegt werden. Die Felder Abrechnungsart, Menge/Wert und Basiswert sind für individuelle Auswertungen vorgesehen.

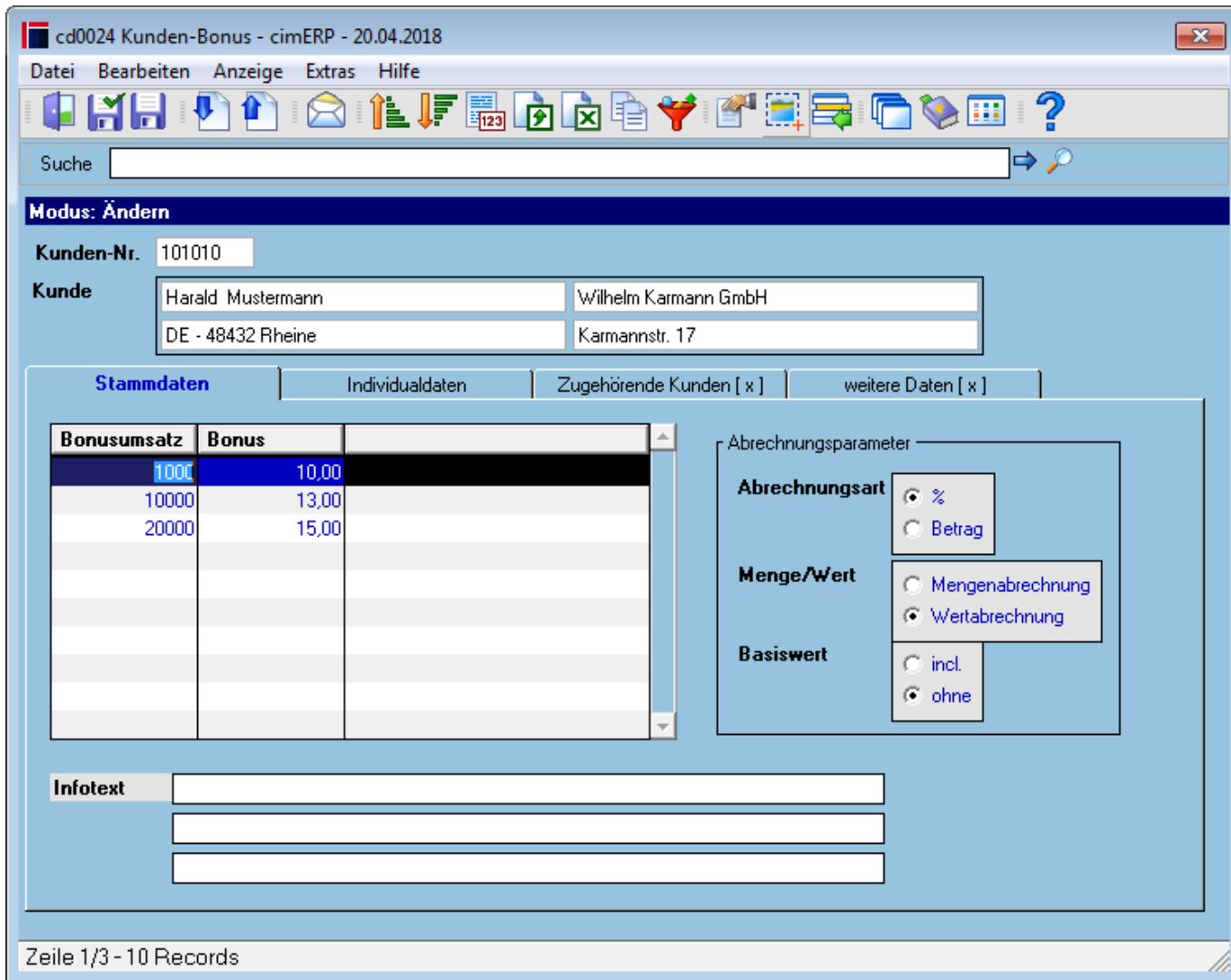

Felder

Bonusumsatz	Bis-Umsatzwert für Bonus
Bonus	Bonusprozente
Abrechnungsart	<p>Mögliche Werte sind: %: Der eingetragene Bonus entspricht einer Prozentangabe zum summierten Rechnungsbetrag. Betrag: Bei Erreichen der Bonusgrenzen erhält der Kunde den angegebenen Bonusbetrag. Das Feld dient zur Einstellung für spezielle individuelle Auswertungen.</p>
Menge/Wert	Hierüber kann definiert werden, ob die Bonusabrechnung abhängig ist vom Erreichen eines bestimmten Wertes (Summe der fakturierten Rechnungspositionen) oder vom Erreichen einer bestimmten Abnahmemenge (Dies ist nur bei Kunden sinnvoll, die nur artgleiche Artikel abnehmen). Das Feld dient zur Einstellung für spezielle individuelle Auswertungen.
Basiswert	<p>Mögliche Werte sind: inkl. ohne Das Feld dient nur zur Einstellung für spezielle individuelle Auswertungen.</p>
Infotext	Möglichkeit zur Erfassung von Informationen/Bemerkungen.

Die Felder Abrechnungsart, Menge/Wert und Basiswert sind für individuelle Auswertungen

vorgesehen.

Detailmaske Reiter zugehörige Kunden

In diesem Reiter können Klammerungen von Kundennummern vorgenommen werden. Alle Umsätze der hier hinterlegten Kunden werden addiert zu einem Gesamtumsatz. Dies ist z.B. bei Kunden mit unterschiedlichen Werken teilweise erforderlich.

cd0024 Kunden-Bonus - cimERP - 19.04.2018

Datei Bearbeiten Anzeige Extras Hilfe

Suche

Modus: Ändern

Kunden-Nr. 101010

Kunde

Harald Mustermann	Wilhelm Karmann GmbH
DE - 48432 Rheine	Karmannstr. 17

Stammdaten Individualdaten **Zugehörige Kunden** weitere Daten [x]

Kunde	Name 1	Strasse	PLZ	Ort
101018	Thomas Mustermann	Industriestr. 25	91710	Gunzenhausen

Zeile 1/3 - 1 Record

Felder

Kunden-Nr.	Kundennummer und Anschrift des Kunden mit der Bonusvereinbarung
-------------------	---

Tabelle

Kunde	zugehörige Kunden, deren Umsätze mit summiert werden.
Name 1	Name des zugehörigen Kunden
Strasse	Strasse des zugehörigen Kunden
PLZ	Postleitzahl des zugehörigen Kunden
Ort	Ort des zugehörigen Kunden

Status	Aktueller Status des zugehörigen Kunden
	Mögliche Werte sind:
	aktiv
	Liefersperre gelöscht

Detailmaske Reiter weitere Daten

In diesem Reiter können Rabattwerte hinterlegt werden. Diese werden in der Bonusabrechnung mit berücksichtigt.

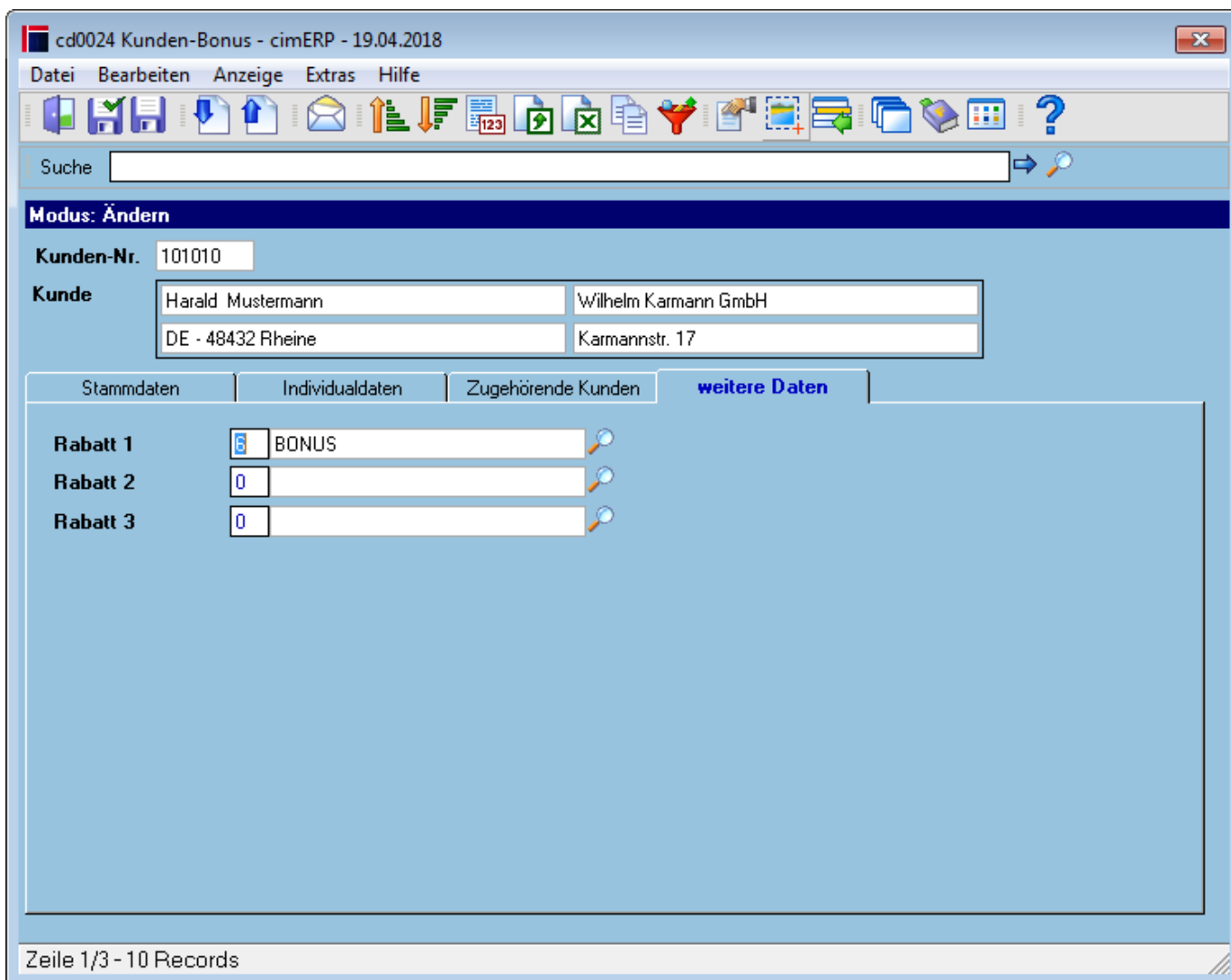

Felder

Rabatt 1-3	Rabatt 1-3
-------------------	------------

Menüpunkte

Datei	Informationen zum Menüpunkt "Datei"
Bearbeiten	Informationen zum Menüpunkt "Bearbeiten"
Anzeige	Informationen zum Menüpunkt "Anzeige"

Extras	Informationen zum Menüpunkt "Extras"
Hilfe	Informationen zum Menüpunkt "Hilfe"

Buttons

[Informationen zu den "Buttons"](#)

[SERV, cd0024, cdfv 0024 01, cdfv 0024 02](#)

From:

<http://172.30.2.91/> - **cimERP Online Hilfe**

Permanent link:

http://172.30.2.91/doku.php?id=cimerp:0040_vertrieb:0110_kundenbonus:0010_bonusdaten

Last update: **25.06.2021 18:17:48**

