

# Ziel-Reichweite

|                          |  |
|--------------------------|--|
| <b>Definition</b>        | <p>Die Kennzahl „Ziel-Reichweite“ gibt den Zeitraum an, in dem der Lagerbestand und die bereits geplanten Zu- und Abgänge eines Produktes ausreichen sollen, um die bekannten Bedarfe zu decken.</p> <p>Im Standard wird die Ziel-Reichweite immer ausgehend vom aktuellen Tagesdatum gerechnet. Individuell kann die Reichweite auch zu bestimmten Terminen gerechnet werden.</p> |
| <b>Berechnungsformel</b> | <p><b>(Aktueller Lagerbestand + geplante Zugänge - geplante Abgänge) / durchschnittlicher Verbrauch aus der Lagerverbrauchs-Statistik</b></p> <p>Je nach Kennzeichnung wird der Mindest- und/oder Meldebestand noch berücksichtigt.</p>  |

In cimERP wird die Zielreichweite lagerbezogen berechnet.

Verwendung findet die Zielreichweite im Programm cd4040/cd4041 „Fertigungsvorschläge“. Die Berechnung erfolgt bereits im Hintergrund-Programm bei der Erstellung der Fertigungsvorschläge.

## Lager-Artikel-Ansicht:

cd4041 Fertigungsvorschläge - cd-dev-srv1::betrieb01 - 11.08.2015

Suche

Lager  Basislager

Lagerber.  bis  Regal  bis  Fach  bis

Artikel  PE 500 natur  
 Platte 2000x1000x20mm, gehobelt

Losgröße  Dispo-Art  ME-Prod.

SToKI  Stärkentoleranz

Melde-Bestand  QSL.Best.

**Ø Verbrauch**  /Tag **Ziel-Reichweite**  Tage **Zieldatum**

| KW    | Ü-BV | Fert.Dat.  | Fert.Menge | Kunde | Name                  | Serien-Nr. |
|-------|------|------------|------------|-------|-----------------------|------------|
| 15/15 |      | 24.08.2015 | 1846       | 2207  | Ein ganz toller Kunde |            |

Bearbeitete Vorschläge werden nicht angezeigt!

Lager  Lagerbestand  Stk **Mind.Bestand**

Ware unterwegs  **Ø Verbrauch**  (12 Monate) **Lager-Reichweite**  Monate

Basis | Details | alle Läger | alle Bedarfsverursacher

Ansicht  Wochen  Tage

| Woche         | 02/10 | 10/10 | 11/10 | 12/10 | 30/10 | 21/15 | Restl. Wochen |
|---------------|-------|-------|-------|-------|-------|-------|---------------|
| Fertigung     |       |       |       |       |       |       |               |
| Sim.Fertigung |       |       |       |       |       |       |               |
| Einkauf LT    |       |       |       |       |       | 2000  |               |
| Einkauf BT    |       |       |       |       |       |       |               |
| Bedarf 1      | 1     | 1030  | 6     | 10    | 221   |       |               |
| Bedarf 3      |       |       |       |       |       |       |               |
| Bedarf Prod.  |       |       |       |       |       |       |               |
| Sim. Bed. P.  |       |       |       |       |       |       |               |
| Verfügbar BT  | 521   | - 509 | - 515 | - 525 | - 746 | - 746 |               |
| Verfügbar     | 521   | - 509 | - 515 | - 525 | - 746 | 1254  |               |

Zeile 1/2 - 1 Record

**Lager-Kunden-Ansicht:**

The screenshot shows the SAP 'cd4041 Fertigungsvorschläge' dialog. At the top, there are fields for 'Lager' (0 Basislager), 'Lagerber.' (0 bis 999), 'Regal' (0 bis 999), 'Fach' (0 bis 999), and 'Pseudo-Disponent' (99). The 'Kunde' field is set to 2207. A red box highlights the 'Ø Verbrauch' (4,02 /Tag), 'Ziel-Reichweite' (337 Tage), and 'Ziel' (16.12.2021) fields. Below this is a table of articles:

| F | V | Ü | DV | DV | Artikel            | Bezeichnung 1 | Bezeichnung 2                   |
|---|---|---|----|----|--------------------|---------------|---------------------------------|
|   |   |   |    |    | 023-10022-0-00-001 | zegla test 13 |                                 |
|   |   |   |    |    | 052000000S20010002 | PE 500 natur  | Platte 2000x1000x20mm, gehobelt |
|   |   |   |    |    | 052000000S20010002 | PE 500 natur  | Platte 2000x1000x20mm, gehobelt |
|   |   |   |    |    | 052000000S20010003 | PE 500 natur  | Platte 2000x1000x30mm, gehobelt |

Below the table, a red message states: 'Rot markierte Zeilen: Es sind offene Fertigungsaufträge mit Liefertermin zum bzw. später als der Fertigungstermin des Fertigungsvorschlages vorhanden.' A blue message states: 'Bearbeitete Vorschläge werden nicht angezeigt!'. At the bottom, there is a table for 'Waren unterwegs' and 'Lagerbestand' (988 Stk, Mind. Bestand 100). The 'Ø Verbrauch' is 91,667 (12 Monate) and 'Lager-Reichweite' is 10,8 Monate. A 'Wochen' view table shows simulated production orders:

| Woche          | 47/09 | 48/09 | 50/09 | 51/09 | 02/10 | 10/10 | 11/10 | Restl. Wochen |
|----------------|-------|-------|-------|-------|-------|-------|-------|---------------|
| Fertigung      |       |       |       |       |       |       |       |               |
| Sim. Fertigung |       |       |       |       |       |       |       |               |
| Einkauf LT     |       |       |       |       |       |       |       | 2000          |
| Einkauf BT     |       |       |       |       |       |       |       |               |
| Bedarf 1       | 1     | 1     | 114   | 250   | 1     | 1030  | 6     | 231           |
| Bedarf 3       |       |       |       |       |       |       |       |               |
| Bedarf Prod.   |       |       |       |       |       |       |       |               |
| Sim. Bed. P.   |       |       |       |       |       |       |       |               |
| Verfügbar BT   | 887   | 886   | 772   | 522   | 521   | - 509 | - 515 |               |
| Verfügbar      | 887   | 886   | 772   | 522   | 521   | - 509 | - 515 |               |

Über das Menü „Anzeige“ kann die Ziel-Reichweite im Dialog neu berechnet und für den F-Vorschlag gespeichert werden:

The screenshot shows the 'Anzeige' menu in the SAP software. The menu items are: Aktualisieren (F5), Dispodaten ein, Einkauf BT ausblenden, Ware unterwegs anzeigen, Ø Verbrauch/Ziel-Reichweite neu berechnen (highlighted with a red box), Aufsteigend sortieren, Absteigend sortieren, and KW.

### Festlegung der Verbrauchs-Periode:

Die Periode für die Verbrauchsberechnung bei der Fertigungsvorschlagserstellung wird in den Basisparametern Disposition in einem eigenem Feld vorgegeben (in Monaten). Wird dort nichts eingegeben, dann wird der Parameter „Periode kumulierter Verbrauch“gezogen.

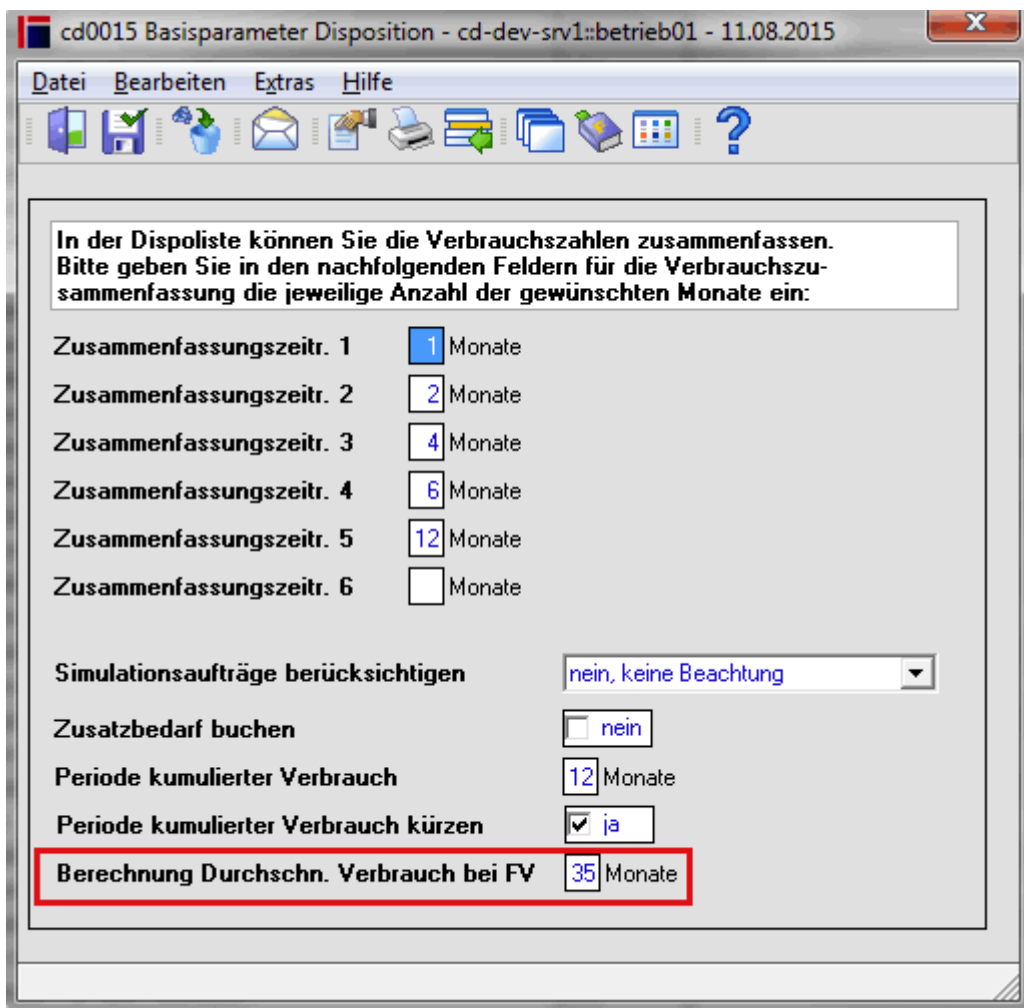

Zielreichweite, Reichweite,, Reichweitenberechnung,, Dispo,, Dispomonitor

From:  
<http://172.30.2.91/> - cimERP Online Hilfe

Permanent link:  
[http://172.30.2.91/doku.php?id=cimerp:0050\\_disposition:0005\\_disposition\\_allgemein:0030\\_lager\\_zielreichweite](http://172.30.2.91/doku.php?id=cimerp:0050_disposition:0005_disposition_allgemein:0030_lager_zielreichweite)

Last update: 25.01.2024 10:29:13

