

# Bedarf Kundenauftrag

Das Programm visualisiert die Bedarfe aus Kundenaufträgen. Bedarfe für Kundenaufträge sind hierbei:

- Bedarf 1: Kundenauftragsbedarf (Reservierung) für Kundenauftragsposition, die mit Kennzeichen Fertigung = nein, in der Auftragsposition eingegeben werden
- Bedarf 3: Kundenauftragsbedarf (Reservierung) für Kundenauftragsposition, die mit Kennzeichen Fertigung = ja, eingegeben werden

Diese Maske wird angezeigt, wenn im Dispomonitor (der Dispoanzeige) ein Doppelklick auf den „Bedarf 1“ oder „Bedarf 3“ durchgeführt wird.

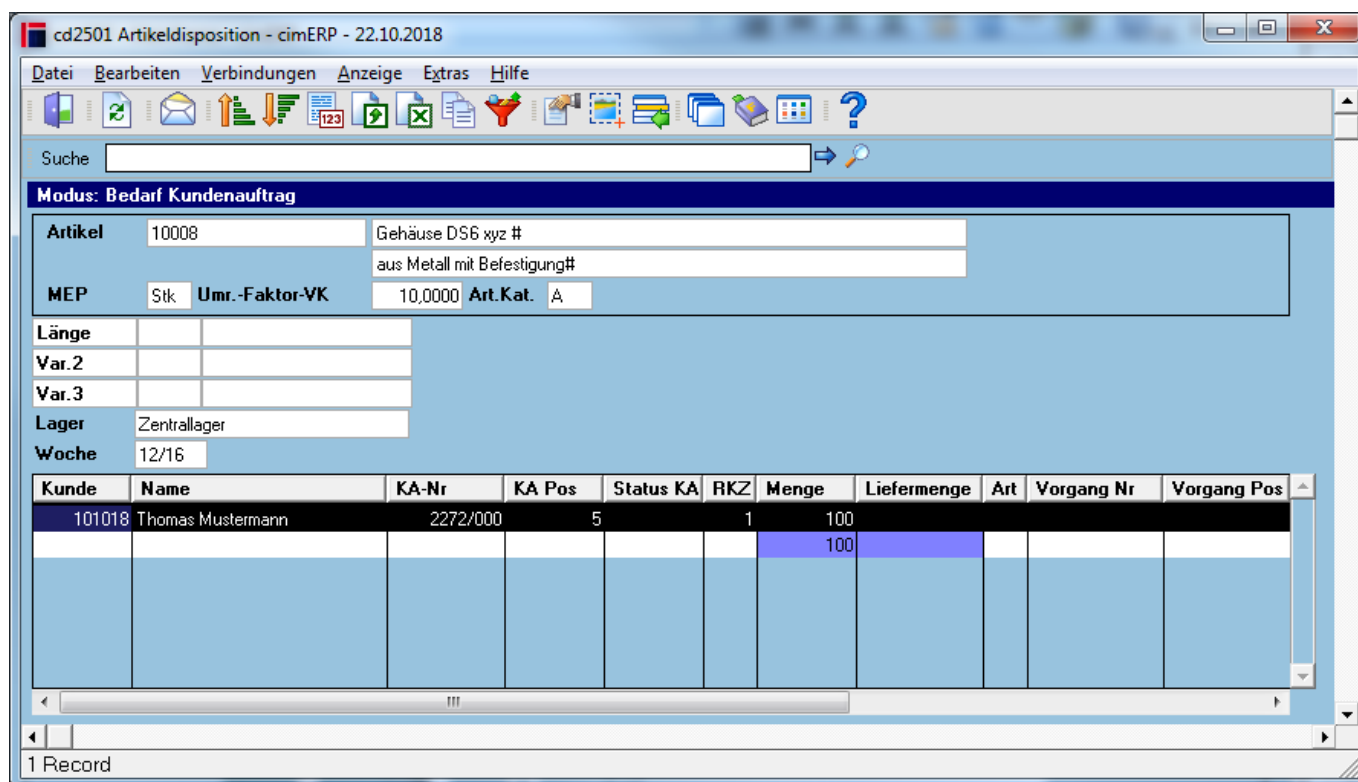

## Felder

|                        |  |
|------------------------|--|
| <b>Artikel</b>         | Artikelnummer im cimERP (Sachnummer).                                    |
| <b>MEP</b>             | Mengenbezeichnung Produktion.  |
| <b>Umr.-Faktor-VK</b>  | Umrechnungsfaktor Verkauf.   |
| <b>Art.Kat.</b>        | Artikelkategorie, siehe <a href="#">Artikelstamm - Klassifizierung</a> . |
| <b>Var. 1 - Var. 3</b> | Anzeige der Varianten 1 - 3 des ausgewählten Artikels.                   |
| <b>Lager</b>           | Lagernummer in dem der Bedarf vorhanden ist.                             |
| <b>Woche</b>           | Bedarfstermin Kalenderwoche.   |
| <b>Datum</b>           | Bedarfstermin Datum (Bei Auswahl Ansicht „Tage“ im Dispomonitor).        |

## Tabelle

|              |              |
|--------------|--------------|
| <b>Kunde</b> | Kundennummer |
|--------------|--------------|

|                             |  |
|-----------------------------|--|
| <b>Name</b>                 | Kundenname   |
| <b>KA-Nr</b>                | Kundenauftragsnummer   |
| <b>KA Pos</b>               | Kundenauftragsposition   |
| <b>Status KA</b>            | Status   |
| <b>RKZ</b>                  | Rechnungskennzeichen   |
| <b>Menge</b>                | Bedarfsmenge   |
| <b>Liefermenge</b>          | Liefermenge  |
| <b>Art</b>                  | Bei auftragsbezogenen Artikel (s.a. <a href="#">Dispart</a> wird hier die Verbindung des erzeugten Vorganges angezeigt<br><b>Mögliche Werte sind:</b><br>E = Kundenauftrag verknüpft mit Vorgang Bestellung<br>F = Kundenauftrag verknüpft mit Vorgang Fertigungsauftrag |
| <b>Vorgang Nr</b>           | erzeugte Vorgangsnummer (abhängig von Art: Bestell- oder Fertigungsauftragsnummer)   |
| <b>Vorgang Pos</b>          | Positionsnummer zum erzeugten Vorgang (abhängig von Art: Bestell- oder Fertigungsposition)   |
| <b>Status Vorgang</b>       | Status des erzeugten Vorgangs  |
| <b>Bestätigt.-Term.</b>     | Bestätigter Termin des Vorgangs  |
| <b>Wunschtermin</b>         | Wunschtermin des Vorgangs  |
| <b>Kunden-Bestellnummer</b> | Kunden-Bestellnummer   |
| <b>Auftr. ert. durch</b>    | Auftraggeber   |
| <b>Ort</b>                  | Ort aus Lieferanschrift des Kundenauftrags oder bei nicht vorhandener Lieferanschrift aus Kundenstamm  |
| <b>Vertreter1</b>           | Nummer des Vertreter 1   |
| <b>angelegt am</b>          | Anlagedatum  |

## Menüpunkte

|                                       |   |
|---------------------------------------|---|
| <b>Datei</b>                          | <a href="#">Informationen zum Menüpunkt "Datei"</a>   |
| <b>Bearbeiten</b>                     | <a href="#">Informationen zum Menüpunkt "Bearbeiten"</a>  |
| <b>Verbindungen</b>                   | <a href="#">Informationen zum Menüpunkt "Verbindungen"</a>  |
| Kundenauftragsposition                | Aufruf <a href="#">Kundenauftrag</a>  |
| Fertigungsauftrags- / Bestellposition | Aufruf des erzeugten Vorganges: <a href="#">Fertigungsauftrag</a> oder <a href="#">Bestellung</a> |
| Verkaufspreise                        | Aufruf <a href="#">Anzeigen Verkaufspreise</a>  |
| <b>Anzeige</b>                        | <a href="#">Informationen zum Menüpunkt "Anzeige"</a>   |
| <b>Extras</b>                         | <a href="#">Informationen zum Menüpunkt "Extras"</a>  |
| <b>Hilfe</b>                          | <a href="#">Informationen zum Menüpunkt "Hilfe"</a>   |

## Buttons

[Informationen zu den "Buttons"](#)

[DISP, cd2501, cdf 2501 03](#)

From:  
<http://172.30.2.91/> - **cimERP Online Hilfe**

Permanent link:  
[http://172.30.2.91/doku.php?id=cimerp:0050\\_disposition:0010\\_artikeldisposition:0030\\_artikeldispositionbedarf1\\_3](http://172.30.2.91/doku.php?id=cimerp:0050_disposition:0010_artikeldisposition:0030_artikeldispositionbedarf1_3)

Last update: **20.07.2022 14:13:10**

