

SRM Lieferanten - Statistik

Über diesen Reiter ist es möglich, sich die komplette Lieferantenstatistik sowohl in Tabellenform, als auch grafisch anzeigen zu lassen.

SRM
Anfragen
Bestellungen
Statistik
Unterlagenarchiv Lief.
Reklamationen

Bestellbestand

Datum letzter Einkauf

Anzahl Bestellungen

Anzahl Positionen

Anzeige in Währung:

Geschäftsjahr <- ->

	Vorjahr	Ifd. Jahr
Wert	6.719,00	9.246,90
Wert Plan		
Kalkulierter Wert		
Bonusumsatz	6.719,00	9.246,90
Belastung		
Reklamationen	3	0

Übersicht
Grafik
Gesamt

Monat	Wert	Wert Kalk.	Varianz	% v. Wert	Bonusumsatz	Belastung
01 JAN	0,00	0,00	0,00	0,00	0,00	0,00
02 FEB	9.163,00	0,00	- 9.163,00	100,00	9.163,00	0,00
03 MÄR	0,00	0,00	0,00	0,00	0,00	0,00
04 APR	0,00	0,00	0,00	0,00	0,00	0,00
05 MAI	0,00	0,00	0,00	0,00	0,00	0,00
06 JUN	0,00	0,00	0,00	0,00	0,00	0,00
07 JUL	0,00	0,00	0,00	0,00	0,00	0,00
08 AUG	0,00	0,00	0,00	0,00	0,00	0,00
09 SEP	83,90	0,00	- 83,90	100,00	83,90	0,00
10 OKT	0,00	0,00	0,00	0,00	0,00	0,00
11 NOV	0,00	0,00	0,00	0,00	0,00	0,00
12 DEZ	0,00	0,00	0,00	0,00	0,00	0,00
	9.246,90	0,00	- 9.246,90	200,00	9.246,90	0,00

Felder

Im Infofeld werden Hinweismeldungen angezeigt, z.B. wenn für Lieferanten noch keine Statistikwerte vorhanden sind.

Bestellbestand	Anzeige des Bestellbestandswertes
Datum letzter Einkauf	Anzeige des letzten Einkaufsdatums
Anzahl Bestellungen	Anzeige der vorhandenen Bestellungen
Anzahl Positionen	Anzeige der vorhandenen Bestellpositionen
Anzeige in Währung	Hier wird die Währungsbezeichnung angezeigt
Geschäftsjahr	Hier kann das anzuzeigende Geschäftsjahr ausgewählt werden
Wert	Hier werden die Bestellwerte vom Vorjahr und laufenden Jahr angezeigt
Wert Plan	Hier werden die geplanten Bestellwerte vom Vorjahr und laufenden Jahr angezeigt

Kalkulierter Wert	Hier werden die kalkulatorisch ermittelten Werte vom Vorjahr und laufenden Jahr angezeigt
Bonusumsatz	Hier werden die Bonusumsatzwerte vom Vorjahr und laufenden Jahr angezeigt
Belastungen	Hier werden die Werte der Belastungen vom Vorjahr und laufenden Jahr angezeigt
Reklamationen	Hier wird die Anzahl der Reklamationen vom Vorjahr und laufenden Jahr angezeigt

Tabelle

Monat	Anzeige des Monats
Wert	Anzeige des Bestellwertes
Wert Kalk.	Anzeige des kalkulatorischen Wertes
Varianz	Anzeige der Varianz
% v. Wert	Anzeige des prozentualen Wertes
Bonusumsatz	Anzeige des Bonusumsatzwertes
Belastung	Anzeige des Wertes der Belastungen

Mit dem Reiter „Grafik“ kann die Anzeige auch grafisch erfolgen.

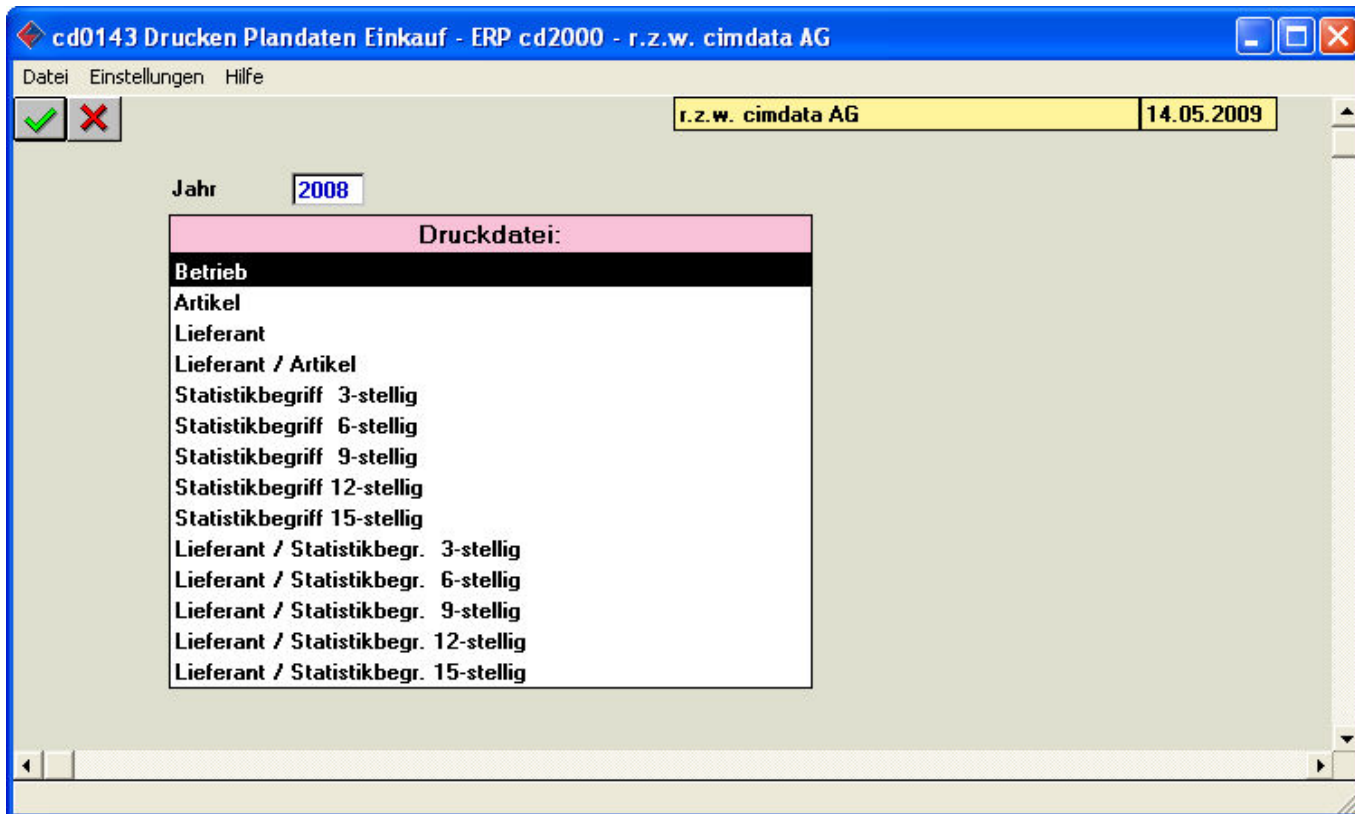

Felder Grafikanzeige

Linien	Hier kann ausgewählt werden welche Anzeige erfolgen soll Gewinn, Umsatz, Gutschriften, Auftragseingang, Deckungsbeitrag - auch in Kombination möglich
Vergleich	Hier kann gewählt werden ob ein Vergleich mit den Vorjahreswerten oder Planwerten erfolgen soll
Anzeige	Hier kann der Anzeigezeitraum gewählt werden - aktuelles Jahr, die letzten 12 Monate, die letzten 24 Monate oder freie Eingabe
Von / Bis	Bei freier Eingabe kann hier der von/bis Zeitraum im Format MMJJ vorgegeben werden
Grafiktyp	Hier kann zwischen Linien- und Balkengrafik ausgewählt werden

Menüpunkte

Datei	Informationen zum Menüpunkt "Datei"
Bearbeiten	Informationen zum Menüpunkt "Bearbeiten"
Zusatzdaten	Informationen zum Menüpunkt "Zusatzdaten"
Verbindungen	Informationen zum Menüpunkt "Verbindungen"
Anzeige	Informationen zum Menüpunkt "Anzeige"
Extras	Informationen zum Menüpunkt „Extras“
Hilfe	Informationen zum Menüpunkt "Hilfe"

Buttons

Informationen zu den "Buttons"

From:

<http://172.30.2.91/> - **cimERP Online Hilfe**

Permanent link:

http://172.30.2.91/doku.php?id=cimerp:0070_einkauf:0010_srm:0110_statistik

Last update: **25.06.2021 18:17:47**

