

Druck Bestellung - Startmaske

Bestellungen können abgerufen werden für:

- einen Bestellvorgang gezielt
- alle Bestellvorgänge eines Lieferanten
- alle Bestellvorgänge eines definierten Datums

Die zu druckenden Bestellungen müssen den Status **blank** (Neuerfassung) haben. Soll eine Bestellung nochmals gedruckt werden, so muss der Status auf **blank** zurückgesetzt werden.

Der Status aller Bestellvorgänge wird nach dem Drucken der Bestellungen automatisch auf **1** gesetzt.

Durch das Feld innerhalb der Bestellverwaltung - Kopfdaten wird gesteuert, ob es sich um eine neue Bestellung oder eine Änderungsbestellung handelt. Dies wird durch den Text „Änderung“ in der Standard-Bestellung zum Ausdruck gebracht.

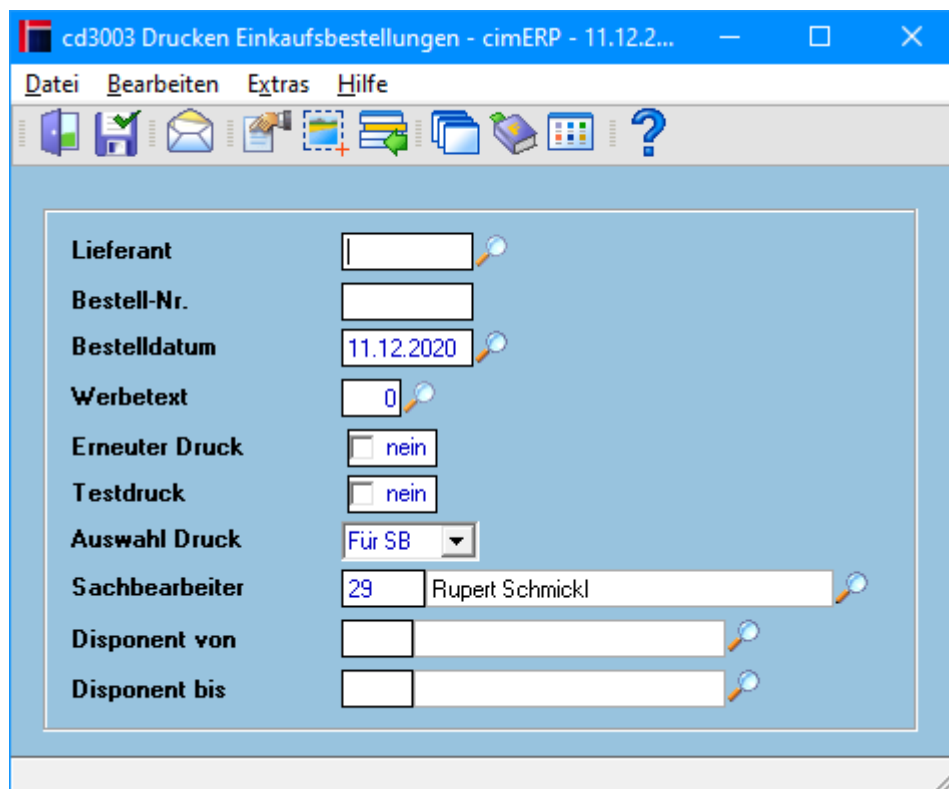

Felder

Kunde	Eingabe der Lieferantenummer, für welche die Bestellungen gedruckt werden sollen. Wenn Sie hier und im Feld Bestellnummer keine Angaben machen, werden alle zum Drucken anstehenden Bestellungen ausgedruckt.
Bestellnummer	Optionale Eingabe der Bestellnummer, die gedruckt werden soll. Wird hier keine Nummer eingegeben, so werden alle bisher noch nicht gedruckten Bestellungen gedruckt.

Bestelldatum	Es handelt sich um das Belegdatum der Bestellung. Das Datum wird von cimERP automatisch eingetragen und ist änderbar.
Werbetext	Hier können Sie aus den vorhandenen Texten einen geeigneten Text wählen, der auf den Bestellungen erscheinen soll. Hinweis: Werbetexte werden im Programm Verwalten Werbetexte Einkauf festgelegt.
Erneuter Druck	Über dieses Kennzeichen ist es möglich, bereits gedruckte Bestellungen erneut anzudrucken. Mögliche Werte sind: ja nein
Testdruck	Über dieses Kennzeichen ist es möglich einen Testdruck durchzuführen Mögliche Werte sind: ja nein
Auswahl Druck	Mögliche Werte sind: Alle Der Druckaufruf zur gewählten Eingrenzung erfolgt ohne Berücksichtigung der Sachbearbeiter (Anlage Kundenauftrag). Für SB zusätzlich zu den getroffenen Auswahlen kann noch der Sachbearbeiter der Auftragserfassung ausgewählt werden, für den die Belege gedruckt werden sollen. Hierdurch können Vertretungsweise Belege zu anderen Sachbearbeitern gezielt selektiert werden.
Sachbearbeiter	Hier wird die Liste der Sachbearbeiter angezeigt. Diese Liste ist nur in der Einstellung „Für SB“ verfügbar.
Disponent von .. bis	Vorgabe des/der Disponenten zu Artikeln Bei Auswahl über Disponenten werden in der Folgemaske alle Bestellungen mit Artikeln dieser Disponenten zur Druckauswahl gebracht. Insbesondere Lieferabruf-Bestellungen können damit über die Disponenten eingegrenzt werden.

Menüpunkte

Datei	Informationen zum Menüpunkt "Datei"
Bearbeiten	Informationen zum Menüpunkt "Bearbeiten"
Alle drucken ohne Abfrage	Hierüber kann die zusätzliche Abfrage zum Drucken der Belege für den Sachbearbeiter unterdrückt werden. Falls die Berechtigung zum Drucken aller Bestellungen bestehen, erfolgt keine zusätzliche Auswahl für den Druck. Es werden generell alle Bestellungen laut Vorgabe (ohne Sachbearbeitereingrenzung) gedruckt.
Extras	Informationen zum Menüpunkt "Extras"
Hilfe	Informationen zum Menüpunkt "Hilfe"

Buttons

[Informationen zu den "Buttons"](#)

[cd3003 start, cdf 3003 start 01](#)

Beispiel eines Ausdrucks

Mustermann GmbH
Herr Meier
Musterstrasse 2
99425 Westheim

Bestellung

Lieferant:	872000
Bestell-Nr.:	99032/000
Datum:	22.10.2018

Seite 1 von 2

Unsere Nr.: 1018
Fax-Nummer: 004938
Ansprech. Kaufm.: Gunter Reuter
Bezugsart: Spedition
Lieferbedingung: Langtext ab Werk
Unsere USt.IdentNr.: DE815630433
Ihre USt.-IdentNr.: DE270385026

Wir bestellen bei Ihnen zu den bekannten
Einkaufsbedingungen nachstehende Waren:

Pos.	Artikelnummer Artikelbezeichnung	Menge ME	Preis in EUR	Termin	Wert in EUR
------	-------------------------------------	----------	--------------	--------	-------------

Dieser Vorlauftext soll auf der Bestellung gedruckt werden!

5	EKTN11 Einkaufsteil	1000,000 kg	12,00/ 1 Stk		12.000,00
		Liefereinteilung:	400,000 kg	24.10.18	
			600,000 kg	30.10.18	
	Rabatt 1		8,00 %		-960,00
	Eilzuschlag		20,00 EUR		20,00
					11.060,00

Dieser Positiontext soll auf der Bestellung gedruckt werden!

Lieferantenartikelnummer: test1##

Beistellteile	Menge
EKTN11	1.000,000 kg
Einkaufsteil	

15	#99032000/10 Installation vor Ort	1 Std		29.10.18	
	test				

EINK, cd3003 start, cdf 3003 start 01

From:
<http://172.30.2.91/> - cimERP Online Hilfe

Permanent link:
http://172.30.2.91/doku.php?id=cimerp:0070_einkauf:0030_bestellung:0060_druck_bestellung:0010_druckbestellungstartmaske

Last update: 25.06.2021 18:17:47

