

Zollprüfung Einkauf - Positionsübersicht

Zu den Auswahlen der Startmaske werden hier die gefundenen Daten angezeigt.

Reiter 1 - Positionsübersicht: Hier werden alle vorhandenen Daten angezeigt, die mit den oben eingegebenen Einstiegsriterien gefunden werden.

Reiter 2 und 3 - Summendarstellung: Hier erfolgt jeweils eine Gruppierung auf Zolltarif-Nr./Warenbezeichnung bzw. Wareneingangs-Datum.

Anmerkung: Die Auswahlen im Bearbeiten-Menü sind nur für den Reiter Positionsübersicht wählbar, nicht für die summarischen Zusammenfassungen.

Im Modus „Mehrfachänderung Zollwerte“ lassen sich die Felder „Verzollungsdatum“, „AT/C-Nummer“ und die „Frachtart“ auf verschiedene Positionen einer Lieferung verändern. Stornierte Datensätze können nicht verändert werden.



Tabelle Positionsübersicht

Lieferant	Lieferantenummer
Lieferant Name	Name des Lieferanten
Beleg-Nr.	Belegnummer der Eingangsrechnung (s.a. Rechnungsprüfung - Abschlußdaten)
RE Datum	Rechnungsdatum des Lieferanten
Lieferanten-Rg.-Nr.	Rechnungsnummer des Lieferanten (s.a. Rechnungsprüfung - Abschlußdaten)

Kostenart	Kostenart für die Kostenrechnung (Konto laut Sachkontenstamm - s.a. Rechnungsprüfung - Detailmaske)
WE Datum	Datum des Wareneinganges
Artikel-Nr.	Artikelnummer (Sachnummer) der Bestellposition im cimERP
Bezeichnung 1	Artikelbezeichnung 1 der Bestellposition
Bezeichnung 2	Artikelbezeichnung 2 der Bestellposition
Var. 1 - 5	Varianten 1 bis 5 des Artikels
Reprü. Menge	geprüfte Menge laut Rechnungsprüfung
Reprü. Wert	Wert laut Rechnungsprüfung
Verzollungsdatum	Datum der Verzollung. Dieses Datum dient zur Ermittlung des Zollkurses bei abweichenden Währungen
Zolltarifnummer	Zolltarifnummer/Warenbezeichnung des Artikels (s. Artikelstamm -Einkauf)
Währung	Währung der Lieferantenrechnung
Kurs Verzollung	Ermittelter Kurs für die Verzollung
Wert Verzollung	Wert der Bestellposition laut Rechnungsprüfung unter Berücksichtigung des Kurses der Verzollung
Versicherungssatz	Versicherungssatz in Prozent. Der angegebene Prozentsatz dient zur Berechnung des Versicherungsbetrag.
Versicherungsbetrag	Versicherungsbetrag, errechnet aus dem Versicherungssatz und dem Wert der Verzollung
Frachtk. gesamt	gesamten Frachtkosten
Frachtart	ausgewählte Frachtart
Einzub. Frachtk. %	Prozentsatz zur Berücksichtigung der Frachtkosten zur Verzollung
Einzub. Frachtk. Bez.	Bezeichnung der Frachtart
Einzub. Frachtk. EUR	Wert der Frachtkosten, der in den zu verzollenden Wert einfließt
Son. Kosten	Sonstige Kosten bzw. Erstattungen, die in die Ermittlung des Zollwertes der Bestellposition mit einfließen
Zollwert Pos.	Ermittelter Zollwert der Bestellposition
Zollsatz %	Prozentsatz zur Verzollung
Zollbetrag in EUR	errechneter Zollbetrag
AT/C - Nummer	Belegart für die Verzollung einer EZA (Einzelzollanmeldung). Diese Nummer wird benötigt für eine Zollfreigabe, um die Ware auszulagern.
Kommentar	Kommentarfeld
Status	Status der Verzollung 0 = nicht verzollt 1 = verzollt
Sonstige Kosten 1	Sonstige Kosten 1. Die weiteren Kosten müssen zuvor in den Parameter Zollkurse - Verwalten Pulldownmenü definiert werden.
einzubez. Kosten 1 in %	Zu den weiteren Kosten wird der hinterlegte Prozentsatz zur Berücksichtigung bei der Verzollung ermittelt und daraus der einzuberechnende Kostenbetrag
einzubez. Kosten 1 Bez.	Bezeichnung der sonstigen Kosten 1
einzubez. Kosten 1	Wert der sonstigen Kosten 1
Sonstige Kosten 2	Sonstige Kosten 2. Die weiteren Kosten müssen zuvor in den Parameter Zollkurse - Verwalten Pulldownmenü definiert werden.
einzubez. Kosten 2 in %	Zu den weiteren Kosten wird der hinterlegte Prozentsatz zur Berücksichtigung bei der Verzollung ermittelt und daraus der einzuberechnende Kostenbetrag
einzubez. Kosten 2 Bez.	Bezeichnung der sonstigen Kosten 2

einzubez. Kosten 2	Wert der sonstigen Kosten 2
Lieferschein-Nr	Lieferscheinnummer des Lieferanten laut Wareneingang
Bestell-Nr.	Bestellnummer des Vorganges im cimERP
Positions-Nr.	Positionsnummer der Bestellung

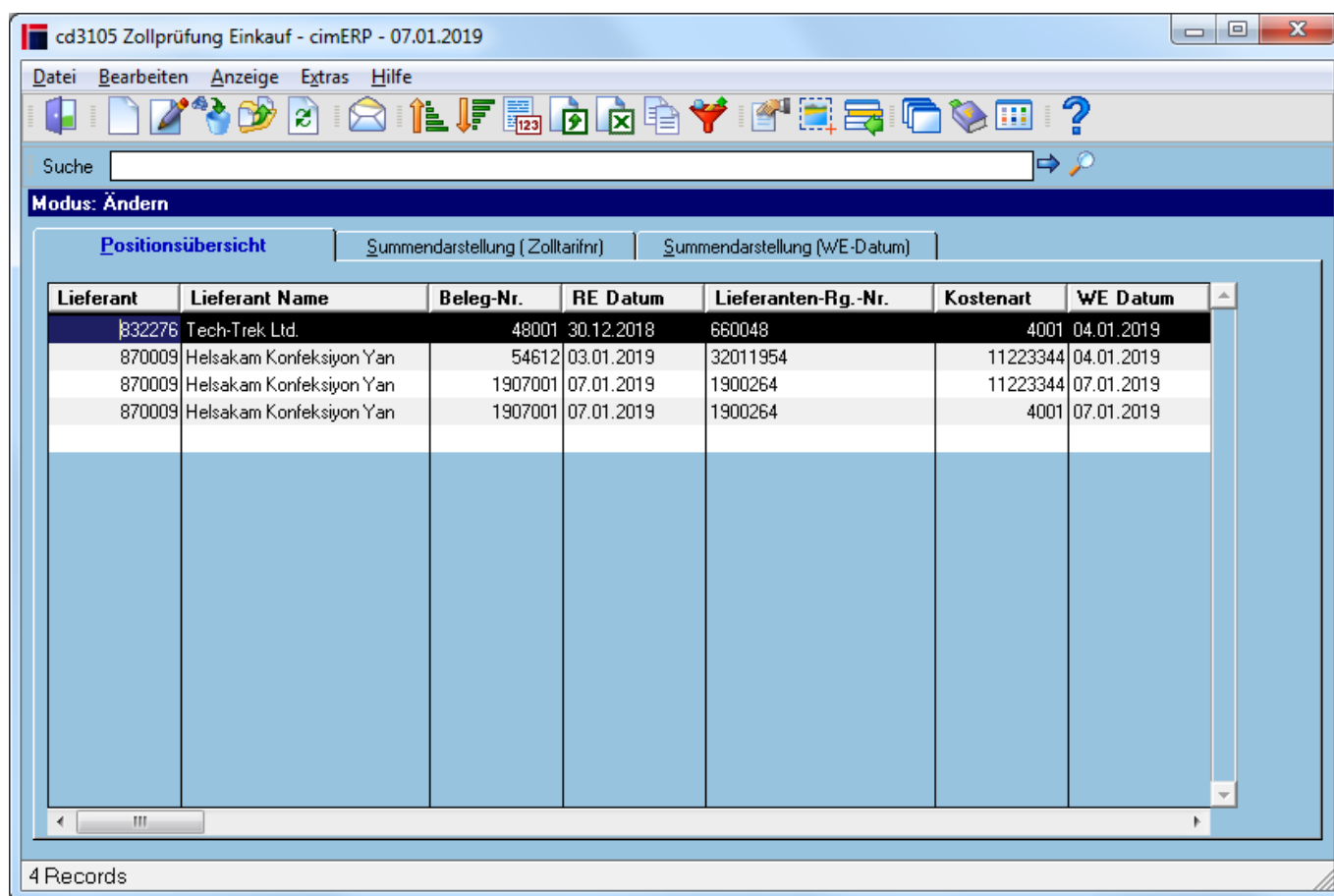
Reiter Summendarstellung (WE-Zolltarifnr)

Hier werden die offen bzw. verbuchten Daten der Einzelzollanmeldung gemäß der Vorgaben der [Startmaske](#) je Zolltarifnummer (Warenbezeichnung) verdichtet dargestellt.



Tabelle Summendarstellung (Zolltarifnr)

Zolltarif-Nr.	Zolltarifnummer/Warenbezeichnung des Artikels
Reprü. Wert	Summe der Werte laut Rechnungsprüfung. Diese Summe ist nur bei gleicher Währung der Lieferanten aussagefähig.
Wert Verzollung	Summe der Werte der Bestellpositionen laut Rechnungsprüfung unter Berücksichtigung des Kurses der jeweiligen Verzollung (abhängig vom Datum der Verzollung)
Versicherungsbetrag	Summe der Versicherungsbeträge
Frachtk. gesamt	Summe der Frachtkosten
Son. Kosten	Summe der sonstigen Kosten bzw. Erstattungen, die in die Ermittlung der Zollwerte der Bestellpositionen mit einfließen
Zollwert Pos.	Summe der errechneten Zollwerte
Sonstige Kosten 1	Summe der sonstigen Kosten 1

Sonstige Kosten 2	Summe der sonstigen Kosten 2
Zollbetrag in €	Summe der errechneten Zollbeträge

Reiter Summendarstellung (WE-Datum)

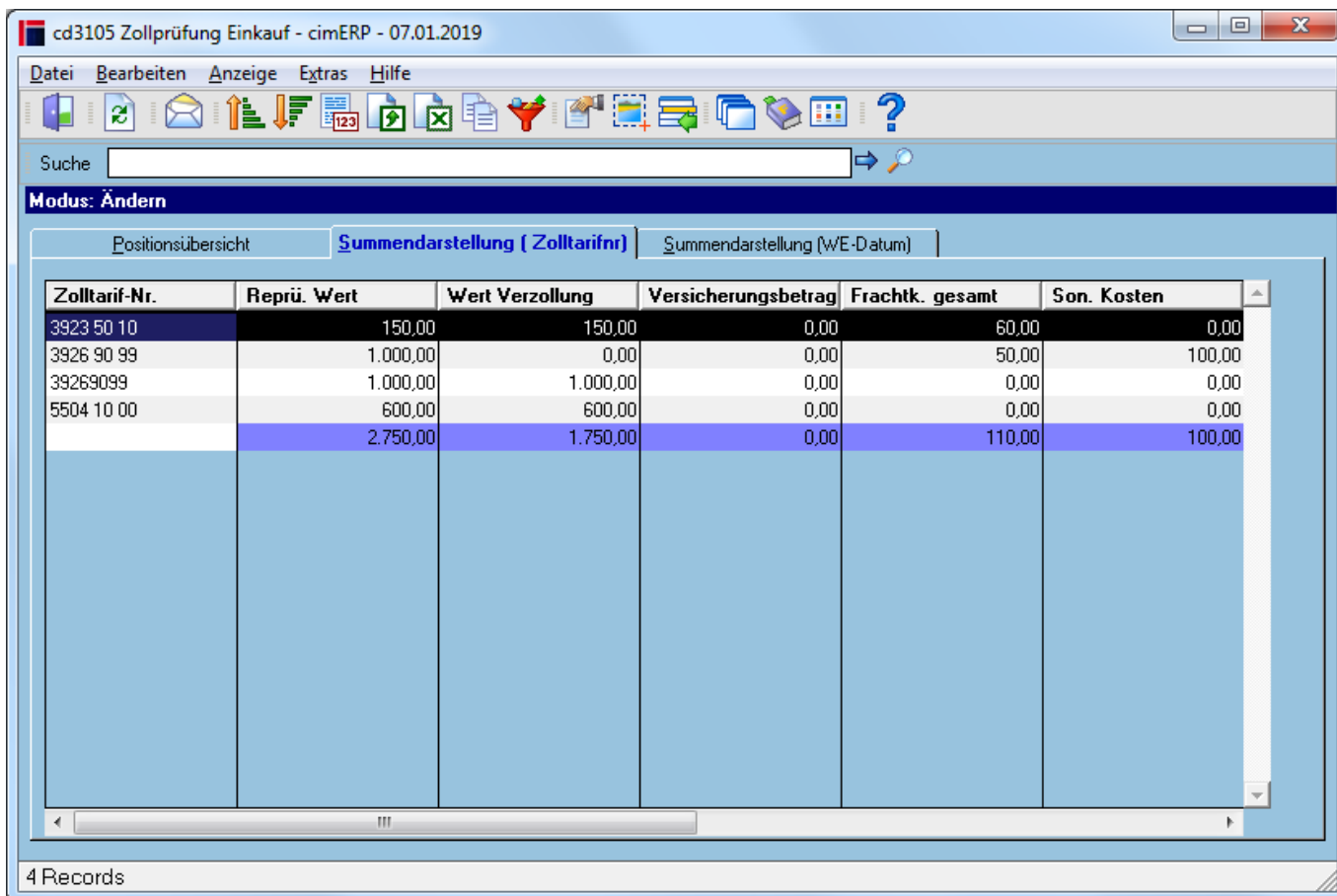
Hier werden die offen bzw. verbuchten Daten der Einzelzollanmeldung gemäß der Vorgaben der [Startmaske](#) je Wareneingangsdatum verdichtet dargestellt.



Tabelle Summendarstellung (WE-Datum)

Wareneingangsdatum	Wareneingangsdatum
Reprü. Wert	Summe der Werte laut Rechnungsprüfung. Diese Summe ist nur bei gleicher Währung der Lieferanten aussagefähig.
Wert Verzollung	Summe der Werte der Bestellpositionen laut Rechnungsprüfung unter Berücksichtigung des Kurses der jeweiligen Verzollung
Versicherungsbetrag	Summe der Versicherungsbeträge
Frachtk. gesamt	Summe der Frachtkosten
Son. Kosten	Summe der sonstigen Kosten bzw. Erstattungen, die in die Ermittlung der Zollwerte der Bestellpositionen mit einfließen
Zollwert Pos.	Summe der errechneten Zollwerte
Sonstige Kosten 1	Summe der sonstigen Kosten 1
Sonstige Kosten 2	Summe der sonstigen Kosten 2
Zollbetrag in €	Summe der errechneten Zollbeträge

Menüpunkte

Datei	Informationen zum Menüpunkt "Datei"
Bearbeiten	Informationen zum Menüpunkt "Bearbeiten"
(Mehrfach-)Änderung Zollwerte	
Stornierung	
Löschen markierte Sätze	
Anzeige	Informationen zum Menüpunkt "Anzeige"
Extras	Informationen zum Menüpunkt "Extras"
Hilfe	Informationen zum Menüpunkt "Hilfe"

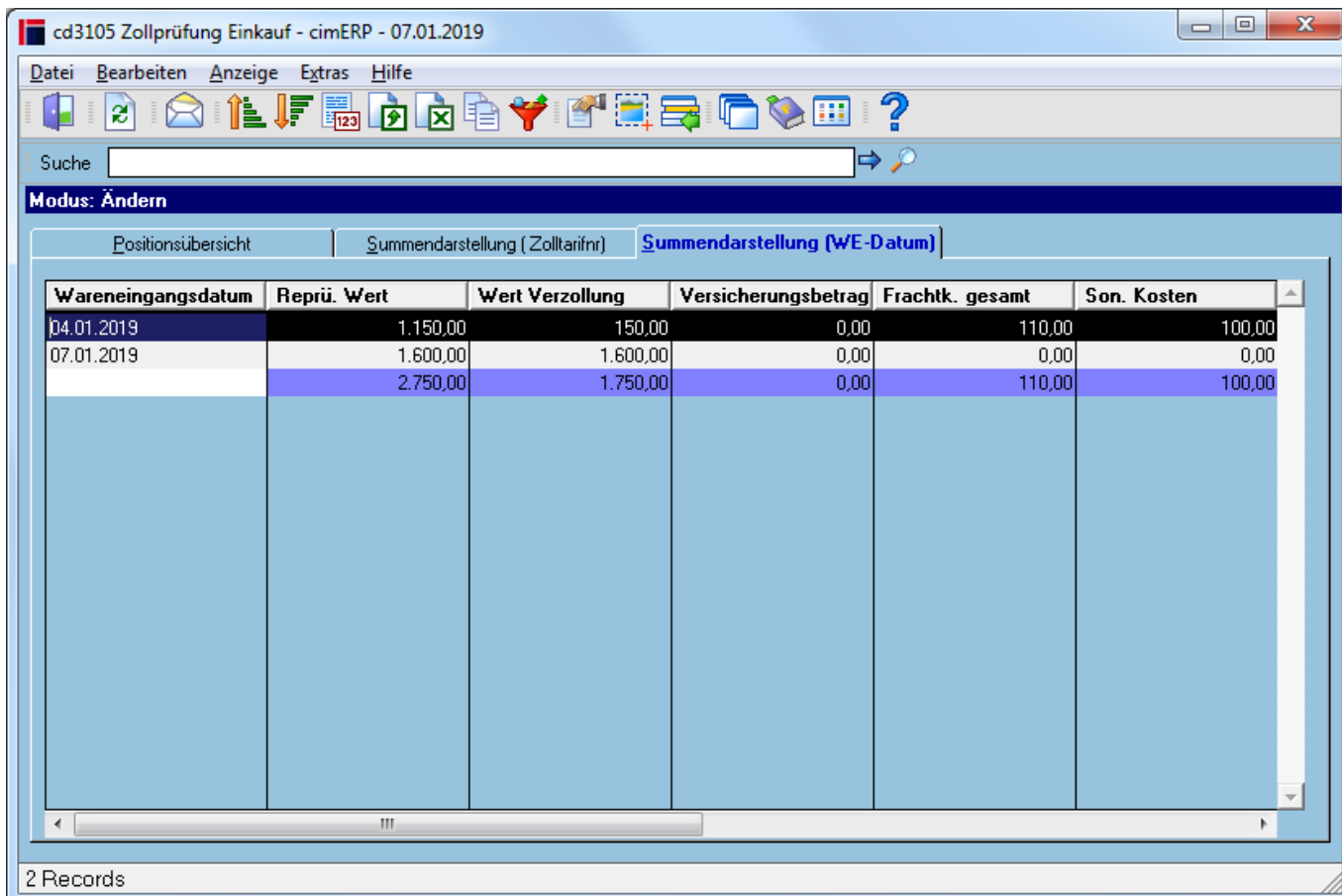
Buttons

[Informationen zu den "Buttons"](#)

[EINK, cd3105, cdfr 3105 01 01, cdfr 3105 01 01](#)

From:

<http://172.30.2.91/> - **cimERP Online Hilfe**

Permanent link:

http://172.30.2.91/doku.php?id=cimerp:0070_einkauf:0070_zollpruefung:0020_zollpruefung_uebersicht

Last update: **25.06.2021 18:17:47**

