

Wiederholdruck CR - Übersicht Vorgänge Einkauf

Anzeige der Formulardaten von allen CR-Formularen die über die vorgegebenen Eingrenzungskriterien gefunden wurden.

Die einzelnen Belege können im Wiederholdruck erzeugt werden (z.B. in Seitenansicht um das Dokument direkt nochmals zur Ansicht zu bringen), oder per Fax oder Mail an den Kunden bzw. andere Personen (z.B. Vertreter, Buchhaltung) nochmals zu senden.

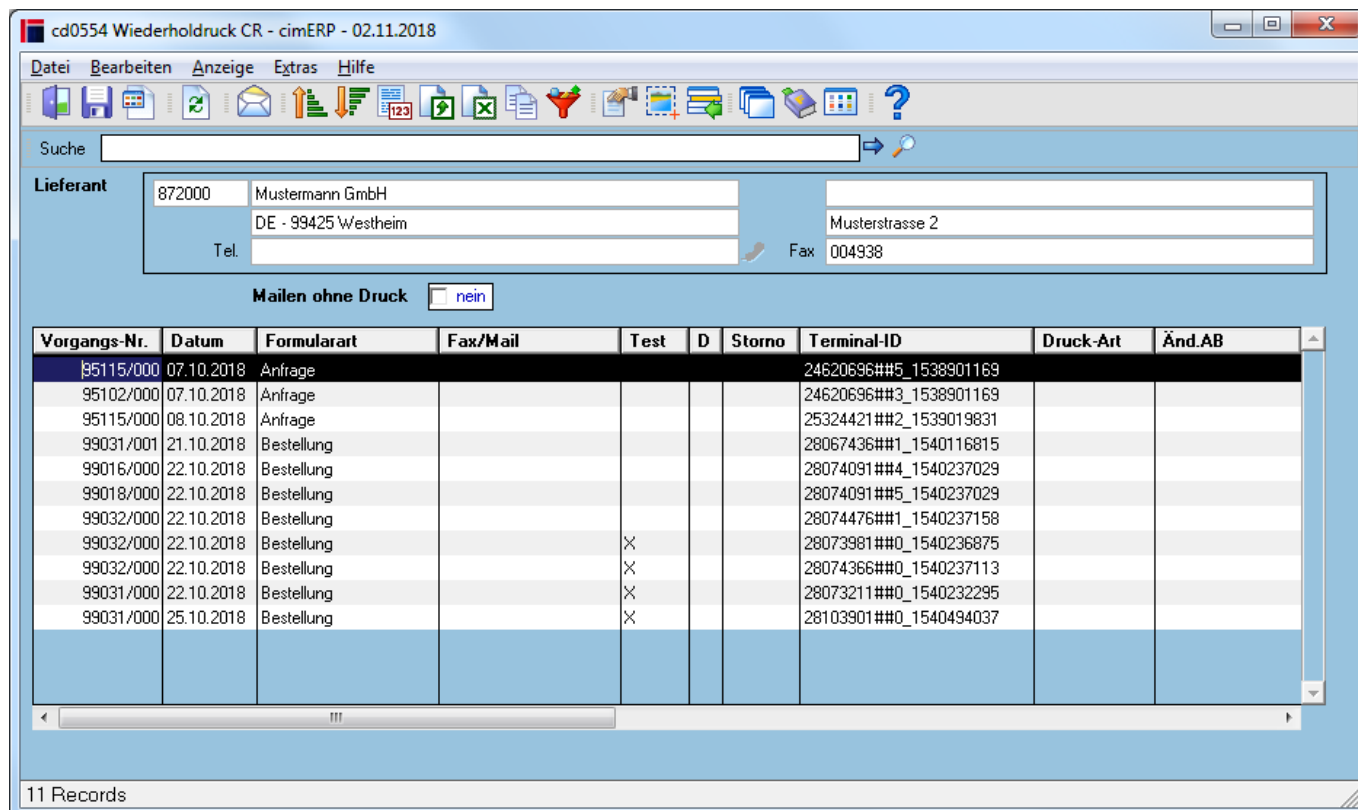

Felder

Lieferant	Lieferantenummer und Anschrift
Tel.	Telefonnummer des Lieferanten
Fax	Faxnummer des Lieferanten
Mailen ohne Druck	<p>Mögliche Werte sind:</p> <p><u>ja</u>: Bei gewähltem Mail-Versand wird kein zusätzlich Druck erzeugt. Es erfolgt nur die Erstellung des Dokumentes im Spool für den Mail-Versand.</p> <p><u>nein</u>: Die Einstellungen zum Druck der jeweiligen Formulare wird beachtet. Wenn ein direkter Druck eingestellt ist, wird das Formular auch zum Drucker gesendet.</p>
Anfrage-Nr./Bestell-Nr.	Vorgangsnummer der Anfrage oder Bestellung r (nur bei direkter Vorgabe einer Vorgangsnummer)

Tabelle

Lieferant	Lieferantenummer
Name Zeile 1	Name Zeile 1 des Lieferanten
Vorgangs-Nr.	Vorgangsnummer (Bestellnummer bzw. Anfragenummer) Diese Spalte ist nur sichtbar, wenn mehr als ein Vorgang existiert.
Datum	Druckdatum des Belegs
Formularart	Art des Formulars (Bestellung, Anfrage, etc.)
Fax/Mail	Mögliche Werte sind: <u>leer</u> : Das entsprechende Dokument wurde gedruckt. <u>„MAIL“</u> : Das entsprechende Dokument wurde per EMail versendet. <u>Fax</u> : Das entsprechende Dokument wurde über die Fax Lösung versendet.
Test	X, wenn es sich um einen Testdruck des Beleges handelt - sonst kein Inhalt
D	X, wenn Dokument über die interne Belegarchivierung [Basisparameter Auftragsabwicklung] archiviert wurde. Via Doppelklick kann das Dokument sofort angezeigt werden.
Storno	X, wenn es sich um ein Stornodruck handelt
Terminal-ID	interne Identifikationsnummer des Druckauftrufes
Druck-Art.	Art des Drucks
Änd.AB	Anzahl der Änderungen der AB
Erstelldatum	Datum, wann das Dokument erstellt wurde.
Projekt	Projektnummer, wenn der Vorgang einem Projekt zugeordnet ist.
Projekt-Pos.	Positionsnummer im zugeordneten Projekt.
Projektindex	Index des verknüpften Projekts (Dieses Feld ist bei Verwendung der Projektstrukturen nicht verfügbar)
Projekt-Pos.	Positionsnummer im zugeordneten Projekt bei Verwendung der Projektstrukturen .
Reklamation	Reklamationsnummer aus der Reklamationsverwaltung des cimERP
Bruttogewicht LS	Bruttogewicht bei Beleg Anlieferschein
Status	Status des E-Mail-Versands
Empfänger	Empfänger der E-Mail
versendet am	Versandzeitpunkt der E-Mail
Benutzer	Benutzer, der den Druck des Beleges ausgelöst hat.

Menüpunkte

Datei	Informationen zum Menüpunkt "Datei"
Bearbeiten	Informationen zum Menüpunkt "Bearbeiten"
Wiederholungsdruck	Der Druck des Formulars der markierten Formulardatenzeile wird wiederholt
Wiederholungsdruck mit Logo	Der Druck des Formulars der markierten Formulardatenzeile wird wiederholt. Dabei wird das Firmenlogo mit angedruckt, wenn es in den Firmenstammdaten hinterlegt ist und der Crystal Report einen entsprechenden Druck vorsieht.

Faxen	Über diesen Menüpunkt ist es möglich, ein Formular direkt per Fax zu versenden. Zur Vorgabe der Faxparameter wird in die allgemeine Faxmaske von cimERP (s.a. Faxdaten) verzweigt.
Mailen	Über diesen Menüpunkt ist es möglich, ein Formular direkt per Mail zu versenden. Für den Mail-Versand öffnet die Maske mit den Maildaten des Kunden. Auch ohne standardmäßigen Mail-Versand an den Kunden ist ein Mail-Versand ausgewählter Dokumente an den Kunden (oder andere Personen) in Einzelfällen hier möglich.
Textverwaltung	Hier wird in die Verwaltung der Texte zum Beleg verzweigt. ACHTUNG: Eine Änderung der Texte ist nur als lvc-Text möglich. Die RTF-Logik wird hier nicht unterstützt. Eine Änderung der Texte hat nur für den Wiederholdruck Auswirkungen.
Archivieren	Wenn der Haken gesetzt ist, wird ein neuer Rumpfdatensatz in die „Archivierungsschnittstelle“ geschrieben und ein Datensatz in die Tabelle „Easy_aufruf“. Mit der, später laufenden, Containerarchivierung wird der Datensatz dann archiviert.
Anzeige	Informationen zum Menüpunkt "Anzeige"
Extras	Informationen zum Menüpunkt "Extras"
Hilfe	Informationen zum Menüpunkt "Hilfe"

Buttons

[Informationen zu den "Buttons"](#)

[AUFT](#), [cd0554](#), [cdfre 0554 02](#)

From:
<http://172.30.2.91/> - **cimERP Online Hilfe**

Permanent link:
http://172.30.2.91/doku.php?id=cimerp:0070_einkauf:0200_druck_auswertungen:0010_bestellung:0040_wiederholdruckruebersicht

Last update: **04.11.2024 14:54:31**

