

BDE Protokoll - Übersicht

Mit diesem Programm werden alle abgeschlossenen BDE-Meldungen (sowohl externe BDE-Buchungen als auch BDE-Buchungen die über das Programm „Produktionsrückmeldung“ im Modul Fertigung oder über das Programm [BDE Buchungen](#) verbucht wurden) verwaltet.

In der folgenden Maske werden alle (über die Startvorgaben eingegrenzten) BDE-Buchungen angezeigt. Dabei sind mehrere Buchungen auf einen BDE-Schein als solche erkennbar und werden nicht zusammengefasst.

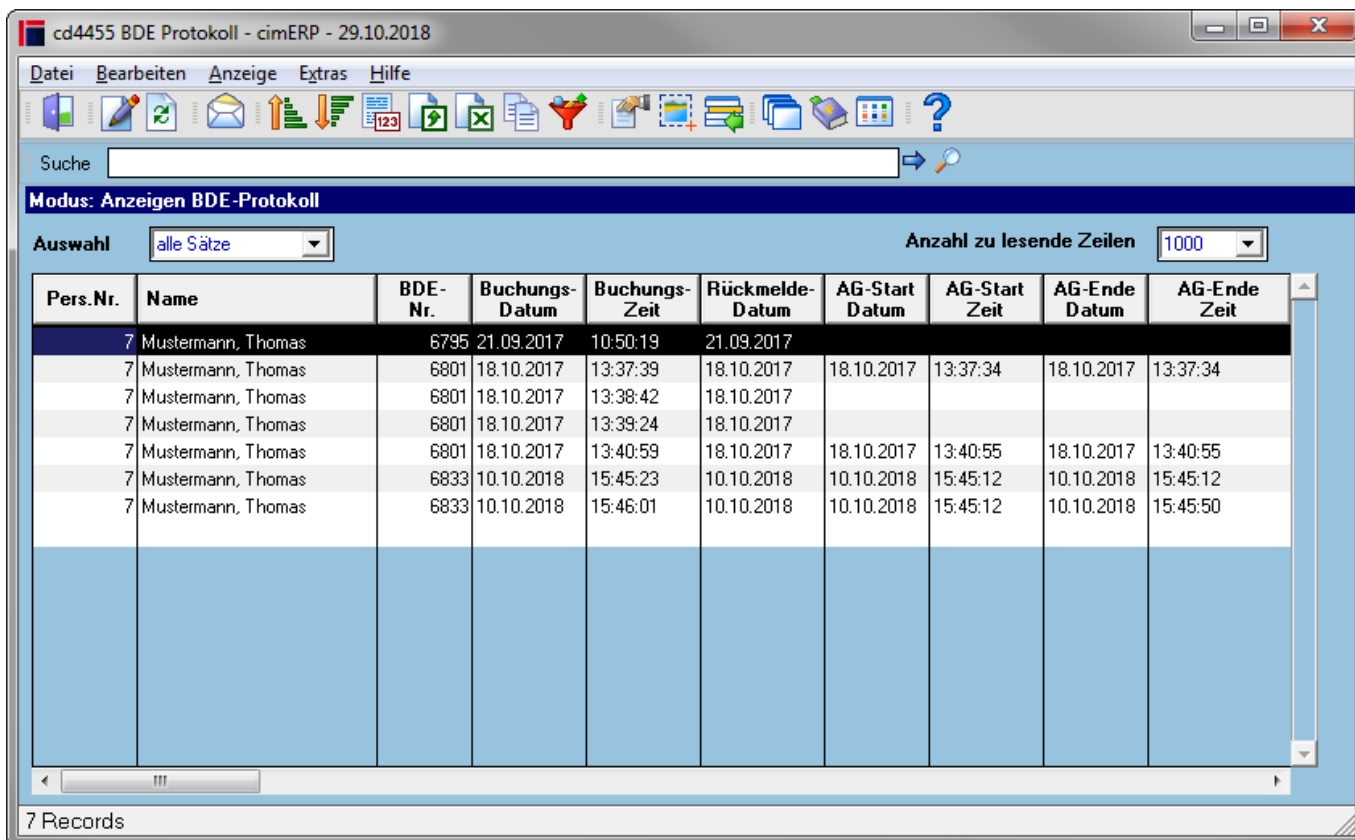

Felder

Auswahl	Mögliche Werte sind: <u>alle Sätze</u> Zeigt alle BDE-Protokolle an <u>aktive Sätze</u> Zeigt nur alle aktiven BDE-Protokolle an <u>gelöschte Sätze</u> Zeigt alle gelöschten BDE-Protokolle mit Status 9 an
Anzahl zu lesende Zeilen	Anzahl der zu lesenden Sätze

Tabelle

PNr.	Personalnummer
Name	Name
BDE-Nr.	BDE-Schein-Nummer
Rückmeldedatum	Rückmeldedatum
Buchungs-Zeit	Buchungs-Zeit
Buchungs-Datum	Datum der Buchung der Produktionsrückmeldung
AG-Start Datum AG-Start Zeit	Zeitpunkt Arbeitsgang Start
AG-Ende Datum AG-Ende Zeit	Zeitpunkt Arbeitsgang Ende
Ges.-Zt.	Verbuchte Gesamtzeit - dieser Wert wird automatisch vom System berechnet
UB	Unterbrechungsgrund Für unterbrochene BDE-Buchungen wird hier der Unterbrechungsgrund angezeigt. Die Definition von Unterbrechungsgründen erfolgt im Parameter Unterbrechungsgründe
S	Status des Arbeitsgangs
Kunde	Kundenummer des Fertigungsauftrags
Auftrag	Auftragsnummer des Fertigungsauftrags
POA	Positionsnummer Auflösung
AG	Arbeitsgangnummer
SP	Wurde der Arbeitsgang im Rahmen der Feinplanung gesplittet, so wird in diesem Feld die entsprechende Splittnummer angezeigt
Artikel	Artikelnummer des zu fertigenden Artikels
Artikelbezeichnung	Artikelbezeichnung
Variante 1 - 5 Variante des Artikels Var1 - 5 Bezeichnung	Bezeichnung der Varianten
Menge	Verbuchte Menge - dieser Wert wird automatisch vom System berechnet
Ausschuss-Menge	zurückgemeldete Ausschussmenge
Arb.platz	Arbeitsplatznummer
Bezeichnung Arb.platz	Arbeitsplatzbezeichnung
Tätigkeit	
Zeitart	Zeitart M - Mengenrückmeldung A - Zeitrückmeldung (Arbeitsgang) R - Zeitrückmeldung (Rüsten)
Teilegruppe 1	Teilegruppe 1 des Artikels im cimERP. Hinweis: Die Teilegruppe wird im Programm Artikelstamm - Klassifizierungsdaten zugeordnet. Definiert wird die Teilegruppe 1 im entsprechenden Parameter (s.a. Parameter Teilegruppe 1).

Teilegruppe 2	Teilegruppe 2 des Artikels im cimERP. Hinweis: Die Teilegruppe wird im Programm Artikelstamm - Klassifizierungsdaten zugeordnet. Definiert wird die Teilegruppe 2 im entsprechenden Parameter (s.a. Parameter Teilegruppe 2).
Maschinengruppe	Maschinengruppe
Ausschussgrund	Nummer des Ausschussgrunds
Ausschusstext	Beschreibung des Ausschussgrunds
Kennz. Fertigung	Folgende Kennzeichen sind möglich: Teilfertig: der AG ist angearbeitet Fertig: der AG ist abgearbeitet
Bildschirm-ID	Terminal-ID
Sachmerkmal Nr.	Sachmerkmal Nr.
Produktgruppe	Produktgruppe des Artikels im cimERP. Hinweis: Die Produktgruppe wird im Programm Artikelstamm - Klassifizierungsdaten zugeordnet. Definiert wird die Produktgruppe im entsprechenden Parameter (s.a. Produktgruppen).
B-Kennz.	Buchungskennzeichen: A - Akkordbuchung Zeit B - Buchung aus externem BDE E - Erledigungsbuchung M - Mengenbuchung N - Normalbuchung Zeit S - Scheinbaugruppenbuchung K - Koppelproduktionsbuchung
Benutzerprofil	Benutzerprofil
UB-Text	Unterbrechungsgrund
Datenbankfeld kz_ruesten_arbeitsgang	0 = keine Relevanz für den Protokollsatz 1 = Rüsten 2 = Rüsten Sammelfertigung 3 = Produktion Sammelfertigung 4 = Produktion

Menüpunkte

Datei	Informationen zum Menüpunkt "Datei"
Bearbeiten	Informationen zum Menüpunkt "Bearbeiten"
Anzeige	Informationen zum Menüpunkt "Anzeige"
Extras	Informationen zum Menüpunkt „Extras“
Hilfe	Informationen zum Menüpunkt "Hilfe"

Buttons

[Informationen zu den "Buttons"](#)

[BDE, cd4455, cdf 4455 02](#)

From:
<http://172.30.2.91/> - **cimERP Online Hilfe**

Permanent link:
http://172.30.2.91/doku.php?id=cimerp:0080_fertigung:0080_bde:0060_bde_protokoll:0020_bdeprotokolluebersicht

Last update: **21.03.2025 10:43:20**

