

Anzeigen EDI-Auftragsbestätigung

Hier können wesentliche Details zur erzeugten EDI-Auftragsbestätigung angezeigt werden.

Reiter Positionen

Auf diesem Reiter erfolgt die Übersichtsanzeige der Positionen der EDI-Auftragsbestätigung.

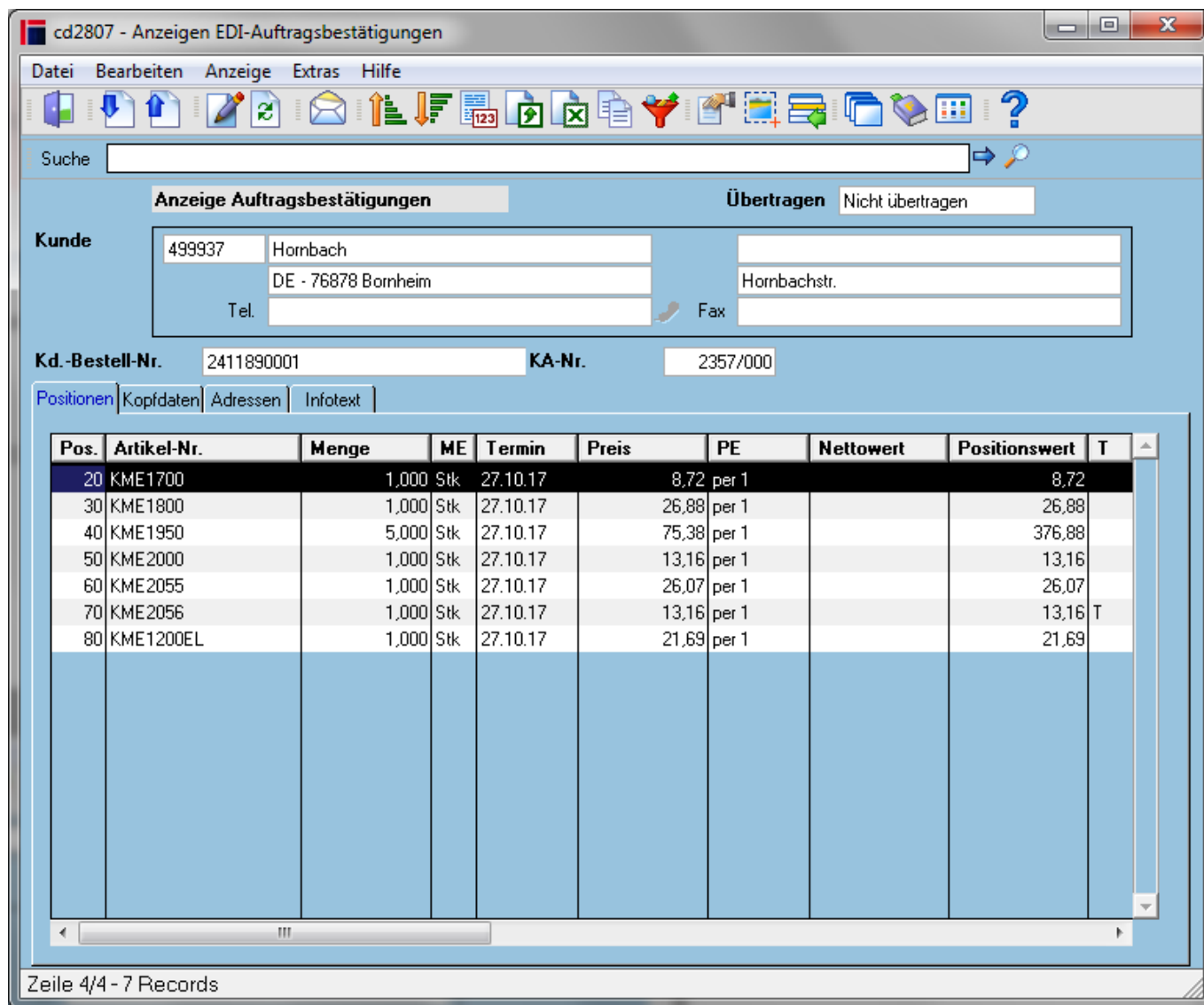

Felder

| | |
|---------------------------|---|
| Übertragen | Hier wird als Information angezeigt, ob die AB bereits übertragen wurde |
| Kunde | Kundennummer und Anschrift |
| Kunden-Bestell-Nr. | Kundenbestellnummer bzw. Abschlussbestellnummer im Automotive-Bereich |
| KA-Nr. | Kundenauftragsnummer im cimERP |

Tabelle

| | |
|------------------------------------|---|
| Pos. | Positionsnummer |
| Artikel-Nr. | Artikelnummer im cimERP |
| Menge | Bestätigte Restmenge der Auftragsposition |
| ME | Mengeneinheit |
| Termin | Liefertermin |
| Preis | Einzelpreis |
| PE | Preiseinheit auf die sich der Preis bezieht |
| Nettowert | z.Z. ohne Verwendung |
| Positionswert | Positionswert (abzgl. Rabatte, Zu- und Abschläge) |
| T | T = Positionstext vorhanden |
| Artikel-Bezeichnung Zeile 1 | Artikel-Bezeichnung Zeile 1 |
| Artikel-Bezeichnung Zeile 2 | Artikel-Bezeichnung Zeile 2 |
| Var. 1 | Variante 1 |
| Var. 2 | Variante 2 |
| Var. 3 | Variante 3 |
| Var. 4 | Variante 4 |
| Var. 5 | Variante 5 |
| GTIN / EAN | GTIN des Artikels |
| Kundenartikel-Nr. | Kundenartikelnummer (Sachnummer des Kunden) |
| KD-Lieferterm. | Kunden-Liefertermin = Eintrefftermin, falls Versandzeit vorhanden |
| EDI-Pos. | empfangene Positionsnummer der EDI-Bestellung |

Reiter Kopfdaten

Auf diesem Reiter erfolgt die Anzeige wesentlicher Kopfdaten der EDI-Auftragsbestätigung.

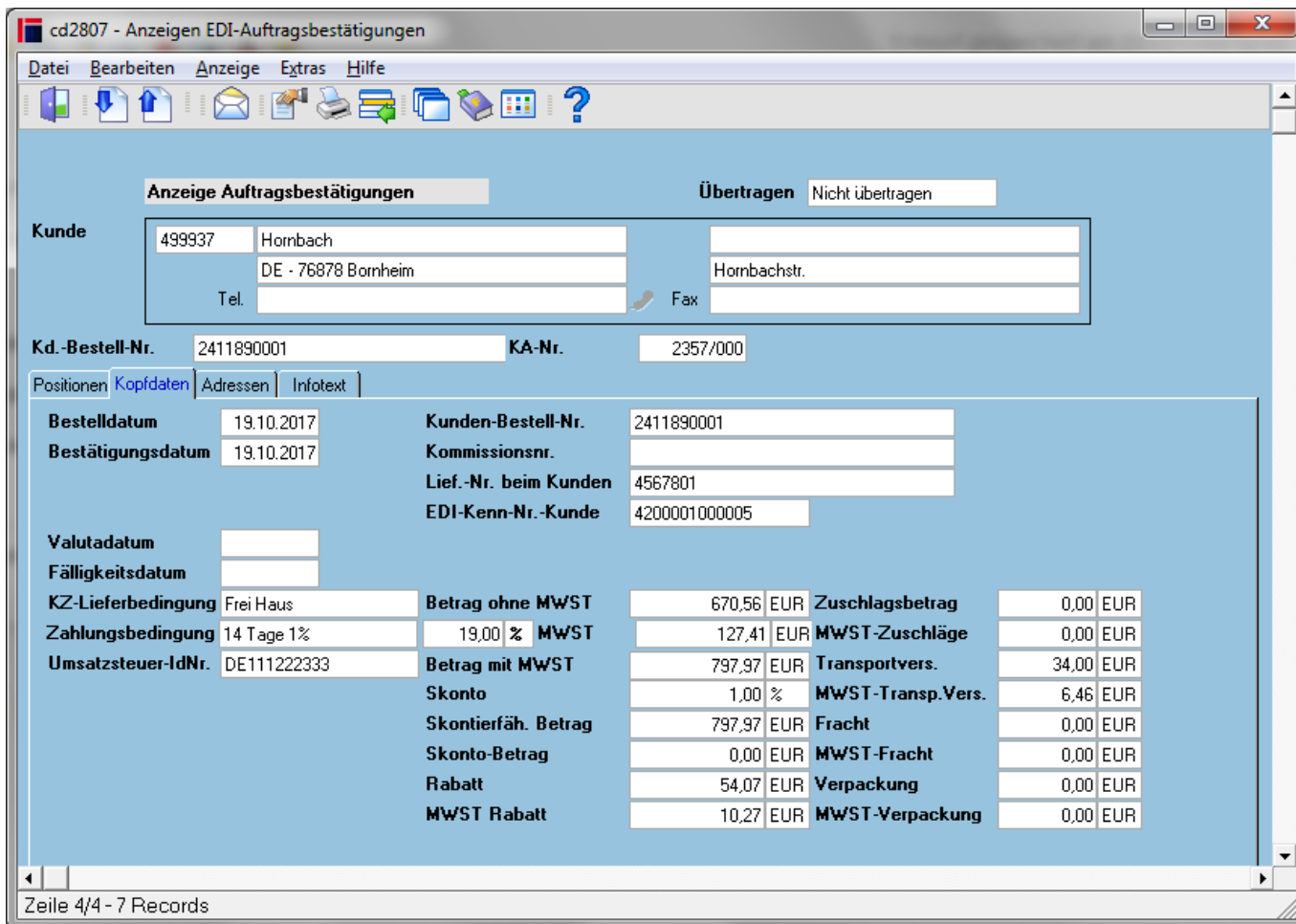

Felder

| | |
|----------------------------|---|
| Übertragen | Hier wird als Information angezeigt, ob die AB bereits übertragen wurde |
| Kunde | Kundennummer und Anschrift |
| Kunden-Bestell-Nr. | Kundenbestellnummer bzw. Abschlussbestellnummer im Automotive-Bereich |
| KA-Nr. | Kundenauftragsnummer im cimERP |
| Bestelldatum | Datum der Auftragsanlage (angelegt am) |
| Kunden-Bestell-Nr. | Kundenbestellnummer bzw. Abschlussbestellnummer im Automotive-Bereich |
| Bestätigungsdatum | Druckdatum der Auftragsbestätigung |
| Kommissionsnr. | Kommissionsnummer (z.Z. ohne Verwendung) |
| Lief.Nr.beim Kunden | unsere Lieferantenummer beim Kunden |
| EDI-Kenn-Nr.-Kunde | EDI-Kennnummer aus den EDI-Kommunikationsdaten des Kunden , der EDI-Gruppe oder des Verbandes |
| Valutadatum | Valutadatum aus Auftragskopf |
| Fälligkeitsdatum | Bei Auftragsbestätigung ohne Verwendung |
| KZ-Lieferbedingung | Text 1 zur Lieferbedingung |
| Zahlungsbedingung | Text zur Zahlungsbedingung (Zeile1) |
| Umsatzsteuer-IdNr. | Umsatzsteuer-IdNr. des Kunden |
| Betrag ohne MWST | Gesamt-Nettobetrag des Beleges |
| MWST | Mehrwertsteuersatz und Gesamt-Mehrwertsteuer des Beleges |
| Betrag mit MWST | Gesamt-Bruttobetrag des Beleges |
| Skonto | Skonto-Satz (%) |

| | |
|----------------------------|---|
| Skontierfäh. Betrag | Skontierfähiger Betrag |
| Skonto-Betrag | wird bei AB noch nicht berechnet |
| Rabatt | Summe aller Rabatte |
| MWST Rabatt | Mehrwertsteuer zur Summe aller Rabatte |
| Zuschlagsbetrag | Summe der Zu-/Abschläge (Minderwertzuschlag, Verpackungskosten) auf Kopfebene (ohne Fracht und Transportversicherung) |
| MWST-Zuschläge | Mehrwertsteuerbetrag der Zuschläge |
| Transportvers. | Betrag der Transportversicherung |
| MWST-Transp.Vers. | Mehrwertsteuerbetrag der Transportversicherung |
| Fracht | Frachtkosten/Porto |
| MWST-Fracht | Mehrwertsteuer zu den Frachtkosten |
| Verpackung | Verpackungskosten |
| MWST-Verpackung | Mehrwertsteuer zu den Verpackungskosten |

Reiter Adressen

Auf diesem Reiter erfolgt die Anzeige der Anschriften zur EDI-Auftragsbestätigung.

cd2807 - Anzeigen EDI-Auftragsbestätigungen
- □ ×

Datei Bearbeiten Anzeige Extras Hilfe

Anzeige Auftragsbestätigungen

Übertragen

Kunde

| | | | |
|-------------------------------------|--|--------------------------|---|
| <input type="text" value="499937"/> | <input type="text" value="Hornbach"/> | <input type="text"/> | <input type="text"/> |
| | <input type="text" value="DE - 76878 Bornheim"/> | | <input type="text" value="Hornbachstr."/> |
| Tel. <input type="text"/> | | Fax <input type="text"/> | |

Kd.-Bestell-Nr. **KA-Nr.**

Positionen | Kopfdaten | **Adressen** | Infotext

| | Versandanschrift | Rechnungsanschrift | AB-Anschrift |
|------------------|--|---|---|
| Nummer | <input type="text"/> | <input type="text"/> | <input type="text"/> |
| Name 1 | <input type="text" value="Hornbach Bau und Gartenmarkt"/> | <input type="text" value="Hornbach"/> | <input type="text" value="Hornbach"/> |
| Name 2 | <input type="text" value="Markt-Nr. 0002"/> | <input type="text"/> | <input type="text"/> |
| Name 3 | <input type="text"/> | <input type="text"/> | <input type="text"/> |
| Straße | <input type="text" value="Hornweg 1"/> | <input type="text" value="Hornbachstr."/> | <input type="text" value="Hornbachstr."/> |
| Land | <input type="text"/> PLZ <input type="text" value="90000"/> | <input type="text" value="DE"/> PLZ <input type="text" value="76878"/> | <input type="text" value="DE"/> PLZ <input type="text" value="76878"/> |
| Ort | <input type="text" value="Nürnberg"/> | <input type="text" value="Bornheim"/> | <input type="text" value="Bornheim"/> |
| GLN / ILN | <input type="text" value="4306517006259"/> | <input type="text" value="43999000000008"/> | <input type="text" value="43999000000008"/> |
| Werk | <input type="text"/> Abladestelle <input type="text"/> | | |
| Zeile 1 | <input type="text"/> | <input type="text"/> | <input type="text"/> |
| Zeile 2 | <input type="text"/> | <input type="text"/> | <input type="text"/> |
| Zeile 3 | <input type="text"/> | <input type="text"/> | <input type="text"/> |
| Zeile 4 | <input type="text"/> | <input type="text"/> | <input type="text"/> |
| Zeile 5 | <input type="text"/> | <input type="text"/> | <input type="text"/> |
| Zeile 6 | <input type="text"/> | <input type="text"/> | <input type="text"/> |

Zeile 4/4 - 7 Records

Felder

| | |
|---------------------------|---|
| Übertragen | Hier wird als Information angezeigt, ob die AB bereits übertragen wurde |
| Kunde | Kundennummer und Anschrift |
| Kunden-Bestell-Nr. | Kundenbestellnummer bzw. Abschlussbestellnummer im Automotive-Bereich |
| KA-Nr. | Kundenauftragsnummer im cimERP |
| Nummer | Nummer der jeweiligen Adresse zum Kunden (Versandanschrift/Rechnungsanschrift/AB-Anschrift) |
| Name 1 | Adresszeile 1 der jeweiligen Anschrift |
| Name 2 | Adresszeile 2 der jeweiligen Anschrift |
| Name 3 | Adresszeile 3 der jeweiligen Anschrift |
| Straße | Straße der jeweiligen Anschrift |
| Land | Land der jeweiligen Anschrift |
| PLZ | Postleitzahl der jeweiligen Anschrift |
| Ort | Ort der jeweiligen Anschrift |
| GLN / ILN | GLN der jeweiligen Anschrift |
| Werk | Werksnummer des Kunden |
| Abladestelle | Abladestelle zum Auftrag (nur im Automotive-Bereich → VDA-Auftragskopfdaten) |
| Zeile 1-6 | freie Anschrift (Zeile 1 bis 6) der jeweiligen Anschrift |

Reiter Infotext

Auf diesem Reiter erfolgt die Anzeige der Texte zur EDI-Auftragsbestätigung.

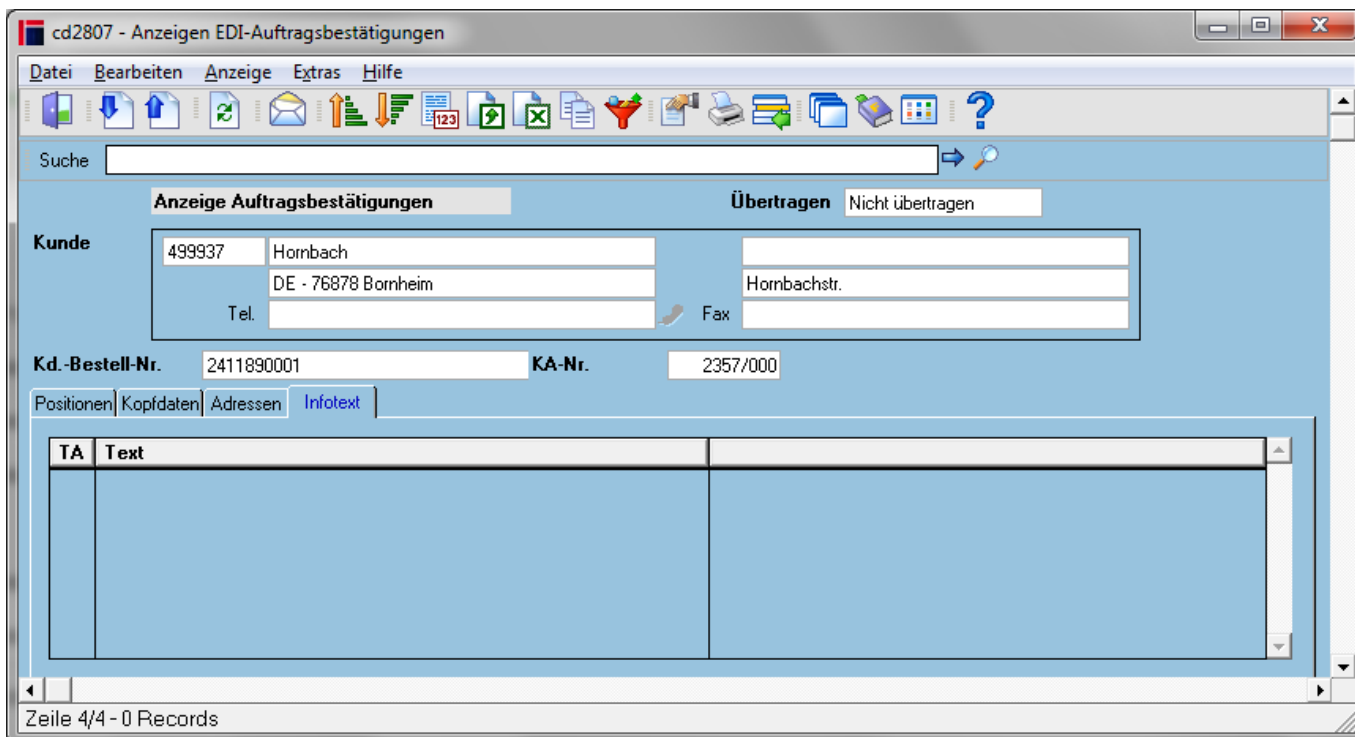

Felder

| | |
|---------------------------|---|
| Übertragen | Hier wird als Information angezeigt, ob die AB bereits übertragen wurde |
| Kunde | Kundennummer und Anschrift |
| Kunden-Bestell-Nr. | Kundenbestellnummer bzw. Abschlussbestellnummer im Automotive-Bereich |
| KA-Nr. | Kundenauftragsnummer im cimERP |

Tabelle

| | |
|-------------|---|
| TA | Textart Mögliche Werte sind: <u>1</u> = Vorlauftext <u>2</u> = Nachlauftext <u>3</u> = freier Text (s. Verwalten freie Texte) |
| Text | Informationstext |

Allgemein gültige Angaben

Menüpunkte

| | |
|-------------------|--|
| Datei | Informationen zum Menüpunkt "Datei" |
| Bearbeiten | Informationen zum Menüpunkt "Bearbeiten" |
| Anzeige | Informationen zum Menüpunkt "Anzeige" |
| Extras | Informationen zum Menüpunkt "Extras" |
| Hilfe | Informationen zum Menüpunkt "Hilfe" |

Buttons

[Informationen zu den "Buttons"](#)

[EDI, cd2807, cdfr 2807 02](#)

From:

<http://172.30.2.91/> - [cimERP Online Hilfe](#)

Permanent link:

http://172.30.2.91/doku.php?id=cimerp:0150_zusatzmodule:0050_edi:0030_ausgehend:0020_anzeigen_ab:0030_anzeigen_edi_ab

Last update: **25.06.2021 18:17:49**

