

# Anzeigen EDI-Lieferschein

Hier können wesentliche Details zum erzeugten EDI-Lieferschein angezeigt werden.

## Reiter Positionen

Auf diesem Reiter erfolgt die Übersichtsanzeige der Positionen des EDI-Lieferscheines.

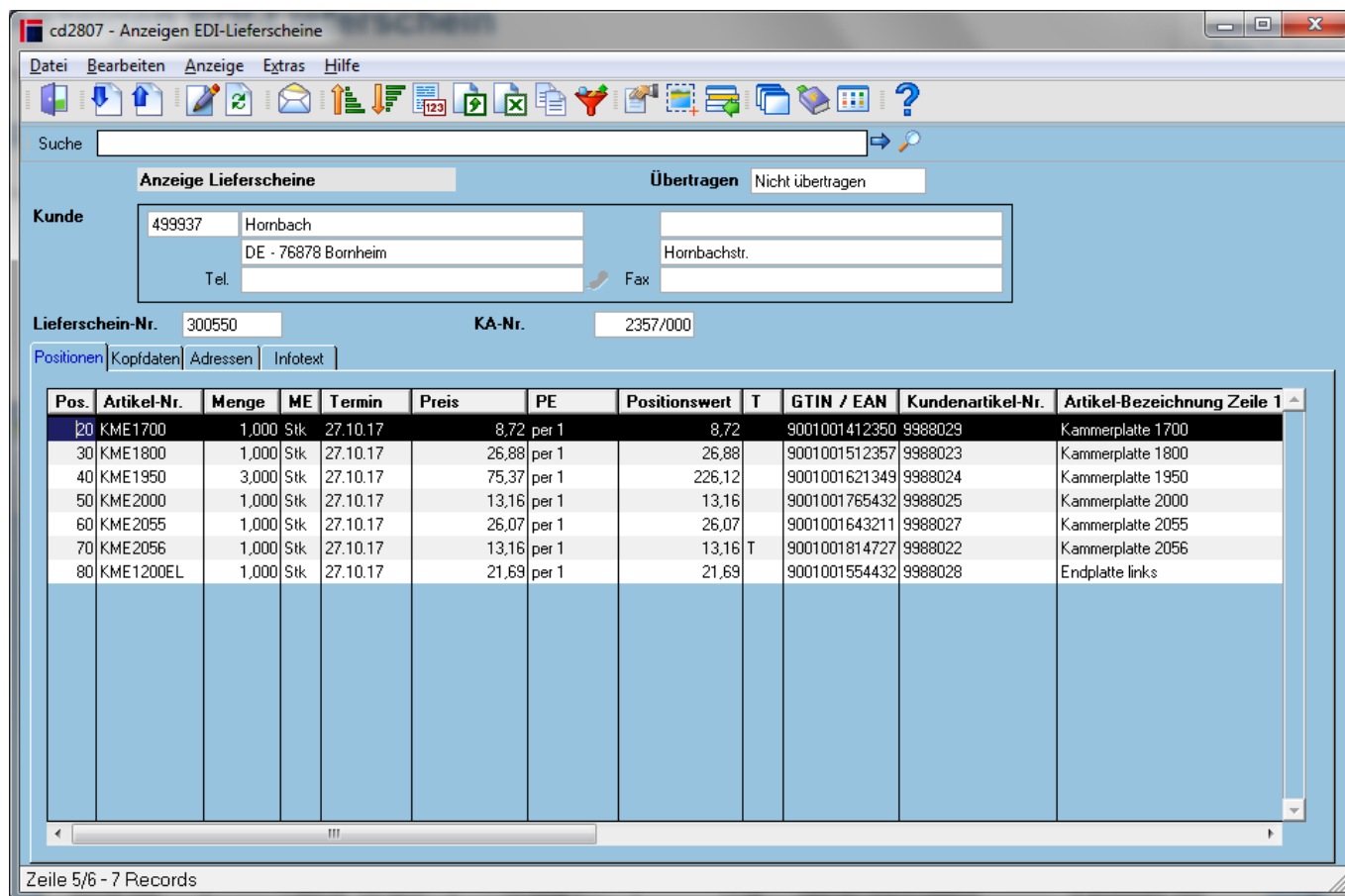

## Felder

|                         |   |
|-------------------------|---|
| <b>Übertragen</b>       | Hier wird als Information angezeigt, ob die AB bereits übertragen wurde |
| <b>Kunde</b>            | Kundennummer und Anschrift  |
| <b>Lieferschein-Nr.</b> | Lieferscheinnummer  |
| <b>KA-Nr.</b>           | Kundenauftragsnummer  |

## Tabelle

|                    |   |
|--------------------|---|
| <b>Pos.</b>        | Positionsnummer                           |
| <b>Artikel-Nr.</b> | Artikelnummer im cimERP                   |
| <b>Menge</b>       | Bestätigte Restmenge der Auftragsposition |

|                                    |   |
|------------------------------------|---|
| <b>ME</b>                          | Mengeneinheit   |
| <b>Termin</b>                      | Liefertermin  |
| <b>Preis</b>                       | Einzelpreis   |
| <b>PE</b>                          | Preiseinheit auf die sich der Preis bezieht                       |
| <b>Nettowert</b>                   | z.Z. ohne Verwendung  |
| <b>Positionswert</b>               | Positionswert (abzgl. Rabatte, Zu- und Abschläge)                 |
| <b>T</b>                           | T = Positionstext vorhanden                                       |
| <b>Artikel-Bezeichnung Zeile 1</b> | Artikel-Bezeichnung Zeile 1                                       |
| <b>Artikel-Bezeichnung Zeile 2</b> | Artikel-Bezeichnung Zeile 2                                       |
| <b>Var. 1</b>                      | Variante 1  |
| <b>Var. 2</b>                      | Variante 2  |
| <b>Var. 3</b>                      | Variante 3  |
| <b>Var. 4</b>                      | Variante 4  |
| <b>Var. 5</b>                      | Variante 5  |
| <b>GTIN / EAN</b>                  | GTIN des Artikels   |
| <b>Kundenartikel-Nr.</b>           | Kundenartikelnummer (Sachnummer des Kunden)                       |
| <b>KD-Lieferterm.</b>              | Kunden-Liefertermin = Eintrefftermin, falls Versandzeit vorhanden |
| <b>EDI-Pos.</b>                    | empfangene Positionsnummer der EDI-Bestellung                     |

## Reiter Kopfdaten

Auf diesem Reiter erfolgt die Übersichtsanzeige der Positionen des EDI-Lieferscheines.

The screenshot shows a software window titled "cd2807 - Anzeigen EDI-Lieferscheine". The interface includes a menu bar with "Datei", "Bearbeiten", "Anzeige", "Extras", and "Hilfe". Below the menu is a toolbar with various icons. The main area is divided into sections for customer information and order details.

**Anzeige Lieferscheine** **Übertragen** Nicht übertragen

**Kunde**

|        |                     |              |
|--------|---------------------|--------------|
| 499937 | Hornbach            |              |
|        | DE - 76878 Bornheim | Hornbachstr. |
| Tel.   |                     | Fax          |

**Lieferschein-Nr.** 300550 **KA-Nr.** 2357/000

Positionen **Kopfdaten** Adressen Infotext

|                           |             |                              |               |
|---------------------------|-------------|------------------------------|---------------|
| <b>Bestelldatum</b>       | 19.10.2017  | <b>Kunden-Bestell-Nr.</b>    | 2411890001    |
| <b>Bestätigungsdatum</b>  | 26.10.2017  | <b>Kommissionsnr.</b>        |               |
| <b>Lieferscheindatum</b>  | 26.10.2017  | <b>Lief.-Nr. beim Kunden</b> | 4567801       |
| <b>Valutadatum</b>        |             | <b>EDI-Kenn-Nr.-Kunde</b>    | 4200001000005 |
| <b>KZ-Lieferbedingung</b> | Frei Haus   |                              |               |
| <b>Zahlungsbedingung</b>  | 14 Tage 1%  |                              |               |
| <b>Umsatzsteuer-IdNr.</b> | DE111222333 |                              |               |

Zeile 7/9 - 7 Records

## Felder

|                             |   |
|-----------------------------|---|
| <b>Übertragen</b>           | Hier wird als Information angezeigt, ob die AB bereits übertragen wurde                       |
| <b>Kunde</b>                | Kundennummer und Anschrift  |
| <b>Lieferschein-Nr.</b>     | Lieferscheinnummer  |
| <b>KA-Nr.</b>               | Kundenauftragsnummer  |
| <b>Bestelldatum</b>         | Datum der Auftragsanlage (angelegt am)  |
| <b>Kunden-Bestell-Nr.</b>   | Kundenbestellnummer bzw. Abschlussbestellnummer im Automotive-Bereich                         |
| <b>Bestätigungsdatum</b>    | Druckdatum des Lieferscheines   |
| <b>Lieferscheindatum</b>    | Druckdatum des Lieferscheines   |
| <b>Kommissionsnr.</b>       | Kommissionsnummer (z.Z. ohne Verwendung)  |
| <b>Lief-Nr. beim Kunden</b> | unsere Lieferantenummer beim Kunden   |
| <b>EDI-Kenn-Nr.-Kunde</b>   | EDI-Kennnummer aus den EDI-Kommunikationsdaten des Kunden , der EDI-Gruppe oder des Verbandes |
| <b>Valutadatum</b>          | Valutadatum aus Auftragskopf  |
| <b>Fälligkeitsdatum</b>     | bei Lieferschein keine Verwendung   |
| <b>KZ-Lieferbedingung</b>   | Text 1 zur Lieferbedingung  |
| <b>Zahlungsbedingung</b>    | Text zur Zahlungsbedingung (Zeile1)   |
| <b>Umsatzsteuer-IdNr.</b>   | Umsatzsteuer-Ident-Nr. des Kunden   |

## Reiter Adressen

Auf diesem Reiter erfolgt die Anzeige der Anschriften des EDI-Lieferscheines. Beim Lieferschein ist die Rechnungsanschrift ohne Bedeutung.

cd2807 - Anzeigen EDI-Lieferscheine

Datei Bearbeiten Anzeige Extras Hilfe

**Anzeige Lieferscheine** **Übertragen** Nicht übertragen

**Kunde**

|        |                     |     |              |
|--------|---------------------|-----|--------------|
| 499937 | Hornbach            |     |              |
|        | DE - 76878 Bornheim |     | Hornbachstr. |
| Tel.   |                     | Fax |              |

**Lieferschein-Nr.** 300550 **KA-Nr.** 2357/000

Positionen | Kopfdaten | **Adressen** | Infotext

|                  | Versandanschrift             | Rechnungsanschrift | AB-Anschrift  |
|------------------|------------------------------|--------------------|---------------|
| <b>Nummer</b>    |                              |                    |               |
| <b>Name 1</b>    | Hornbach Bau und Gartenmarkt | Hornbach           | Hornbach      |
| <b>Name 2</b>    | Markt-Nr. 0002               |                    |               |
| <b>Name 3</b>    |                              |                    |               |
| <b>Straße</b>    | Hornweg 1                    | Hornbachstr.       | Hornbachstr.  |
| <b>Land</b>      | PLZ 90000                    | DE PLZ 76878       | DE PLZ 76878  |
| <b>Ort</b>       | Nürnberg                     | Bornheim           | Bornheim      |
| <b>GLN / ILN</b> | 4306517006259                | 4399900000008      | 4399900000008 |
| <b>Werk</b>      | <b>Abladestelle</b>          |                    |               |
| <b>Zeile 1</b>   |                              |                    |               |
| <b>Zeile 2</b>   |                              |                    |               |
| <b>Zeile 3</b>   |                              |                    |               |
| <b>Zeile 4</b>   |                              |                    |               |
| <b>Zeile 5</b>   |                              |                    |               |
| <b>Zeile 6</b>   |                              |                    |               |

Zeile 7/9 - 7 Records

## Felder

|                         |   |
|-------------------------|---|
| <b>Übertragen</b>       | Hier wird als Information angezeigt, ob die AB bereits übertragen wurde                     |
| <b>Kunde</b>            | Kundennummer und Anschrift  |
| <b>Lieferschein-Nr.</b> | Lieferscheinnummer  |
| <b>KA-Nr.</b>           | Kundenauftragsnummer  |
| <b>Nummer</b>           | Nummer der jeweiligen Adresse zum Kunden (Versandanschrift/Rechnungsanschrift/AB-Anschrift) |
| <b>Name 1</b>           | Adresszeile 1 der jeweiligen Anschrift  |
| <b>Name 2</b>           | Adresszeile 2 der jeweiligen Anschrift  |
| <b>Name 3</b>           | Adresszeile 3 der jeweiligen Anschrift  |
| <b>Straße</b>           | Straße der jeweiligen Anschrift   |
| <b>Land</b>             | Land der jeweiligen Anschrift   |
| <b>PLZ</b>              | Postleitzahl der jeweiligen Anschrift   |
| <b>Ort</b>              | Ort der jeweiligen Anschrift  |
| <b>GLN / ILN</b>        | GLN der jeweiligen Anschrift  |
| <b>Werk</b>             | Werksnummer des Kunden  |
| <b>Abladestelle</b>     | Abladestelle zum Auftrag (nur im Automotive-Bereich → VDA-Auftragskopfdaten)                |
| <b>Zeile 1-6</b>        | freie Anschrift (Zeile 1 bis 6) der jeweiligen Anschrift                                    |

# Reiter Infotext

Auf diesem Reiter erfolgt die Anzeige der Texte der Position des EDI-Lieferscheines.

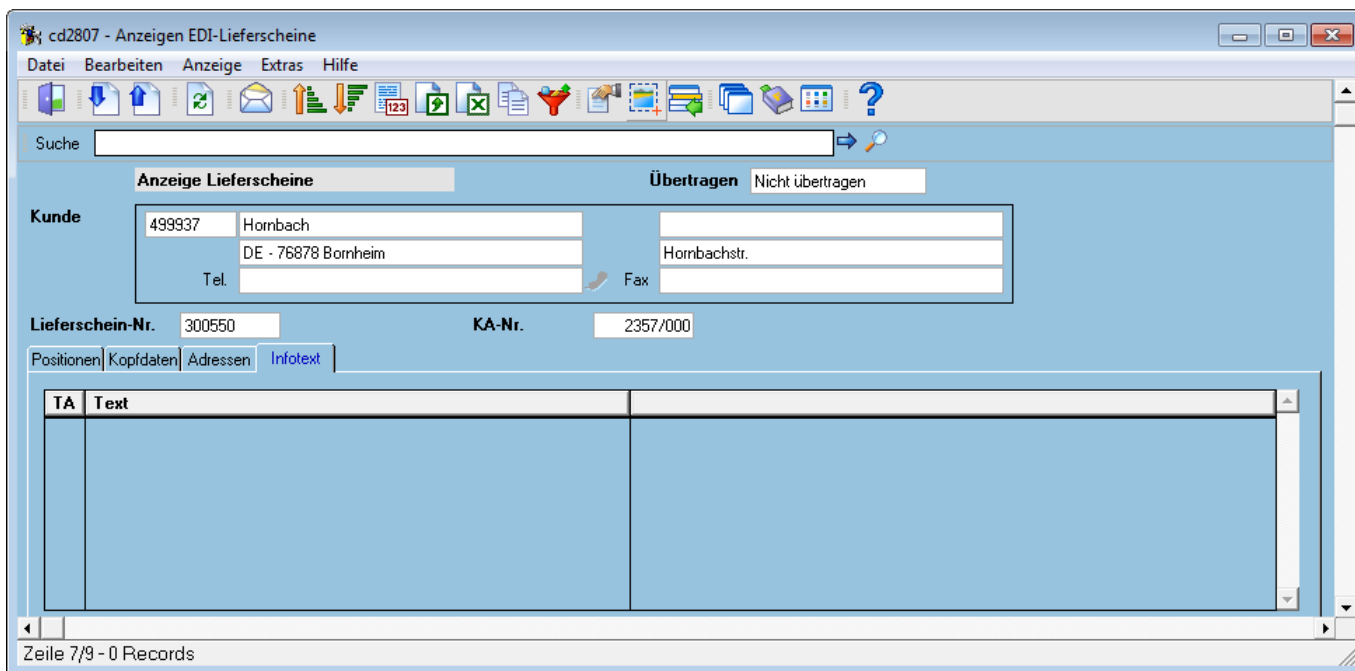

## Felder

|                         |   |
|-------------------------|---|
| <b>Übertragen</b>       | Hier wird als Information angezeigt, ob die AB bereits übertragen wurde |
| <b>Kunde</b>            | Kundennummer und Anschrift  |
| <b>Lieferschein-Nr.</b> | Lieferscheinnummer  |
| <b>KA-Nr.</b>           | Kundenauftragsnummer  |

## Tabelle

|             |  |
|-------------|--|
| <b>TA</b>   | Textart<br><b>Mögliche Werte sind:</b><br><u>1</u> = Vorlauftext<br>2 = Nachlauftext<br><u>3</u> = freier Text (s. <a href="#">Verwalten freie Texte</a> ) |
| <b>Text</b> | Informationstext   |

# Allgemein gültige Angaben

## Menüpunkte

|                   |  |
|-------------------|--|
| <b>Datei</b>      | <a href="#">Informationen zum Menüpunkt "Datei"</a>      |
| <b>Bearbeiten</b> | <a href="#">Informationen zum Menüpunkt "Bearbeiten"</a> |
| <b>Anzeige</b>    | <a href="#">Informationen zum Menüpunkt "Anzeige"</a>    |

|               |  |
|---------------|--|
| <b>Extras</b> | <a href="#">Informationen zum Menüpunkt "Extras"</a> |
| <b>Hilfe</b>  | <a href="#">Informationen zum Menüpunkt "Hilfe"</a>  |

## Buttons

[Informationen zu den "Buttons"](#)

[EDI, cd2807, cdfp 2807 02](#)

From:

<http://172.30.2.91/> - **cimERP Online Hilfe**

Permanent link:

[http://172.30.2.91/doku.php?id=cimerp:0150\\_zusatzmodule:0050\\_edi:0030\\_ausgehend:0030\\_anzeigen\\_ls:0030\\_anzeige\\_edi\\_ls](http://172.30.2.91/doku.php?id=cimerp:0150_zusatzmodule:0050_edi:0030_ausgehend:0030_anzeigen_ls:0030_anzeige_edi_ls)

Last update: **25.06.2021 18:17:49**

