

# Anzeigen EDI-Rechnung

Hier können wesentliche Details zur erzeugten EDI-Rechnung angezeigt werden.

## Reiter Positionen

Auf diesem Reiter erfolgt die Übersichtsanzeige der Positionen der EDI-Rechnung.

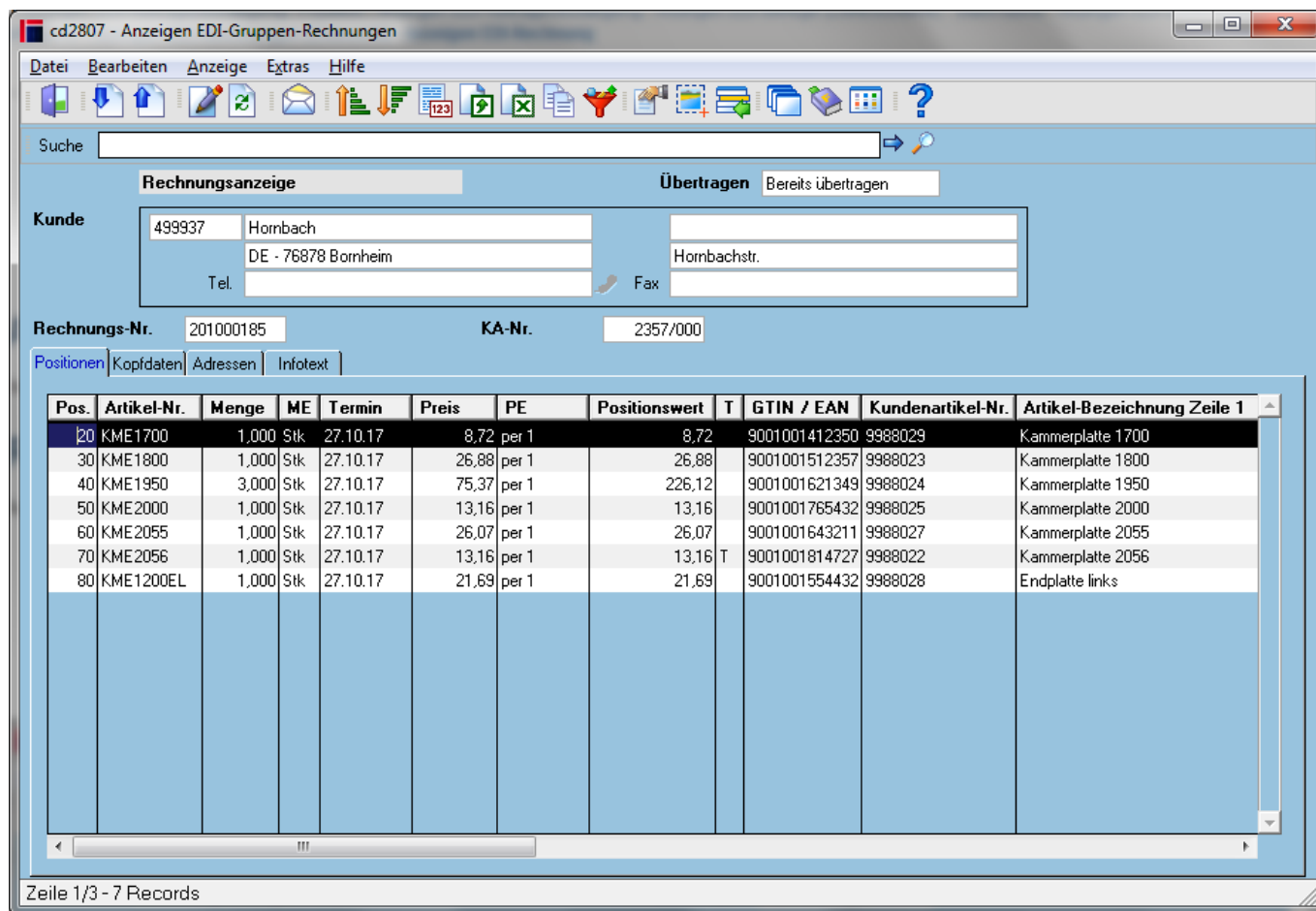

## Felder

<b>Übertragen</b>	Hier wird als Information angezeigt, ob die AB bereits übertragen wurde
<b>Kunde</b>	Kundennummer und Anschrift
<b>Kunden-Bestell-Nr.</b>	Kundenbestellnummer bzw. Abschlussbestellnummer im Automotive-Bereich
<b>KA-Nr.</b>	Kundenauftragsnummer im cimERP

## Tabelle

<b>Pos.</b>	Positionsnummer
<b>Artikel-Nr.</b>	Artikelnummer im cimERP

<b>Menge</b>	berechnete Menge
<b>ME</b>	Mengeneinheit
<b>Termin</b>	Liefertermin
<b>Preis</b>	Einzelpreis
<b>PE</b>	Preiseinheit auf die sich der Preis bezieht
<b>Nettowert</b>	z.Z. ohne Verwendung
<b>Positionswert</b>	Positionswert (abzgl. Rabatte, Zu- und Abschläge)
<b>T</b>	T = Positionstext vorhanden
<b>Artikel-Bezeichnung Zeile 1</b>	Artikel-Bezeichnung Zeile 1
<b>Artikel-Bezeichnung Zeile 2</b>	Artikel-Bezeichnung Zeile 2
<b>Var. 1</b>	Variante 1
<b>Var. 2</b>	Variante 2
<b>Var. 3</b>	Variante 3
<b>Var. 4</b>	Variante 4
<b>Var. 5</b>	Variante 5
<b>GTIN / EAN</b>	GTIN des Artikels
<b>Kundenartikel-Nr.</b>	Kundenartikelnummer (Sachnummer des Kunden)
<b>KD-Lieferterm.</b>	Kunden-Liefertermin = Eintrefftermin, falls Versandzeit vorhanden
<b>EDI-Pos.</b>	empfangene Positionsnummer der EDI-Bestellung

## Reiter Kopfdaten

Auf diesem Reiter erfolgt die Übersichtsanzeige der Positionen des EDI-Rechnung.

cd2807 - Anzeigen EDI-Gruppen-Rechnungen
[-] [max] [x]

---

Rechnungsanzeige
Übertragen  Nicht übertragen

**Kunde**

499937	Hornbach	
	DE - 76878 Bornheim	Hornbachstr.
Tel.		Fax

Rechnungs-Nr.  KA-Nr.

Positionen

Kopfdaten

Adressen

Infotext

Bestelldatum	<input type="text" value="19.10.2017"/>	Kunden-Bestell-Nr.	<input type="text" value="2411890001"/>
Bestätigungsdatum	<input type="text" value="26.10.2017"/>	Kommissionsnr.	<input type="text"/>
Lieferscheindatum	<input type="text" value="26.10.2017"/>	Lief.-Nr. beim Kunden	<input type="text" value="4567801"/>
Rechnungsdatum	<input type="text" value="26.10.2017"/>	EDI-Kenn-Nr.-Kunde	<input type="text" value="4200001000005"/>
Valutadatum	<input type="text"/>		
Fälligkeitsdatum	<input type="text" value="25.11.2017"/>		

KZ-Lieferbedingung	<input type="text" value="Frei Haus"/>	Betrag ohne MWST	<input type="text" value="526,75"/>	EUR	Zuschlagsbetrag	<input type="text" value="0,00"/>	EUR
Zahlungsbedingung	<input type="text" value="14 Tage 1%"/>	19,00 % MWST	<input type="text" value="100,08"/>	EUR	MWST-Zuschläge	<input type="text" value="0,00"/>	EUR
Umsatzsteuer-IdNr.	<input type="text" value="DE111222333"/>	Betrag mit MWST	<input type="text" value="626,83"/>	EUR	Transportvers.	<input type="text" value="34,00"/>	EUR
Lieferschein-Nr.	<input type="text" value="300550"/>	Skonto	<input type="text" value="1,00"/>	%	MWST-Transp.Vers.	<input type="text" value="6,46"/>	EUR
		Skontierföh. Betrag	<input type="text" value="626,83"/>	EUR	Fracht	<input type="text" value="0,00"/>	EUR
		Skonto-Betrag	<input type="text" value="6,27"/>	EUR	MWST-Fracht	<input type="text" value="0,00"/>	EUR
		Rabatt	<input type="text" value="37,32"/>	EUR	Verpackung	<input type="text" value="6,95"/>	EUR
		MWST Rabatt	<input type="text" value="7,09"/>	EUR	MWST-Verpackung	<input type="text" value="1,32"/>	EUR
		Kontonummer	<input type="text" value="8776"/>				
		Bankleitzahl	<input type="text" value="7893999"/>				
		Bankverbindung	<input type="text" value="Sparkasse Gunzenhausen"/>				

Zeile 3/3 - 7 Records

## Felder

<b>Übertragen</b>	Hier wird als Information angezeigt, ob die AB bereits übertragen wurde
<b>Kunde</b>	Kundennummer und Anschrift
<b>Kunden-Bestell-Nr.</b>	Kundenbestellnummer bzw. Abschlussbestellnummer im Automotive-Bereich
<b>KA-Nr.</b>	Kundenauftragsnummer im cimERP
<b>Bestelldatum</b>	Datum der Auftragsanlage (angelegt am)
<b>Kunden-Bestell-Nr.</b>	Kundenbestellnummer bzw. Abschlussbestellnummer im Automotive-Bereich
<b>Bestätigungsdatum</b>	Druckdatum der Auftragsbestätigung
<b>Kommissionsnr.</b>	Kommissionsnummer (z.Z. ohne Verwendung)
<b>KD-Nr. beim Lieferant</b>	unsere Lieferantenummer beim Kunden
<b>EDI-Kenn-Nr.-Kunde</b>	EDI-Kennnummer aus den EDI-Kommunikationsdaten des Kunden , der EDI-Gruppe oder des Verbandes
<b>Valutadatum</b>	Valutadatum des Auftrages
<b>Fälligkeitsdatum</b>	Fälligkeitsdatum der Rechnung
<b>KZ-Lieferbedingung</b>	Text 1 zur Lieferbedingung
<b>Zahlungsbedingung</b>	Text zur Zahlungsbedingung (Zeile1)
<b>Umsatzsteuer-IdNr.</b>	Umsatzsteuer-IdNr. des Kunden
<b>Lieferscheinnummer</b>	letzte Lieferscheinnummer des Auftrages
<b>Betrag ohne MWST</b>	Gesamt-Nettobetrag des Beleges
<b>MWST</b>	Mehrwertsteuersatz und Gesamt-Mehrwertsteuer des Beleges

<b>Betrag mit MWST</b>	Gesamt-Bruttobetrag des Beleges
<b>Skonto</b>	Skonto-Satz (%)
<b>Skontierföh. Betrag</b>	Skontierfähiger Betrag
<b>Skonto-Betrag</b>	wird bei AB noch nicht berechnet
<b>Rabatt</b>	Summe aller Rabatte
<b>MWST Rabatt</b>	Mehrwertsteuer zur Summe aller Rabatte
<b>Zuschlagsbetrag</b>	Summe der Zu-/Abschläge (Minderwertzuschlag, Verpackungskosten) auf Kopfebene (ohne Fracht und Transportversicherung)
<b>MWST-Zuschläge</b>	Mehrwertsteuerbetrag der Zuschläge
<b>Transportvers.</b>	Betrag der Transportversicherung
<b>MWST-Transp.Vers.</b>	Mehrwertsteuerbetrag der Transportversicherung
<b>Fracht</b>	Frachtkosten/Porto
<b>MWST-Fracht</b>	Mehrwertsteuer zu den Frachtkosten
<b>Verpackung</b>	Verpackungskosten
<b>MWST-Verpackung</b>	Mehrwertsteuer zu den Verpackungskosten
<b>Kontonummer</b>	Kontonummer des Kunden
<b>Bankleitzahl</b>	Bankleitzahl des Kunden
<b>Bankverbindung</b>	Name der Bank

# Reiter Adressen

Auf diesem Reiter erfolgt die Anzeige der Anschriften der EDI-Rechnung.

**Rechnungsanzeige** Übertragen  Bereits übertragen

**Kunde**

499937	Hornbach	
	DE - 76878 Bornheim	Hornbachstr.
Tel.		Fax

**Rechnungs-Nr.** 201000185 **KA-Nr.** 2357/000

Positionen | Kopfdaten | **Adressen** | Infotext

	Versandanschrift	Rechnungsanschrift	AB-Anschrift
<b>Nummer</b>			
<b>Name 1</b>	Hornbach Bau und Gartenmarkt	Hornbach	Hornbach
<b>Name 2</b>	Markt-Nr. 0002		
<b>Name 3</b>			
<b>Straße</b>	Hornweg 1	Hornbachstr.	Hornbachstr.
<b>Land</b>	PLZ 90000	DE PLZ 76878	DE PLZ 76878
<b>Ort</b>	Nürnberg	Bornheim	Bornheim
<b>GLN / ILN</b>	4306517006259	4399900000008	4399900000008
<b>Werk</b>	Abladestelle		
<b>Zeile 1</b>			
<b>Zeile 2</b>			
<b>Zeile 3</b>			
<b>Zeile 4</b>			
<b>Zeile 5</b>			
<b>Zeile 6</b>			

Zeile 1/3 - 7 Records

# Felder

<b>Übertragen</b>	Hier wird als Information angezeigt, ob die AB bereits übertragen wurde
<b>Kunde</b>	Kundennummer und Anschrift
<b>Kunden-Bestell-Nr.</b>	Kundenbestellnummer bzw. Abschlussbestellnummer im Automotive-Bereich
<b>KA-Nr.</b>	Kundenauftragsnummer im cimERP
<b>Nummer</b>	Nummer der jeweiligen Adresse zum Kunden (Versandanschrift/Rechnungsanschrift/AB-Anschrift)
<b>Name 1</b>	Adresszeile 1 der jeweiligen Anschrift
<b>Name 2</b>	Adresszeile 2 der jeweiligen Anschrift
<b>Name 3</b>	Adresszeile 3 der jeweiligen Anschrift
<b>Straße</b>	Straße der jeweiligen Anschrift
<b>Land</b>	Land der jeweiligen Anschrift
<b>PLZ</b>	Postleitzahl der jeweiligen Anschrift
<b>Ort</b>	Ort der jeweiligen Anschrift
<b>GLN / ILN</b>	GLN der jeweiligen Anschrift
<b>Werk</b>	Werksnummer des Kunden
<b>Abladestelle</b>	Abladestelle zur Versandanschrift des Auftrags (nur im Automotive-Bereich → <a href="#">VDA-Auftragskopfdaten</a> )
<b>Zeile 1-6</b>	freie Anschrift (Zeile 1 bis 6) der jeweiligen Anschrift

**Rechnungsanzeige** **Übertragen** Nicht übertragen

**Kunde**

499937 Hornbach  
 DE - 76878 Bornheim  
 Hornbachstr.  
 Tel. Fax

**Rechnungs-Nr.** 201000185 **KA-Nr.** 2357/000

Positionen | Kopfdaten | **Adressen** | Infotext

	Versandanschrift	Rechnungsanschrift	AB-Anschrift
<b>Nummer</b>			
<b>Name 1</b>	Hornbach Bau und Gartenmarkt	Hornbach	Hornbach
<b>Name 2</b>	Markt-Nr. 0002		
<b>Name 3</b>			
<b>Straße</b>	Hornweg 1	Hornbachstr.	Hornbachstr.
<b>Land</b>	PLZ 90000	DE PLZ 76878	DE PLZ 76878
<b>Ort</b>	Nürnberg	Bornheim	Bornheim
<b>GLN / ILN</b>	4306517006259	4399900000008	4399900000008
<b>Werk</b>	Abladestelle		
<b>Zeile 1</b>			
<b>Zeile 2</b>			
<b>Zeile 3</b>			
<b>Zeile 4</b>			
<b>Zeile 5</b>			
<b>Zeile 6</b>			

Zeile 3/3 - 7 Records

# Reiter Infotext

Auf diesem Reiter erfolgt die Anzeige der Texte der EDI-Rechnung.

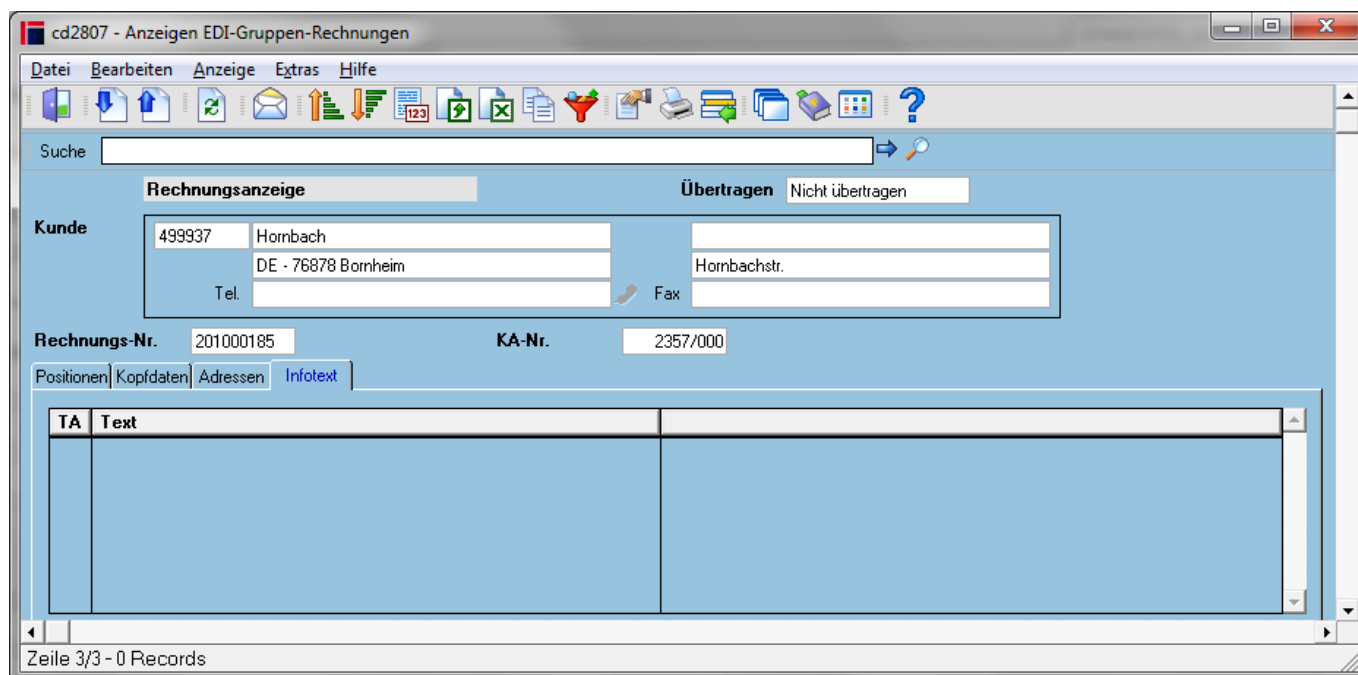

## Felder

<b>Übertragen</b>	Hier wird als Information angezeigt, ob die AB bereits übertragen wurde
<b>Kunde</b>	Kundennummer und Anschrift
<b>Kunden-Bestell-Nr.</b>	Kundenbestellnummer bzw. Abschlussbestellnummer im Automotive-Bereich
<b>KA-Nr.</b>	Kundenauftragsnummer im cimERP

## Tabelle

<b>TA</b>	Textart <b>Mögliche Werte sind:</b> 1 = Vorlauftext 2 = Nachlauftext 3 = freier Text (s. <a href="#">Verwalten freie Texte</a> )
<b>Text</b>	Informationstext

# Allgemein gültige Angaben

## Menüpunkte

<b>Datei</b>	<a href="#">Informationen zum Menüpunkt "Datei"</a>
<b>Bearbeiten</b>	<a href="#">Informationen zum Menüpunkt "Bearbeiten"</a>
<b>Anzeige</b>	<a href="#">Informationen zum Menüpunkt "Anzeige"</a>

<b>Extras</b>	<a href="#">Informationen zum Menüpunkt "Extras"</a>
<b>Hilfe</b>	<a href="#">Informationen zum Menüpunkt "Hilfe"</a>

## Buttons

[Informationen zu den "Buttons"](#)

[EDI, cd2807, cdfre 2807 02](#)

From:

<http://172.30.2.91/> - **cimERP Online Hilfe**

Permanent link:

[http://172.30.2.91/doku.php?id=cimerp:0150\\_zusatzmodule:0050\\_edi:0030\\_ausgehend:0040\\_anzeigen\\_re:0030\\_anzeigen\\_edi\\_re](http://172.30.2.91/doku.php?id=cimerp:0150_zusatzmodule:0050_edi:0030_ausgehend:0040_anzeigen_re:0030_anzeigen_edi_re)

Last update: **25.06.2021 18:17:49**

