

# Verwaltungsbereich "Produkt"

Auf diesem Reiter der Verwaltungsmaske können alle Kerninformationen des PIM-Artikels verwaltet werden.

## Untergeordneter Bereich "Stammdaten"

In diesem Bereich werden alle vom Standard vorgegebenen Kerninformationen verwaltet.

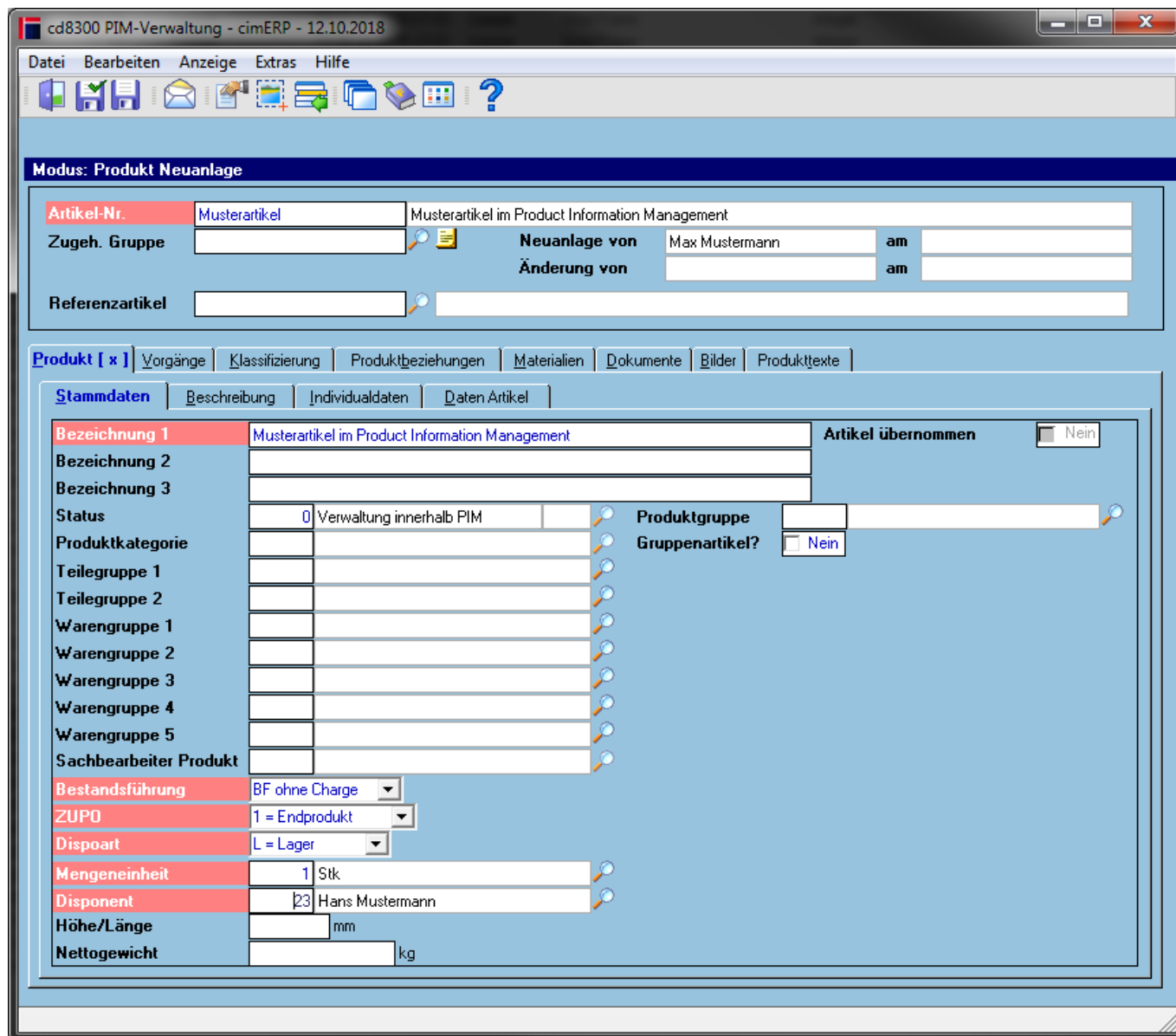

## Felder

<b>Bezeichnung 1</b>	Bezeichnung 1 des PIM-Artikels
<b>Bezeichnung 2</b>	Bezeichnung 2 des PIM-Artikels
<b>Bezeichnung 3</b>	Bezeichnung 3 des PIM-Artikels

<b>Status</b>	Status des PIM-Artikels. Mögliche Werte und Farben werden in <a href="#">Artikelstamm - Klassifizierungsdaten</a> verwaltet
<b>Artikel übernommen</b>	Zeigt, ob aus diesem Artikel ein Artikel im <a href="#">Artikelstamm (cd0001)</a> generiert wurde  <b>Mögliche Werte sind:</b> <a href="#">Ja</a> <a href="#">Nein</a>
<b>Produktgruppe</b>	Produktgruppe des PIM-Artikels im cimERP. <b>Hinweis:</b> Die Produktgruppe wird im Programm <a href="#">Basisparameter PIM - Parameterart 5 (Status)</a> - zugeordnet. Definiert wird die Produktgruppe im entsprechenden Parameter (s.a. <a href="#">Produktgruppen</a> ).
<b>Gruppenartikel?</b>	<b>Mögliche Werte sind:</b> <a href="#">Ja</a> <a href="#">Nein</a>
<b>Produktkategorie</b>	Produktkategorie des PIM-Artikels im cimERP. <b>Hinweis:</b> Die Produktkategorie wird den <a href="#">Basisparameter PIM - Parameterart 4 (Produktkategorie)</a> - verwaltet. Wenn hinter dieser eine Klassifizierungsleiste hinterlegt ist, wird diese in den Bereich Klassifizierung übernommen.
<b>Teilegruppe 1</b>	Teilegruppe 1 des PIM-Artikels im cimERP. <b>Hinweis:</b> Die Teilegruppe wird im Programm <a href="#">Artikelstamm - Klassifizierungsdaten</a> zugeordnet. Definiert wird die Teilegruppe 1 im entsprechenden Parameter (s.a. <a href="#">Parameter Teilegruppe 1</a> ).
<b>Teilegruppe 2</b>	Teilegruppe 2 des PIM-Artikels im cimERP. <b>Hinweis:</b> Die Teilegruppe wird im Programm <a href="#">Artikelstamm - Klassifizierungsdaten</a> zugeordnet. Definiert wird die Teilegruppe 2 im entsprechenden Parameter (s.a. <a href="#">Parameter Teilegruppe 2</a> ).
<b>Warengruppe 1</b>	Warengruppe 1 des PIM-Artikels im cimERP.
<b>Warengruppe 2</b>	Warengruppe 2 des PIM-Artikels im cimERP.
<b>Warengruppe 3</b>	Warengruppe 3 des PIM-Artikels im cimERP.
<b>Warengruppe 4</b>	Warengruppe 4 des PIM-Artikels im cimERP.
<b>Warengruppe 5</b>	Warengruppe 5 des PIM-Artikels im cimERP.
<b>Sachbearbeiter Produkt</b>	Zugehöriger Sachbearbeiter des cimERPs zum PIM-Artikel

<b>Bestandsführung</b>	<p>Voreinstellung des Kennzeichens Bestandsführung Dieses Kennzeichen ist das zentrale Kriterium für die Lagerführung eines Artikels.</p> <p><b>Mögliche Werte sind:</b> <u>BF ohne Charge:</u> Artikel mit Bestandsführung ohne Chargennummer <u>ohne BF:</u> Artikel ohne Bestandsführung, es erfolgt keine Verbuchung der Bedarfe und der Lagerbewegungen <u>BF mit Charge:</u> Artikel mit Bestandsführung mit Chargennummer. Jede Lagerbewegung dieses PIM-Artikels erfordert die Angabe der dazugehörigen Chargennummer. Automatische Lagerbewegungen (retrograde Abbuchung von Materialverbrauch, automatische Lagerzugangsbuchung bei Produktionsrückmeldung des letzten Arbeitsganges) sind für chargengeführte Artikel nicht möglich.</p>
<b>ZUPO</b>	<p>Kennzeichen ZUPO (Warenart) des PIM-Artikels</p> <p><b>Mögliche Werte sind:</b> <u>Fertigungsartikel:</u> 1 = Endprodukte 2 = Baugruppen 3 = Fertigungsteile <u>Einkaufsartikel:</u> 4 = Einkaufsteile 5 = Rohmaterialien 6 = Handelsware <u>Sonstige:</u> 9 = Beistellteile 10 = Ausbauteile 11 = Packmittel</p> <p>Das Kennzeichen ZUPO wird im Programm <a href="#">Artikelstamm - Stammdaten</a> zugeordnet.</p>
<b>Dispoart</b>	<p>Dispositionsart des PIM-Artikels</p> <p><b>Mögliche Werte sind:</b> A = Auftrag L = Lager V = Verbrauch nicht definiert</p>
<b>Mengeneinheit</b>	<p>Mengeneinheit des PIM-Artikels</p>
<b>Disponent</b>	<p>Disponent des PIM-Artikels im cimERP.</p> <p><b>Hinweis:</b> Der Disponent wird im Programm <a href="#">Stammdaten Basis</a> zugeordnet. Definiert wird der Disponent im entsprechenden Parameter (s.a. <a href="#">Detailmaske Disponent</a>).</p>

Weitere Felder können in den [Basisparameter PIM - Parameterart 13 \(Artikelfelder\)](#) - definiert und hier platziert werden.

## Untergeordneter Bereich "Beschreibung"

Hier kann eine Beschreibung in variabler Länge zum PIM-Artikel angegeben werden.

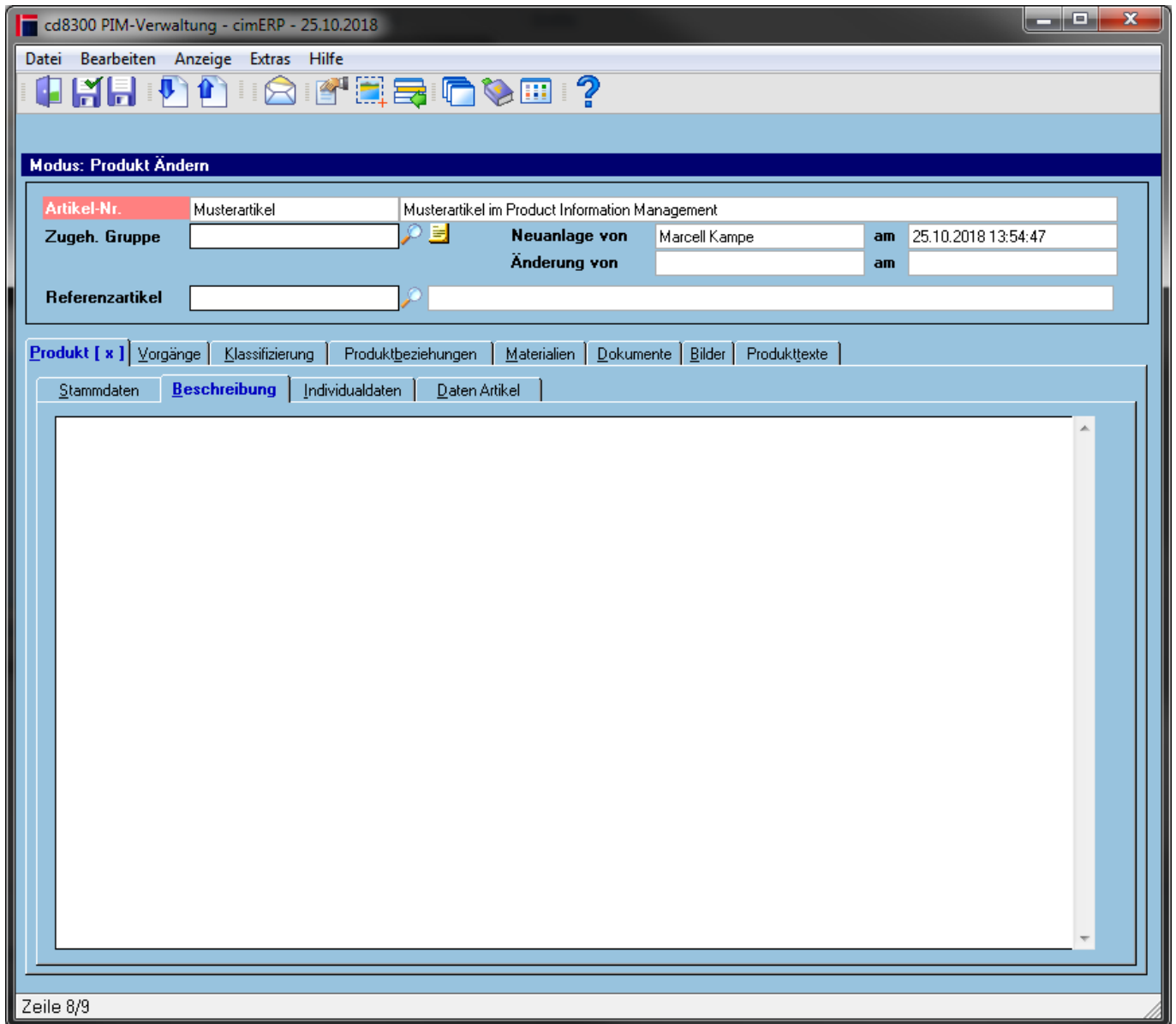

## Untergeordneter Bereich "Individualdaten"

Auf diesem Reiter können individuelle, kundenbezogene Felder erstellt und gepflegt werden. Diese dynamischen Felder werden über die Standardfunktionalität [Dynamische Felder](#) angelegt, geändert bzw. gelöscht.

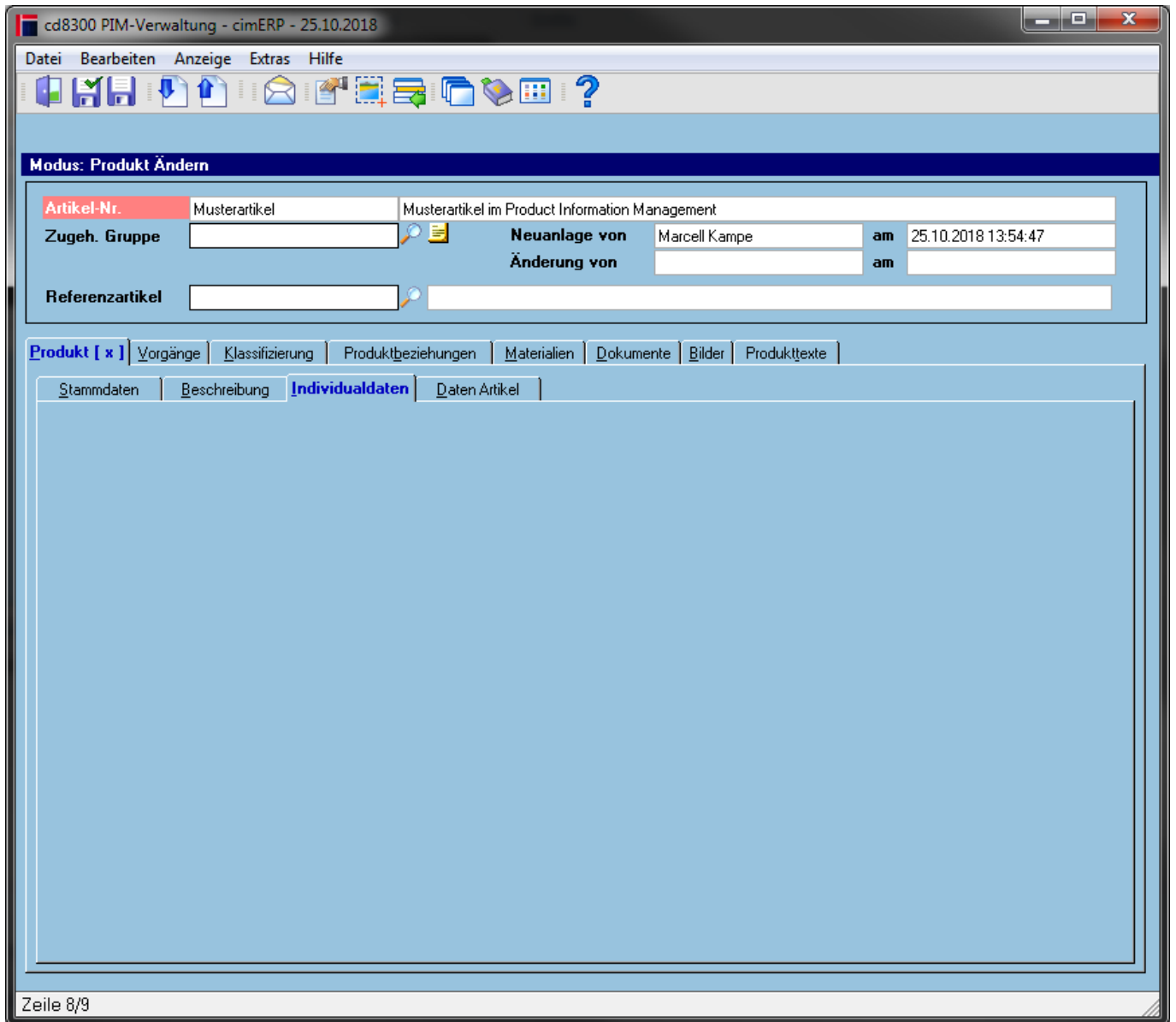

## Untergeordneter Bereich "Daten Artikel"

Hier können Felder aus den [Basisparameter PIM - Parameterart 13 \(Artikelfelder\)](#) - platziert werden.

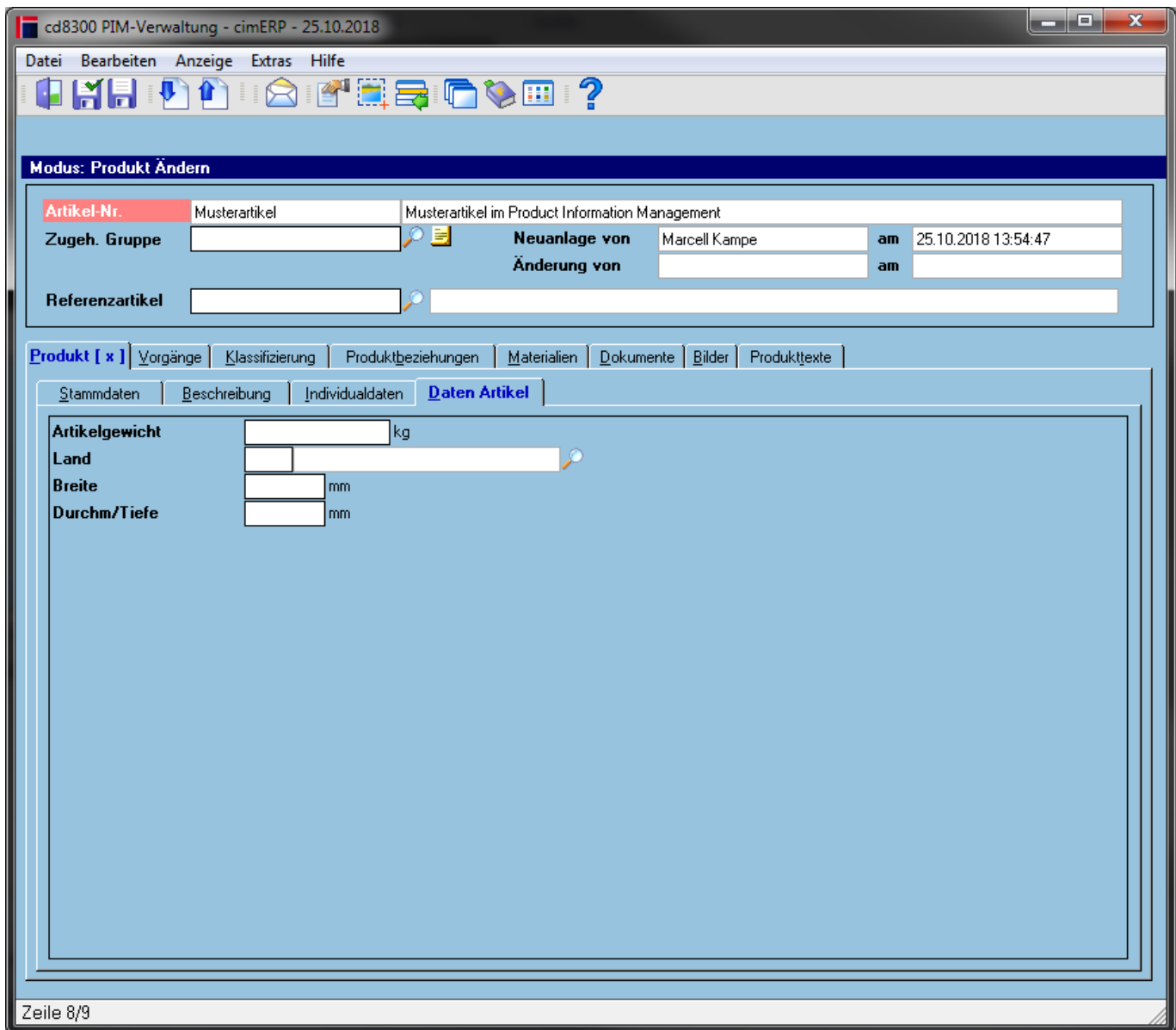

## Menüpunkte

<b>Datei</b>	<a href="#">Informationen zum Menüpunkt "Datei"</a>
<b>Bearbeiten</b>	<a href="#">Informationen zum Menüpunkt "Bearbeiten"</a>
<b>Anzeige</b>	<a href="#">Informationen zum Menüpunkt "Anzeige"</a>
Wechsel in andere Sprache	Über diese Funktion können über Änderung des Anzeigesprachcodes alle Bezeichnungen übersetzt angezeigt werden.

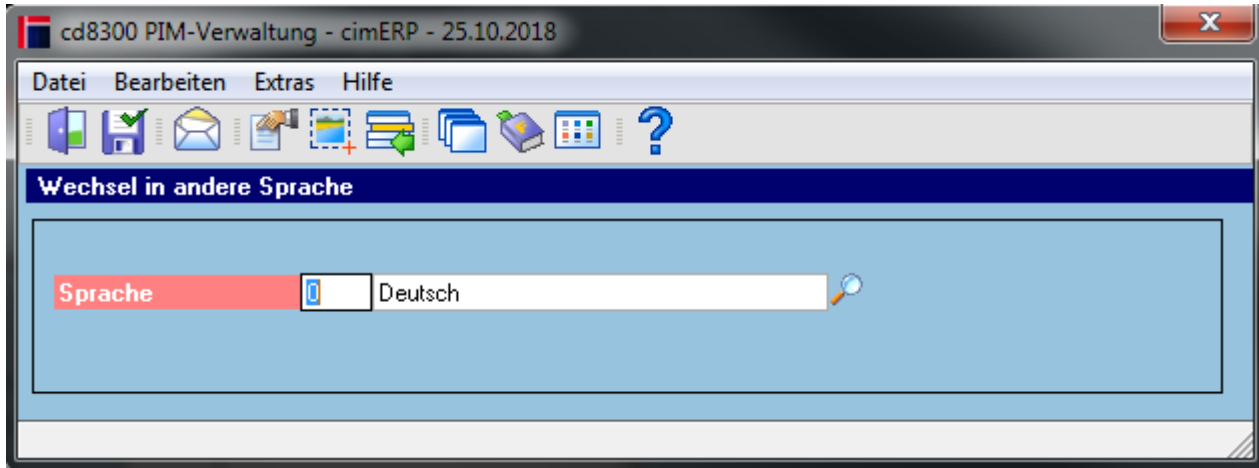

Vererbung anzeigen	Zeigt alle Vererbungen zum PIM-Artikel (siehe <a href="#">Anzeige Vererbungen im PIM</a> )
<b>Extras</b>	<a href="#">Informationen zum Menüpunkt "Extras"</a>
<b>Hilfe</b>	<a href="#">Informationen zum Menüpunkt "Hilfe"</a>

## Buttons

[Informationen zu den "Buttons"](#)

### Neuen Artikel erstellen

[PIM](#), [cd8300](#), [cdfr 8300 02](#), [cdfr 8300 02 p1 p1](#)

From:  
<http://172.30.2.91/> - **cimERP Online Hilfe**

Permanent link:  
[http://172.30.2.91/doku.php?id=cimerp:0150\\_zusatzmodule:0180\\_pim:0010\\_pim\\_verwaltung:0030\\_pim\\_verwaltung\\_p1](http://172.30.2.91/doku.php?id=cimerp:0150_zusatzmodule:0180_pim:0010_pim_verwaltung:0030_pim_verwaltung_p1)

Last update: **25.06.2021 18:17:48**

