

Vorgang "E-Mail" (eingehend/ausgehend)

Hier können zur eingehenden/ausgehenden E-Mail verschiedene Informationen und Anhänge hinterlegt werden.

Felder

Artikel-Nr.	PIM-Artikel-Nr.
--------------------	-----------------

Sendart	Mögliche Werte sind: Ausgehend Eingehend
Anlage am	Neuanlagedatum der eingegangenen/ausgegangenen E-Mail
Von	Absender der E-Mail
An	Empfänger der E-Mail
Kopie	Empfänger in Kopie der E-Mail
Blindkopie	Empfänger in Blindkopie der E-Mail
Kategorie	E-Mail-Kategorie (siehe Basisparameter PIM - Parameterart 9 (E-Mail-Kategorie))
Betreff	Betreff/Titel der E-Mail
eMail-Datum	Zeitpunkt der eingegangen/ausgegangenen E-Mail - Angabe in DD.MM.YYYY ss:mm
Wiedervorlage	Wiedervorlagezeitpunkt - Angabe in DD.MM.YYYY ss:mm
Projekt	Projekt-Nr.
Projekt-Pos.	Projektposition des Projekts
Beschreibung	Beschreibung/Inhalt der E-Mail

Anhänge

Auf diesem Reiter können Anhänge/Dateien an der Mail hinterlegt bzw. angezeigt werden.

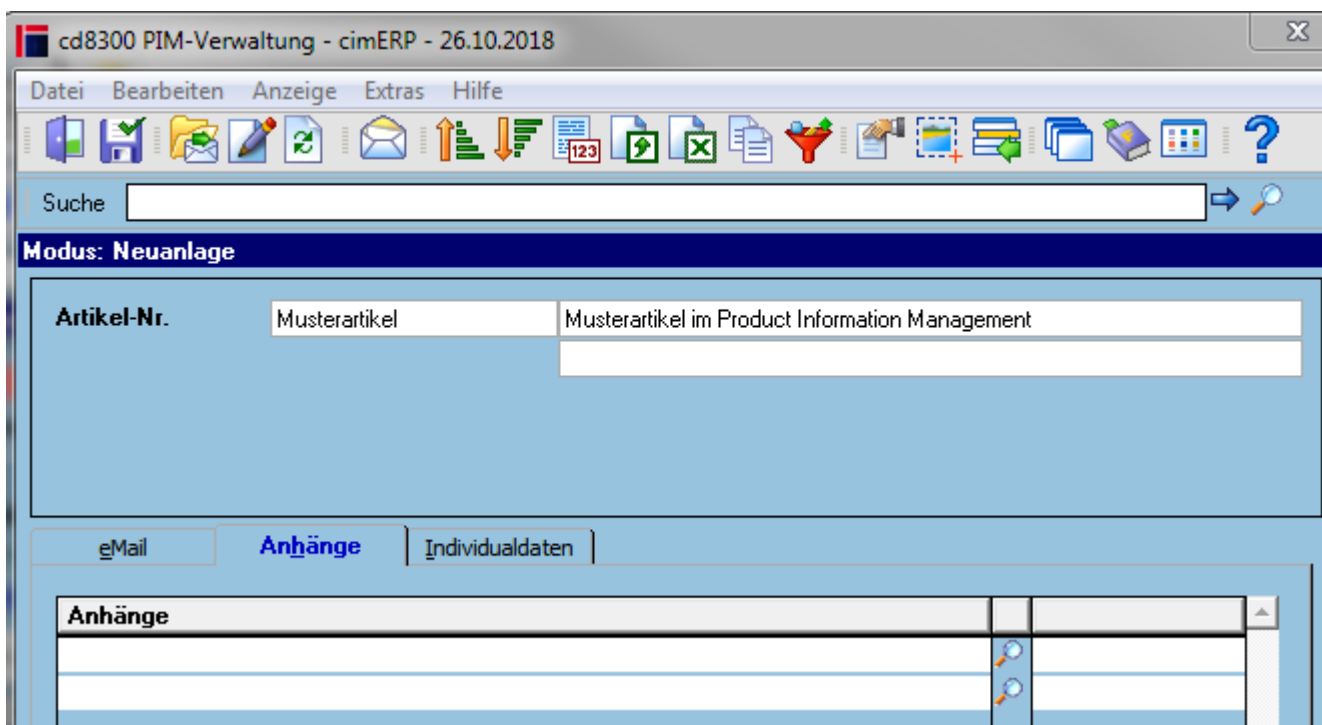

Individualdaten

Auf diesem Reiter können individuelle, kundenbezogene Felder erstellt und gepflegt werden. Diese dynamischen Felder werden über die Standardfunktionalität [Dynamische Felder](#) angelegt, geändert bzw. gelöscht.

Menüpunkte

Datei	Informationen zum Menüpunkt "Datei"
Bearbeiten	Informationen zum Menüpunkt "Bearbeiten"
Extras	Informationen zum Menüpunkt "Extras"
Hilfe	Informationen zum Menüpunkt "Hilfe"

Buttons

[Informationen zu den "Buttons"](#)

Signatur einfügen Aktiv bei ausgehender E-Mail
[PIM, cd8300, cdfr 8300 02 01 03, Vorgang, E-Mail](#)

From:
<http://172.30.2.91/> - **cimERP Online Hilfe**

Permanent link:
http://172.30.2.91/doku.php?id=cimerp:0150_zusatzmodule:0180_pim:0010_pim_verwaltung:0070_pim_verwaltung_p2_email

Last update: **07.04.2025 09:40:38**

