

Verwaltungsbereich "Materialien"

In diesem Verwaltungsbereich können zusätzliche Materialien (z.B. Inhaltsstoffe, Beilagen, Verpackungen, etc.) zugeordnet werden. Die Materialien werden in Weitere Werte können in [Basisparameter PIM - Parameterart 6 = Produktbeziehung](#) gepflegt. Materialien können bei der Neuanlage eines PIM-Artikels über die Kennzeichnung zur Vorbelegung bei Neuanlage in den Basisparametern PIM vorbelegt werden.

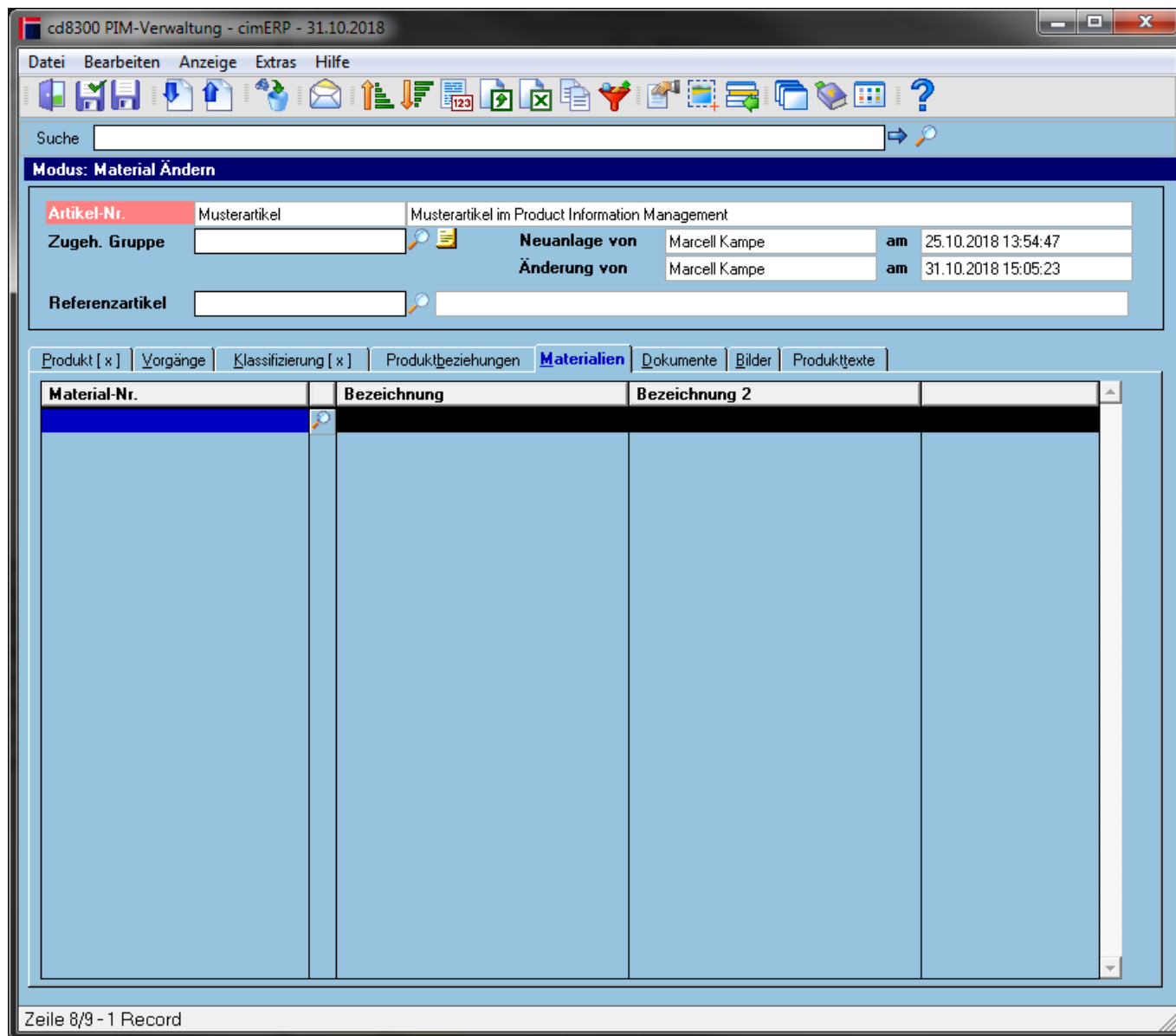

Tabelle

Material-Nr.	Name des Materials
Bezeichnung	Bezeichnung des Materials
Bezeichnung 2	Bezeichnung 2 des Materials

Menüpunkte

Datei	Informationen zum Menüpunkt "Datei"
Bearbeiten	Informationen zum Menüpunkt "Bearbeiten"
Anzeige	Informationen zum Menüpunkt "Anzeige"
Extras	Informationen zum Menüpunkt "Extras"
Hilfe	Informationen zum Menüpunkt "Hilfe"

Buttons

[Informationen zu den "Buttons"](#)

[PIM, cd8300, cdfr 8300 02, cdfr 8300 02 p5](#)

From:

<http://172.30.2.91/> - **cimERP Online Hilfe**

Permanent link:

http://172.30.2.91/doku.php?id=cimerp:0150_zusatzmodule:0180_pim:0010_pim_verwaltung:0110_pim_verwaltung_p5

Last update: **25.06.2021 18:17:48**

