

Verwaltungsbereich "Bilder"

In diesem Verwaltungsbereich können Bilder zu verschiedenen Bildkategorien - [Basisparameter PIM - Parameterart 3 = Bildkategorie](#) - zum PIM-Artikel zugeordnet werden.

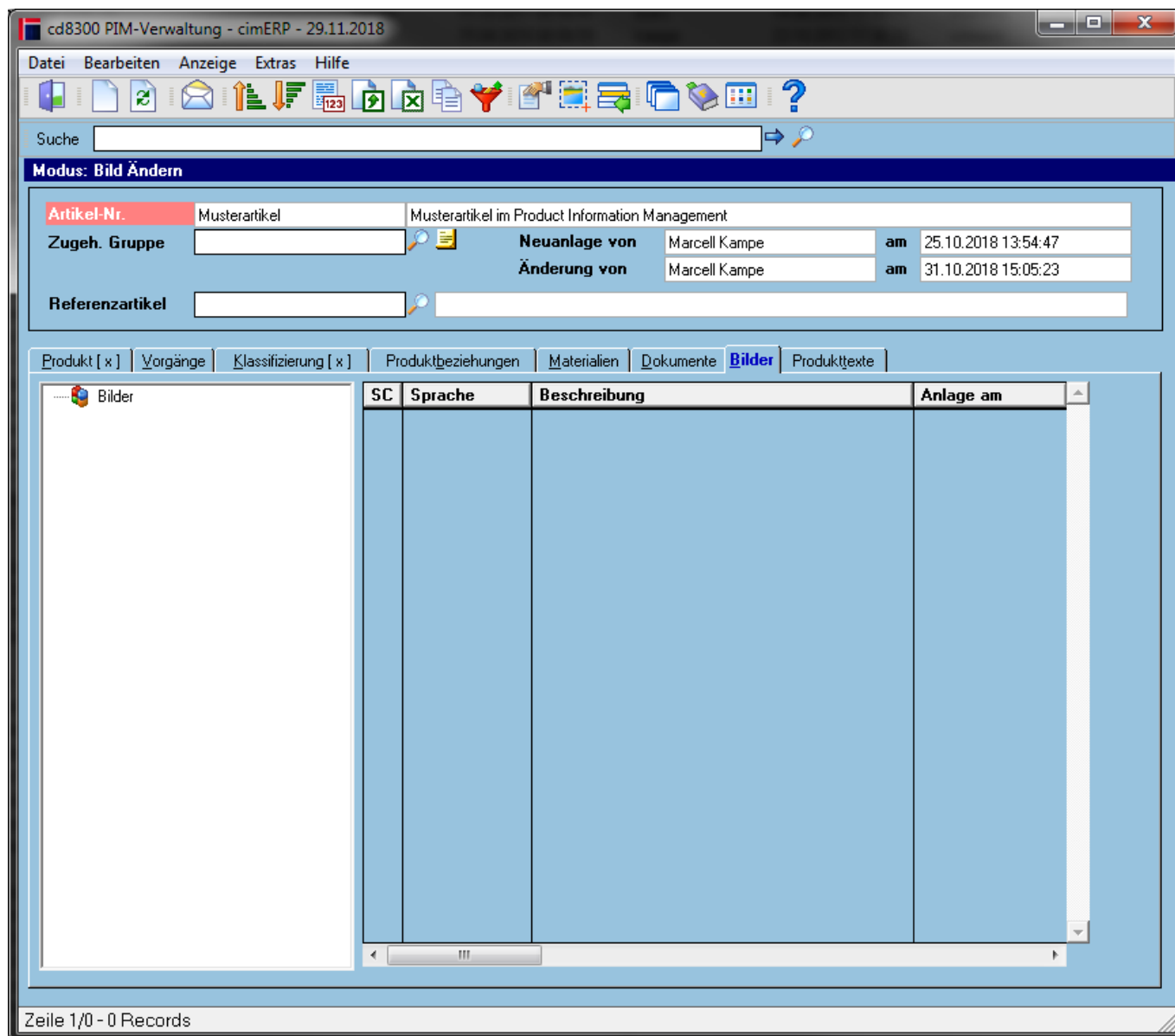

Tabelle

SC	Numerischer Sprachcode des Bildes
Sprache	Bezeichnung des Sprachcode
Beschreibung	Beschreibung des Bildes
Anlage am	Neuanlagedatum des Bildes
Anlage von	cimERP-Sachbearbeiter der Neuanlage des Bildes
Geändert am	Letztes Änderungsdatum des Bildes
Geändert von	cimERP-Sachbearbeiter der letzten Änderung des Bildes
Wiedervorlage	Datum der letzten Wiedervorlage
Dateiname	Name des zugeordneten Bildes

Synch. Art.-Stamm	Kennzeichnung zum aktiven Synchronisieren mit einem Artikelstamm-Bild.
Bereich	Definierter Bereich des PIM-Bildes
Std.-Bild	Kennzeichnung zum aktiven Standardbild

Menüpunkte

Datei	Informationen zum Menüpunkt "Datei"
Bearbeiten	Informationen zum Menüpunkt "Bearbeiten"
Anzeige	Informationen zum Menüpunkt "Anzeige"
Extras	Informationen zum Menüpunkt "Extras"
Hilfe	Informationen zum Menüpunkt "Hilfe"

Buttons

[Informationen zu den "Buttons"](#)

[PIM, cd8300, cdfp 8300 02, cdfp 8300 02 p7](#)

From:
<http://172.30.2.91/> - **cimERP Online Hilfe**

Permanent link:
http://172.30.2.91/doku.php?id=cimerp:0150_zusatzmodule:0180_pim:0010_pim_verwaltung:0140_pim_verwaltung_p7

Last update: **25.06.2021 18:17:48**

