

Berechtigung Dashboard und Gadgets

Jedes Dashboard und jedes Gadget kann für einen Benutzer über die Berechtigungssteuerung von cimERP freigeschaltet werden. Hierzu gibt es im Programm Benutzerverwaltung (cd0310) auf dem Reiter „Menü/Berechtigung“ das Modul Dashboard:

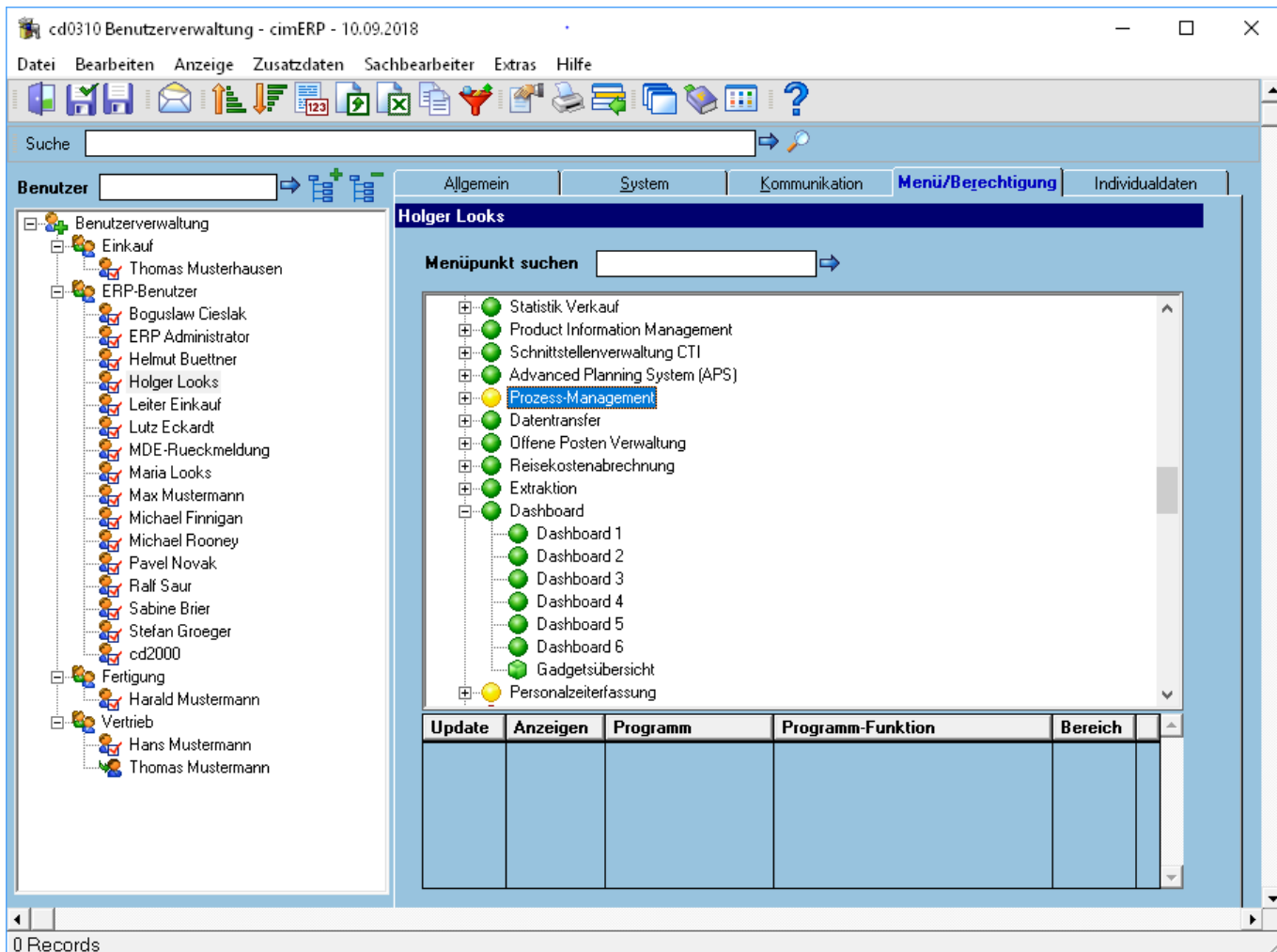

Innerhalb des Moduls gibt es die folgenden Einträge:

Eintrag	Beschreibung
Dashboard 1..6	Jedes Dashboard stellt eine Maske dar, auf der 1 .. n Gadgets platziert werden können. Jedes der 6 zur Verfügung stehenden Dashboards können für einen Sachbearbeiter (bzw. SB Gruppe) frei geschaltet werden.
Gadgetsübersicht	Die Gadgetsübersicht enthält in der Tabelle Programmberechtigungen alle verfügbaren Gadgets, welche jetzt einzeln für einen Sachbearbeiter bzw. für eine SB Gruppe freigeschaltet werden können.

Hinweis:

Zur Einrichtung von Benutzern und Programmberechtigungen s.a. [Benutzerverwaltung](#) [Programmberechtigungen](#)

Weiterhin gibt es im Programm Benutzerverwaltung (cd0310) einen Menüpunkt „Kopieren Einstellungen/Dashboards“ über welchen die Maske zum Kopieren von sachbearbeiterbezogenen

Daten aufgerufen wird:

The screenshot shows a web application window titled "Auswahl Sachbearbeiter". It features a menu bar with "Datei", "Bearbeiten", "Anzeige", "Extras", and "Hilfe". Below the menu is a search bar labeled "Suche". The main content area is titled "Kopieren Einstellungen:" and includes a form for selecting a user ("von Sachbearbeiter 3 Holger Looks") and a group ("SB-Gruppen"). There are also buttons for "markieren SB dieser Gruppe" and "Adoptionen" with a sub-button "markieren SB, die von diesem SB adoptiert sind". A table lists 13 employees with columns for "auf", "SB-Nr.", "Sachbearbeiter-Name", "Gruppe", and "Adoption". Below the table are radio buttons for "vorhandene Einstellungen bleiben erhalten" (selected) and "vorhandene Einstellungen werden überschrieben". At the bottom, there are several checkboxes for settings like "Allg. Einstellungen", "Maskenfarbe", "Favoriten", "Frameposition", "Feldfarbe", "Druckerzuordnung", "Feldposition", "Datenpfade", and "Dashboard". The status bar at the bottom indicates "19 Records".

auf	SB-Nr.	Sachbearbeiter-Name	Gruppe	Adoption
<input type="checkbox"/> nein	1	Thomas Musterhausen	Einkauf	
<input type="checkbox"/> nein	2	Maria Looks	ERP-Benutzer	
<input type="checkbox"/> nein	5	Hans Mustermann	Vertrieb	
<input type="checkbox"/> nein	7	Harald Mustermann	Fertigung	
<input type="checkbox"/> nein	8	ERP Administrator	ERP-Benutzer	
<input type="checkbox"/> nein	10	Michael Finnigan	ERP-Benutzer	
<input type="checkbox"/> nein	11	Pavel Novak	ERP-Benutzer	
<input type="checkbox"/> nein	12	Michael Rooney	ERP-Benutzer	
<input type="checkbox"/> nein	13	Leiter Einkauf	ERP-Benutzer	

In dieser Maske können Dashboards von einem Sachbearbeiter (bzw. SB Gruppe) auf einen anderen Sachbearbeiter (bzw. SB Gruppe) kopiert werden (s.a. [Kopieren Einstellungen/Dashboard](#))

From: <http://172.30.2.91/> - cimERP Online Hilfe

Permanent link: http://172.30.2.91/doku.php?id=cimerp:0150_zusatzmodule:0250_dashboard:0020_berechtigung_dashboard

Last update: 25.06.2021 18:17:49

