

Vorbelegung der Druckparameter

Wir möchten hier einen kurzen Tipp unter dem Thema „Wussten Sie schon...?“ vorstellen.

Im Programm <cd0050-Druckparameter> legen Sie die Standardeinstellungen der von **cimERP** erzeugten Dokumente und Listen fest. Die hier getroffenen Einstellungen sind die Vorbelegung für die verschiedenen Druckprogramme. Nur falls für spezielle Aufrufe besondere/abweichende Einstellungen getroffen werden sollen, müssen Sie bei diesen Aufrufen nochmals manuell eingreifen und die Vorbelegung anpassen.

Per Vorbelegung können u.a. eingestellt werden:

- Drucker
- Druckformat
- Anzahl der Kopien
- Ausgabeformat (z.B. PDF oder Excel etc.)
- Ausgabeziel (Direktdruck oder Sofortanzeige des erzeugenden Dokuments im Viewer)
- das zu verwendende Report-Layout

cd0050 Druckparameter - cimdata software GmbH - 22.01.2020

Datei Bearbeiten Extras Hilfe

Modus: Ändern

Programm: cd0519

Funktion: Drucken Auftragsbestätigungen

Drucker: e-STUDIO2505AC

Treiber: TOSHIBA V4 PRINTER

Querformat: Nein

SB-Drucker berücksichtigen: Ja

Archivieren: Nein

Archivname:

Anzahl Kopien: 0

Druckparameter Crystal

Ausgabeziel: Seitenansicht (mit Druck + Export - Option)

Format für Export: Adobe Acrobat (PDF)

Auswahl Report: cd0519.rpt

CR-Designer-Modus: Nein

Ablauf nach Verarbeitung:

Testdruck als Seitenansicht: Nein

Festlegen der Standardeinstellungen in den Druckparametern

Viele der hier getätigten Standard-Einstellungen können Sie auch benutzerspezifisch parametrisieren

und übersteuern. In Abhängigkeit des aufrufenden Sachbearbeiters werden dann die „speziellen“ Einstellungen vorrangig verwendet, die für diesen Sachbearbeiter hinterlegt wurden.

Den Dialog zur Bearbeitung von benutzerspezifischen Einstellungen in **cimERP** finden Sie im Menü <Bearbeiten/Benutzerspezifische Druckparameter>.

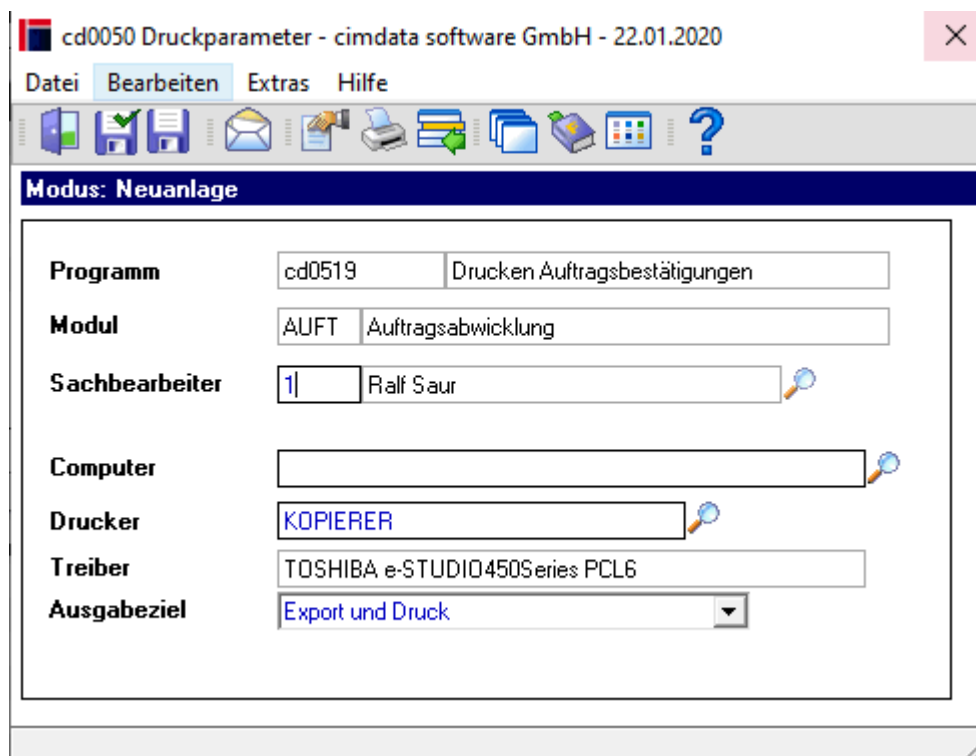

Benutzerspezifische Anpassung der Druckparameter

Über diese Logik können Sie auch sachbearbeiterabhängige Anforderungen und Logiken so parametrisieren und vorbelegen, dass im Tagesgeschäft möglichst wenige manuelle Eingriffe nötig werden.

Die Einstellungen in diesen zwei Screenshots würden beispielsweise dazu führen, dass bei Auftragsbestätigungs-Druck des Sachbearbeiters „Ralf Saur“ der Druck einer Auftragsbestätigung unmittelbar am Drucker ausgegeben wird. In der Standardeinstellung für „alle/andere“ Sachbearbeiter dagegen würde das erzeugte PDF-Dokument direkt am Bildschirm per hinterlegtem PDF-Viewer angezeigt werden.

From: <http://172.30.2.91/> - **cimERP Online Hilfe**

Permanent link: http://172.30.2.91/doku.php?id=cimerp:5000_informationen_cimdata:0020_news_archiv:0130_2020:13

Last update: **29.03.2023 18:02:57**

