

# PLZ / Orte Mapping

Das neue Parameterverwaltungsprogramm PLZ / Orte-Mapping in **cimERP** ermöglicht den Import und die Verwaltung von Orten. Man kann neue Orte anlegen und sämtliche Postleitzahlen und Orte eines Landes importieren. Verschiedene Webseiten bieten diese Daten im vollautomatisch importierbaren CSV-Format an. Dieses Feature befüllt in allen anderen Programmen automatisch den Ort bei Eingabe der Postleitzahl und umgekehrt, falls dieser Ort / PLZ in der Datenbank schon angelegt oder importiert wurde.

In der Anzeige der Orte können Sie entweder nach einem einzelnen Land filtern oder sämtliche bestehenden Einträge auslesen lassen. Diese können mit den richtigen Berechtigungen geändert oder gelöscht werden.

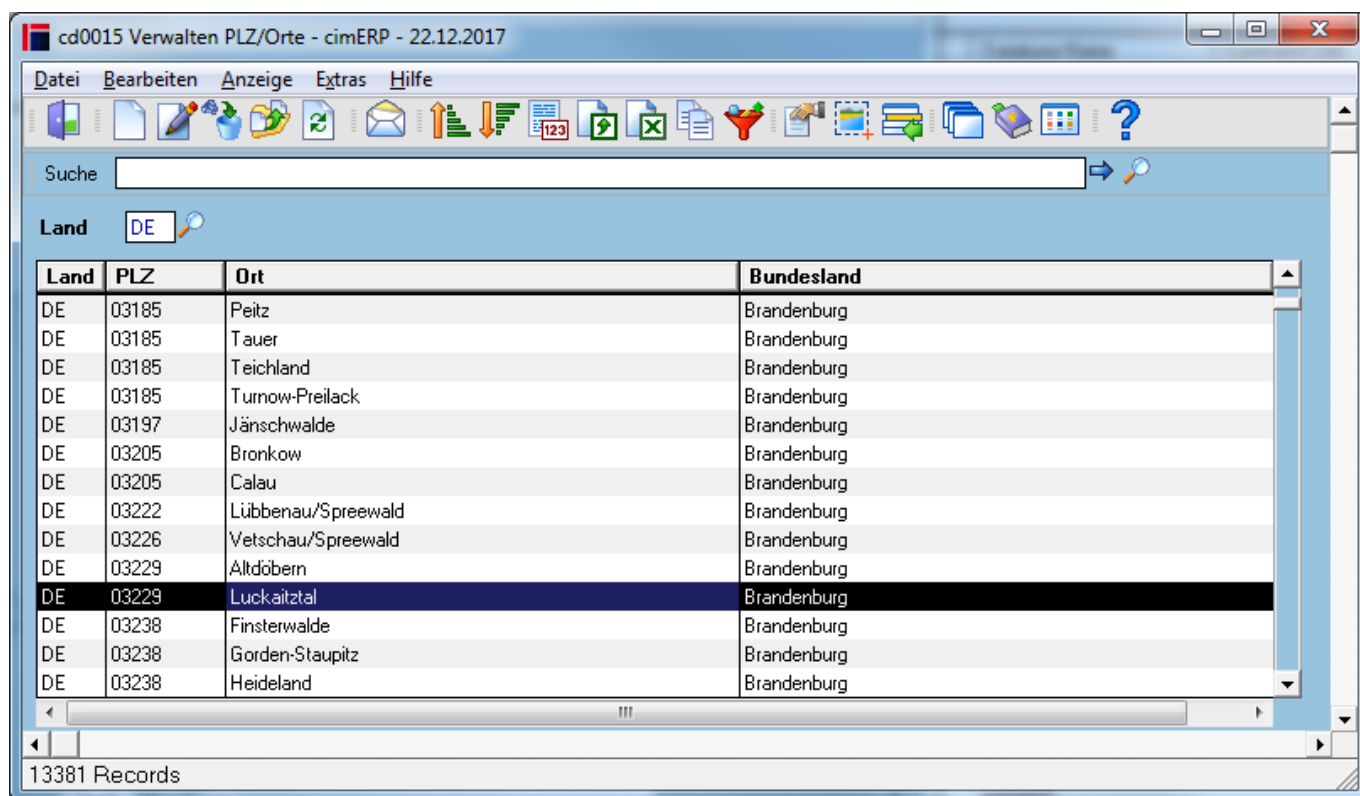

cd0015 Verwalten PLZ/Orte

Beim Import oder der Erstellung eines Eintrages werden Sachbearbeiter und das Datum mitgespeichert. Diese werden in der Detailansicht beim Modus „Anzeige“ oder „Ändern“ angegeben. Selbiges gilt für die Änderung dieses Eintrages.

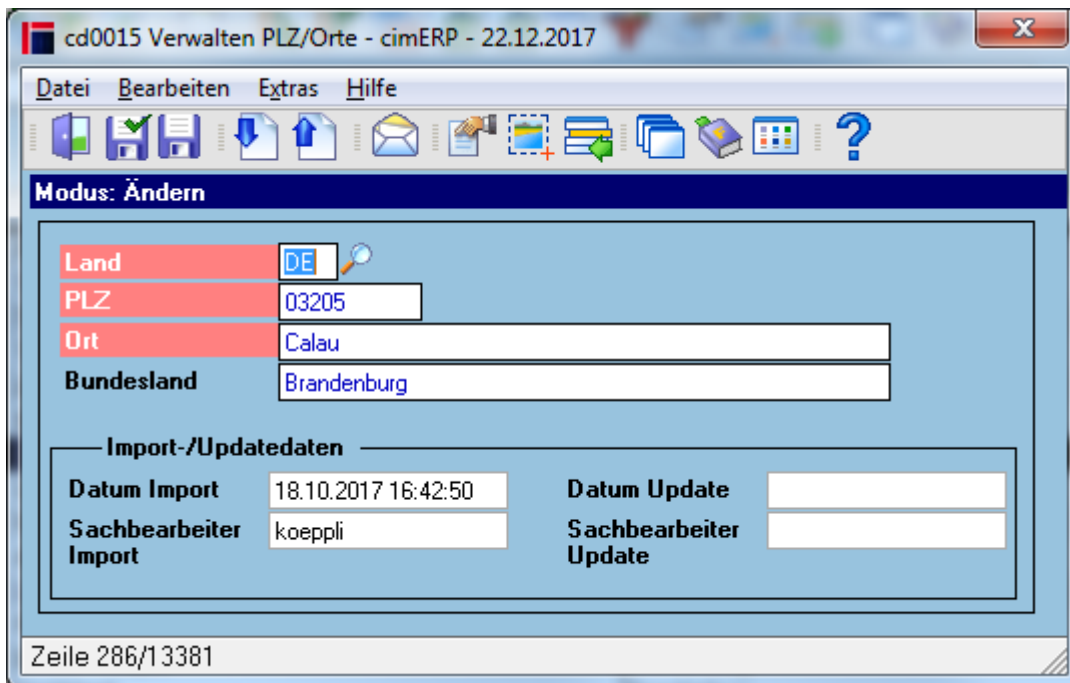

cd0015 Detailansicht

Mit den nötigen Berechtigungen gelangt man über das Menü zum Import der CSV-Tabellen. Dort wird nach Wahl der Datei und Eingabe der Daten vollautomatisch jeder Satz in die Datenbank importiert.

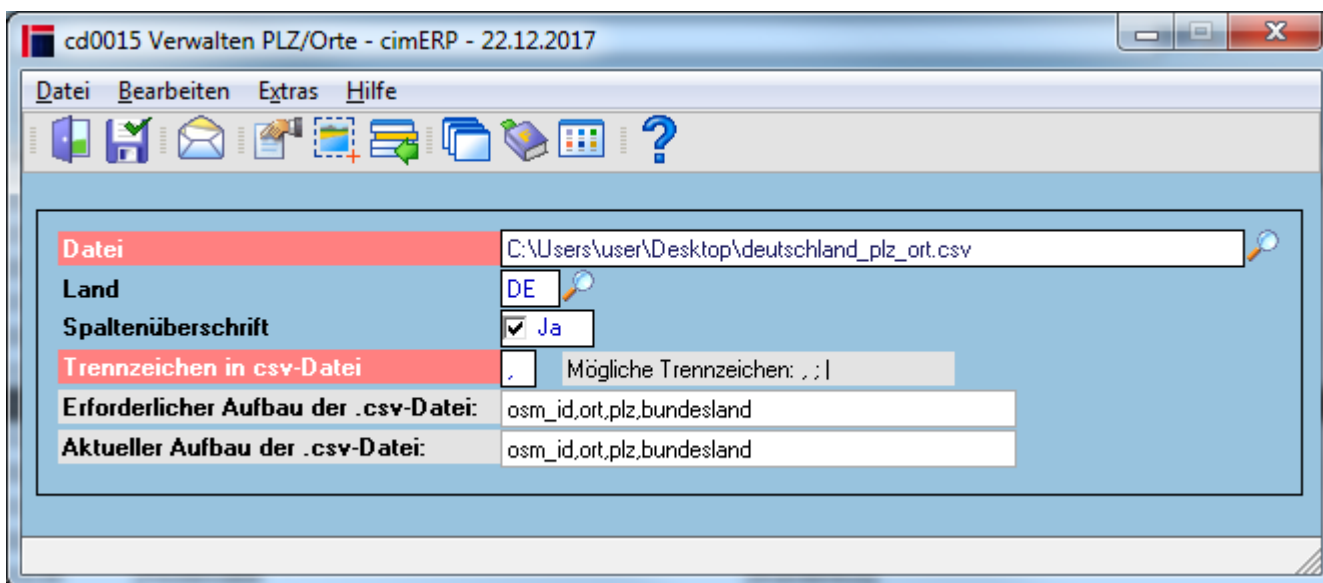

cd0015 Import von Tabellen

### Automatische Befüllung von Ort / PLZ

Nachdem man Ortsdaten angelegt hat, werden diese zum automatischen Befüllen von Ort bzw. PLZ verwendet, sobald man einen der beiden Werte eingegeben hat. Dies trifft auf alle Programme zu, in denen PLZ und Ort zusammen eingetragen sind. Bei mehreren gleichen Postleitzahlen oder ähnlichen Orten wird eine Auswahl geöffnet, in der man den gewünschten Eintrag auswählen kann.

From:  
<http://172.30.2.91/> - **cimERP Online Hilfe**

Permanent link:  
[http://172.30.2.91/doku.php?id=cimerp:5000\\_informationen\\_cimdata:0020\\_news\\_archiv:0150\\_2018:61](http://172.30.2.91/doku.php?id=cimerp:5000_informationen_cimdata:0020_news_archiv:0150_2018:61)

Last update: **30.03.2023 14:30:01**

