

Mailcockpit - Integration Wiederholdruck

In **cimERP** kann jeder erzeugte, externe Beleg (z.B. im Vertrieb) über die Funktionalität „Wiederholdruck“ zu jedem Zeitpunkt erneut gedruckt bzw. direkt per Mail versandt werden. Ab sofort besteht die Möglichkeit, für die Versendung per E-Mail auch die Funktion Mailcockpit zu nutzen.

Über das Mailcockpit wird der Versand per E-Mail nicht direkt und automatisch durchgeführt, sondern die Versendung stellt einen interaktiven Prozess dar.

Voraussetzung für die Nutzung dieser Funktion ist die Aktivierung des Mailcockpits für den entsprechenden Beleg im Basisparameter Mailkommunikation:

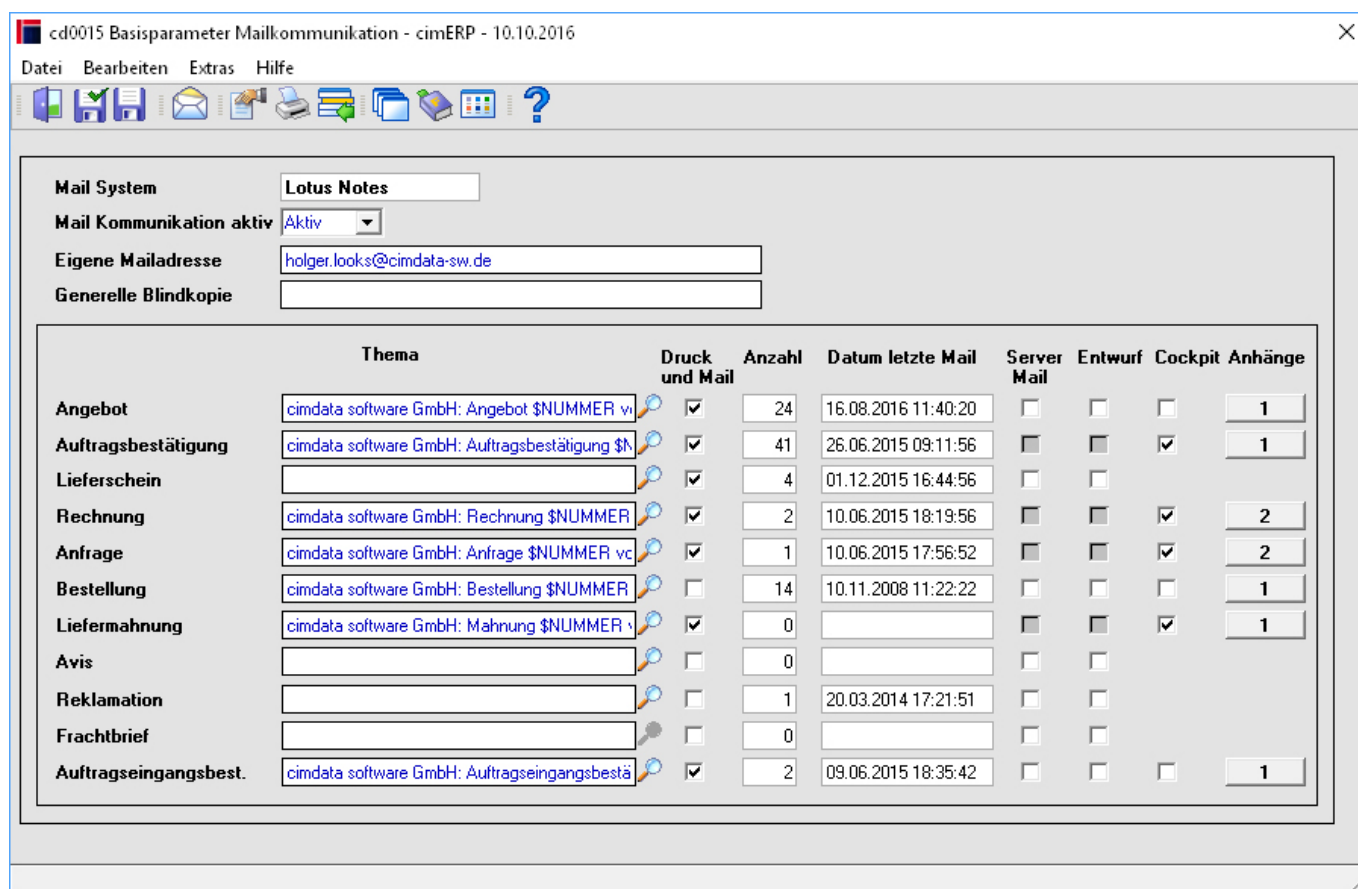

cd0015 Basisparameter Mailkommunikation

Damit ist es anschließend möglich, das Mailcockpit über den Wiederholdruck zu nutzen. Hierzu wird der zu versendende Beleg ausgewählt und über den Menüpunkt „Bearbeiten – Mailen“ die Mailmaske geöffnet:

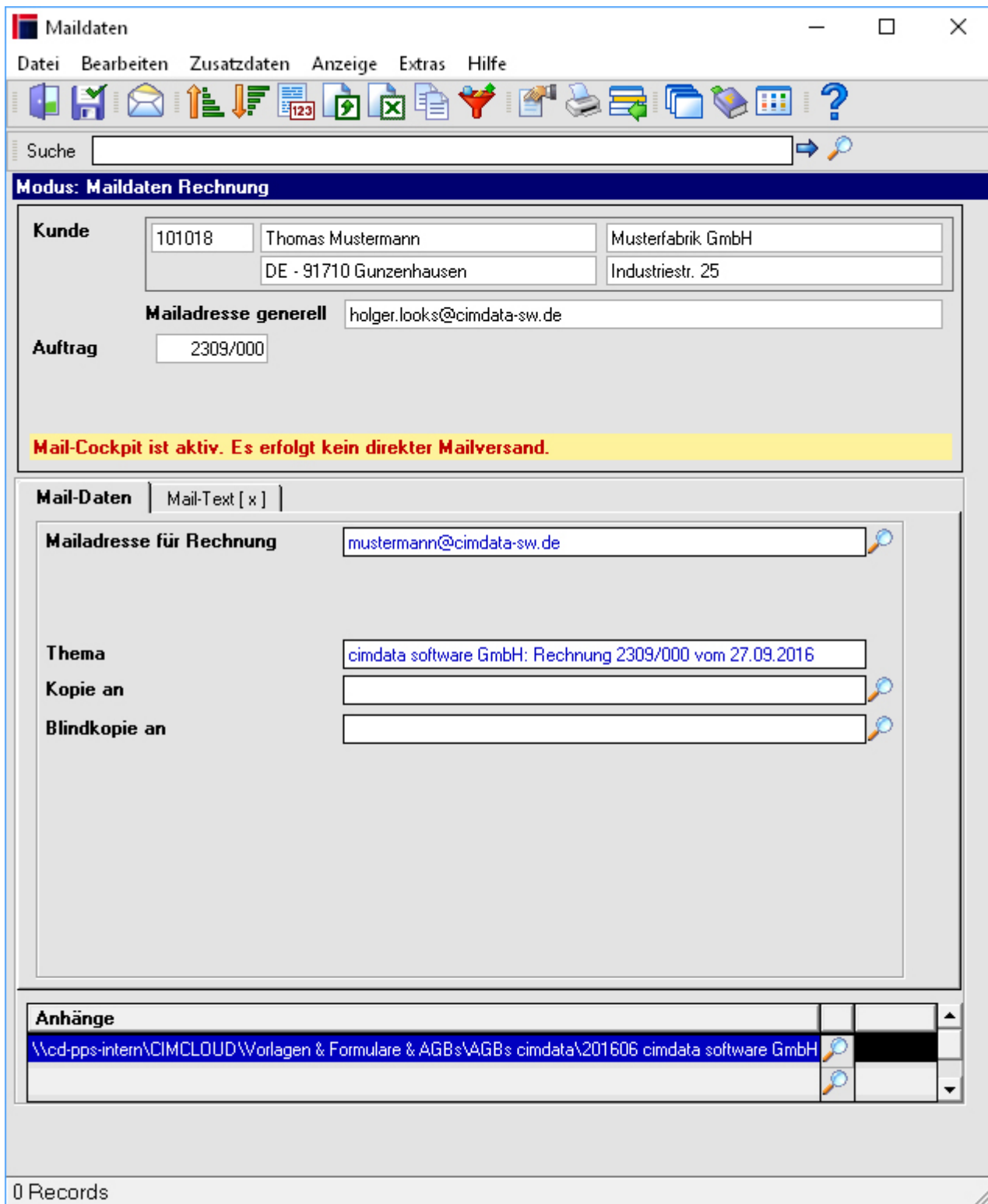

Maildaten Rechnung

Der Beleg wird erzeugt und steht anschließend im Mailcockpit für die Versendung zur Verfügung:

The screenshot shows the 'Maildaten Rechnung' (Invoice Mail Data) form in the Mailcockpit application. The window title is 'cd9704 Mailcockpit - cimERP - 10.10.2016'. The menu bar includes 'Datei', 'Bearbeiten', 'Anzeige', 'Extras', and 'Hilfe'. The toolbar contains various icons for file operations and navigation. The search bar is empty. The main form fields are as follows:

Kunde	101018	Thomas Mustermann	Musterfabrik GmbH
		DE - 91710 Gunzenhausen	Industriestr. 25
Mailadresse generell	holger.looks@cimdata-sw.de		
Auftrag	2309/000		
Beleg-Nr.	201000168	Beleg-Datum	27.09.2016
Erstellt von	looks		
Datei	cd0526_looks_1017020_4020.pdf		Anzeigen

Below the form, there are tabs for 'Mail-Daten' and 'Mail-Anhänge [x]'. The 'Mail-Daten' tab is active, showing the following fields:

Mailadresse für Rechnung	mustermann@cimdata-sw.de
Thema	cimdata software GmbH: Rechnung 2309/000 vom 27.09.2016
Kopie an	
Blindkopie an	

The email preview shows the following content:

Sehr geehrter Herr Mustermann,
anbei erhalten Sie, wie besprochen, die Kopie zu obiger Rechnung.
Für weitere Fragen stehen wir Ihnen gern zur Verfügung.
Mit freundlichen Grüßen
Carla Mustermann
Buchhaltung

cimdata software GmbH
Hohentrüdingen Str. 11
D-91747 Westheim

At the bottom of the window, it says 'Zeile 1/14'.

cd9704 Mailcockpit

Aus dem Mailcockpit heraus kann dann der Versand per E-Mail erfolgen.

From: <http://172.30.2.91/> - **cimERP Online Hilfe**

Permanent link: http://172.30.2.91/doku.php?id=cimerp:5000_informationen_cimdata:0020_news_archiv:0170_2016:118

Last update: **30.03.2023 15:32:40**

