

IT Forum – Innovationen 2015

Prozessoptimierung und Unternehmenserfolg

Neue Funktionen in cimERP V3.06

Walter Köpplinger
Bereichsleiter Standardentwicklung
cimdata software AG

Agenda

1. Allgemeine Erweiterungen in den Basis-Modulen

2. Neuerungen in Ergänzungsmodulen

3. Neue Ergänzungsmodule (EPOST, PIM)

4. Ausblick aktuelle Entwicklungen

Übersicht Erweiterungen

- mehr als 100 diverse Programmiererweiterungen
- Neue Einzelprogramme, Maskenoptimierungen, neue Funktionen
- 3 neue Zusatzmodule: E-POST, PIM, cimWEB (Vortrag H. Looks)
- Performance-Verbesserung im Maskenaufbau

http://ptf.cimdata-sw.de/cimERP-docs/Release_Notes_cimERP_3.06.pdf

Mail-Cockpit - Erweiterungen

cd0015 Basisparameter Mailkommunikation - cd-dev-srv1::betrieb01 - 27.10.2015

Datei Bearbeiten Extras Hilfe

Mail System Lotus Notes
Mail Kommunikation aktiv Aktiv
Eigene Mailadresse info@cimdata-sw.de
Generelle Blindkopie

| Thema | Druck und Mail | Anzahl | Datum letzte Mail | Server Mail | Entwurf | Cockpit | Anhänge |
|-----------------------|--|--------|---------------------|-------------------------------------|-------------------------------------|-------------------------------------|---------|
| Angebot | Angebot: \$NUMMER, Artikel: \$ARTIKEL | 25051 | 22.10.2015 10:13:09 | <input type="checkbox"/> | <input type="checkbox"/> | <input checked="" type="checkbox"/> | 2 |
| Auftragsbestätigung | \$DATUM, Beleg-Nr. \$BELEGNR, UnsNr: \$UNSNR | 1055 | 01.10.2015 15:53:37 | <input type="checkbox"/> | <input type="checkbox"/> | <input checked="" type="checkbox"/> | - |
| Lieferschein | cimdata : Lieferschein (\$BELEGNR) für Auftrag | 114 | 01.10.2015 15:55:32 | <input checked="" type="checkbox"/> | <input type="checkbox"/> | <input checked="" type="checkbox"/> | - |
| Rechnung | Rechnung \$BELEGNR - Datum: \$DATUM, Un | 624 | 01.10.2015 16:00:51 | <input type="checkbox"/> | <input type="checkbox"/> | <input checked="" type="checkbox"/> | - |
| Anfrage | cimdata : Anfrage \$NUMMER vom \$DATUM (\$ | 98 | 06.10.2015 13:48:17 | <input type="checkbox"/> | <input type="checkbox"/> | <input checked="" type="checkbox"/> | - |
| Bestellung | cimdata : \$UEBERSCHRIFT \$NUMMER vom \$ | 327 | 12.10.2015 10:21:46 | <input type="checkbox"/> | <input type="checkbox"/> | <input checked="" type="checkbox"/> | - |
| Liefermahnung | cimdata : Liefermahnung vom \$DATUM | 49 | 01.10.2015 10:33:02 | <input type="checkbox"/> | <input type="checkbox"/> | <input checked="" type="checkbox"/> | - |
| Avis | cimdata : Avis \$NUMMER vom \$DATUM | 7 | 27.02.2002 16:06:24 | <input type="checkbox"/> | <input checked="" type="checkbox"/> | <input type="checkbox"/> | - |
| Reklamation | cimdata : Reklamation \$NUMMER vom \$DATUM | 72 | 02.10.2015 07:55:59 | <input checked="" type="checkbox"/> | <input type="checkbox"/> | <input type="checkbox"/> | - |
| Frachtbrief | Achtung kann auch Speditionsauftrag sein | 20 | 12.06.2006 15:12:18 | <input type="checkbox"/> | <input checked="" type="checkbox"/> | <input type="checkbox"/> | - |
| Auftragseingangsbest. | cimdata : Auftragseingangsbestätigung \$NUMM | 16 | 29.07.2015 14:27:06 | <input type="checkbox"/> | <input type="checkbox"/> | <input checked="" type="checkbox"/> | - |

Matchcode Mail-Platzhalter

Matchcode Mail-Platzhalter

Suche

| Platzhalter | Angebot | AB | LS | RE | Anfrage | Bestellung | LMA | REK | AEB |
|------------------------------|---------|----|----|----|---------|------------|-----|-----|-----|
| \$NUMMER | X | X | X | X | X | X | X | X | X |
| \$DATUM | X | X | X | X | X | X | X | X | X |
| \$BELEGNR | | X | X | X | | | | | X |
| \$BELEGDATUM | | X | X | X | | | | | X |
| \$UNSNRKUNDE | X | X | X | X | | | | | X |
| \$EXT_NR | | X | X | X | | | | | X |
| \$EXT_REF | | X | X | X | | | | | X |
| \$ARTIKEL | X | | | | | | | | |
| \$MAHNTYP | | | | | | | X | | |
| \$UEBERSCHRIFT | | | | | | X | | | |
| \$AnredeAPKaufmännisch | X | X | X | X | X | X | X | | X |
| \$TitelAPKaufmännisch | X | X | X | X | X | X | X | | X |
| \$VornameAPKaufmännisch | X | X | X | X | X | X | X | | X |
| \$NachnameAPKaufmännisch | X | X | X | X | X | X | X | | X |
| \$FirmaName1APKaufmännisch | X | X | X | X | X | X | X | | X |
| \$FirmaName2APKaufmännisch | X | X | X | X | X | X | X | | X |
| \$FirmaName3APKaufmännisch | X | X | X | X | X | X | X | | X |
| \$FirmaAnrede1APKaufmännisch | X | X | X | X | X | X | X | | X |
| \$FirmaAnrede2APKaufmännisch | X | X | X | X | X | X | X | | X |
| \$AnredeAPTchnisch | X | X | X | X | | | | | X |

28 Records

Mail-Beschreibungstexte mit Platzhalter

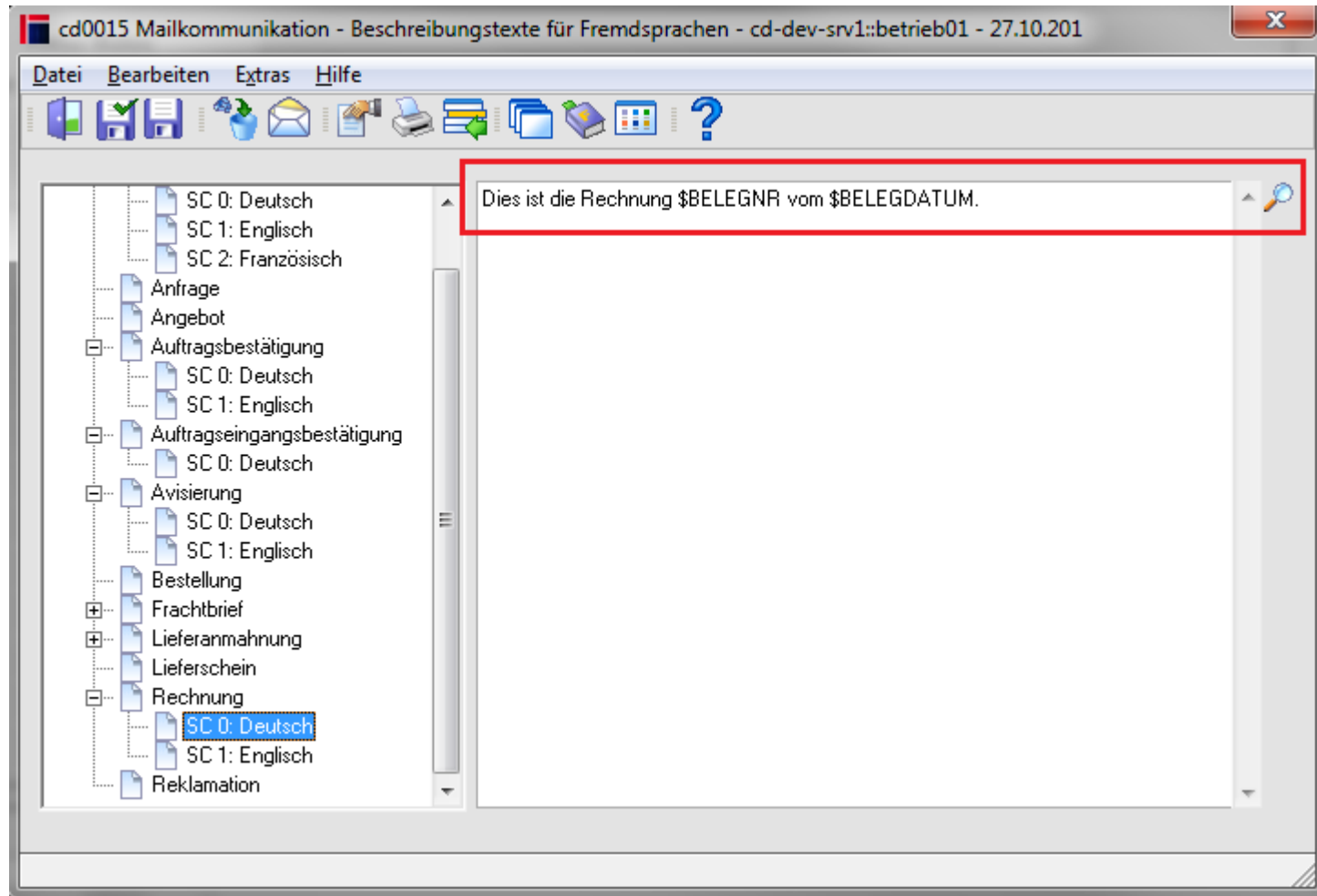

Individuelle Mail-Dateinamen mit Platzhalter

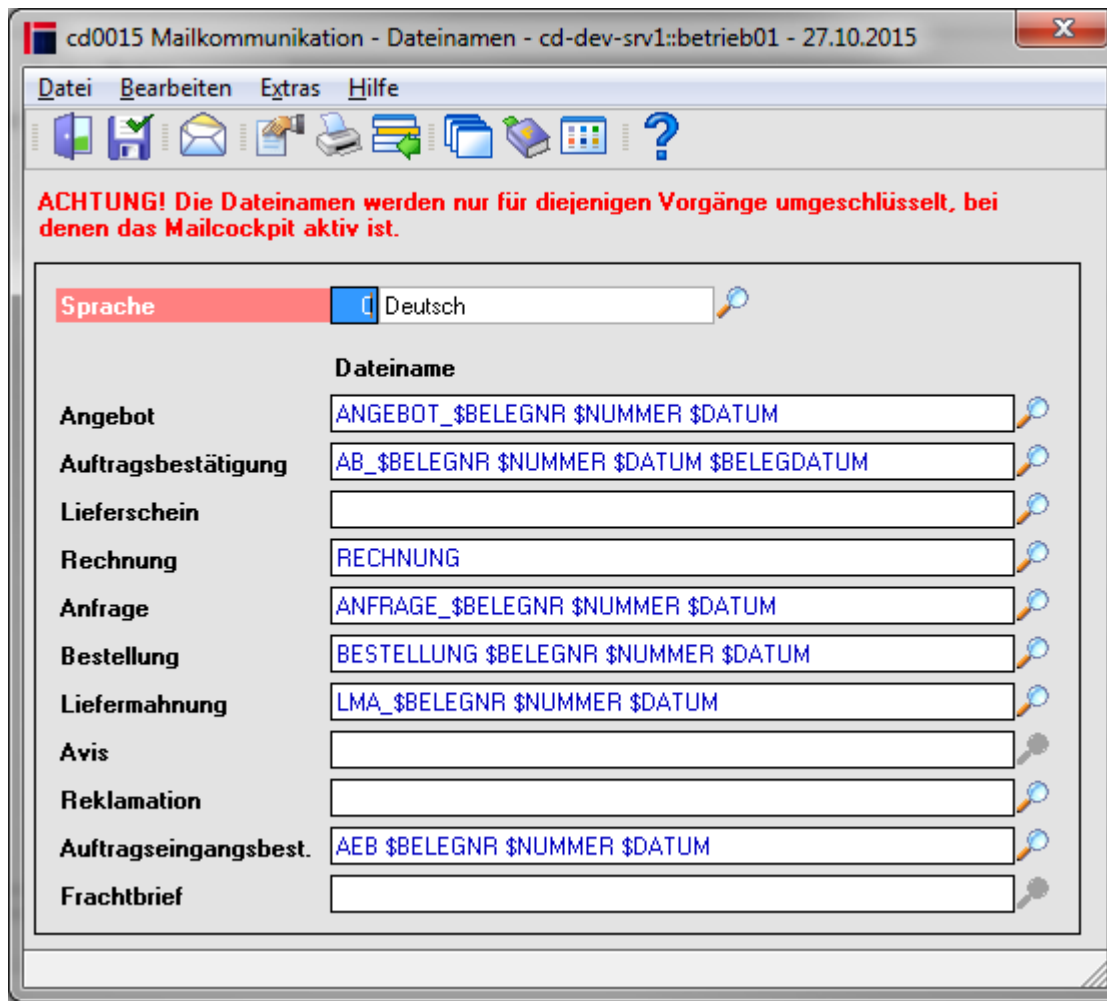

Benutzer wechseln ohne Kennwort

Domänenadministrator

| | |
|--------------|---------|
| Benutzername | ingres |
| Kennwort | ***** |
| Kennwort | ***** |
| Domäne | CIMDATA |

Administratoren

| | | |
|---------|---|-------------------|
| Admin 1 | 4 | Walter Köpplinger |
| Admin 2 | 1 | Ralf Saur |
| Admin 3 | 2 | ingres |

Hier kann ein freigegebenes UNC-Verzeichnis mit Schreibberechtigung hinterlegt werden:

UNC-Verzeichnis

Hier kann eine freie Windows-Befehlszeile für das Administratoren-Login hinterlegt werden:

Freie Befehlszeile

A second dialog box, titled "Benutzerwechsel - cd-dev-srv1::betrieb01 - 27.10....", is overlaid on the bottom right. It has a menu bar with "Datei", "Bearbeiten", "Anzeige", "Extras", and "Hilfe". The main area contains a "Benutzerwechsel" section with a "Name" field containing "h_mueller" and a "Kennwort" field which is currently empty.

Einstellungen auf andere Sachbearbeiter kopieren

| Feldname | Gespeicherter Wert | Defaultwert |
|---------------------------|--------------------|-------------|
| status_von | 0 | |
| status_bis | 3 | 5 |
| kz_mengenfortschritt_von | 0 | |
| kz_mengenfortschritt_bis | Defaultwert | 3 |
| kz_mengenfortschritt_vora | Defaultwert | -1 |
| kz_mengenfortschritt_vora | 3 | -1 |
| prio_von | 0 | |
| prio_bis | 0 | |
| benutzerfeld1_von | 0,000 | |
| benutzerfeld1_bis | 0,000 | |
| benutzerfeld3_von | | Defaultwert |
| benutzerfeld3_bis | | Defaultwert |
| planungszustand_von | 0 | |
| planungszustand_bis | 0 | |
| suchbegriff_von | | Defaultwert |
| suchbegriff_bis | | Defaultwert |
| produktgruppe_von | | Defaultwert |
| produktgruppe_bis | | Defaultwert |
| teilegruppe_von | | Defaultwert |
| teilegruppe_bis | | Defaultwert |

Einstellungen in andere Betriebe kopieren

- Title Bar:** cd9638 Prüfen Benutzereinstellungen - cd-dev-srv1::betrieb01 - 27.10.2015
- Menu Bar:** Datei, Bearbeiten, Anzeige, Extras, Hilfe
- Search Bar:** Suche
- Section Header:** Prüfen Benutzer-Einstellung
- Form Fields:** Sachbearbeiter (4), Framename (like), Suche in Scripte, Suche in Workflow-formeln
- Extras Menu:** Einstellungen, Verschieben Spalten, **Datenabgleich selektiv** (highlighted), Tabelle exportieren, Tabelle in Tabellenkalkulation, Tabelle in Zwischenablage, Filter Tabelle, Navigator, In erstes Feld zurückkehren (Ctrl+F5), Workflows
- Radio Buttons:** alle Einstellungen, privat/Benutzer (selected), global/Mandant
- Scripte/Workflows:** alle (selected), aktive, inaktive
- Table:**

| Ü | Art | Benutzer | Full Name | Frame Name |
|-------------------------------------|---------------------|----------|----------------------|-----------------|
| <input checked="" type="checkbox"/> | Farbe aktive Felder | koepli | | alle_pps_frames |
| <input checked="" type="checkbox"/> | Farbeinstellungen | koepli | | cdfr_4280_01 |
| <input checked="" type="checkbox"/> | Feldeinstellungen | koepli | kz_anz_vp_hinweis | cdfr_0015_86 |
| <input checked="" type="checkbox"/> | Feldeinstellungen | koepli | variante_1 | cdfr_4100_20_05 |
| <input checked="" type="checkbox"/> | Koordinaten | koepli | tab_ind.test | ktfr_9013_01 |
| <input checked="" type="checkbox"/> | Koordinaten | koepli | tab5.datname_apkonf | prfr_0501_xd_80 |
| <input checked="" type="checkbox"/> | Koordinaten | koepli | tab5.datname_buchsen | prfr_0501_xd_80 |
| <input checked="" type="checkbox"/> | Koordinaten | koepli | tab5.datname_kdd | prfr_0501_xd_80 |
| <input checked="" type="checkbox"/> | Koordinaten | koepli | tab5.datname_motiv | prfr_0501_xd_80 |
| <input checked="" type="checkbox"/> | Fensterkoordinaten | koepli | | cdfr_4100_02 |
| <input checked="" type="checkbox"/> | Fensterkoordinaten | koepli | | cdfr_4920_01 |

Verbesserte Farbauswahl

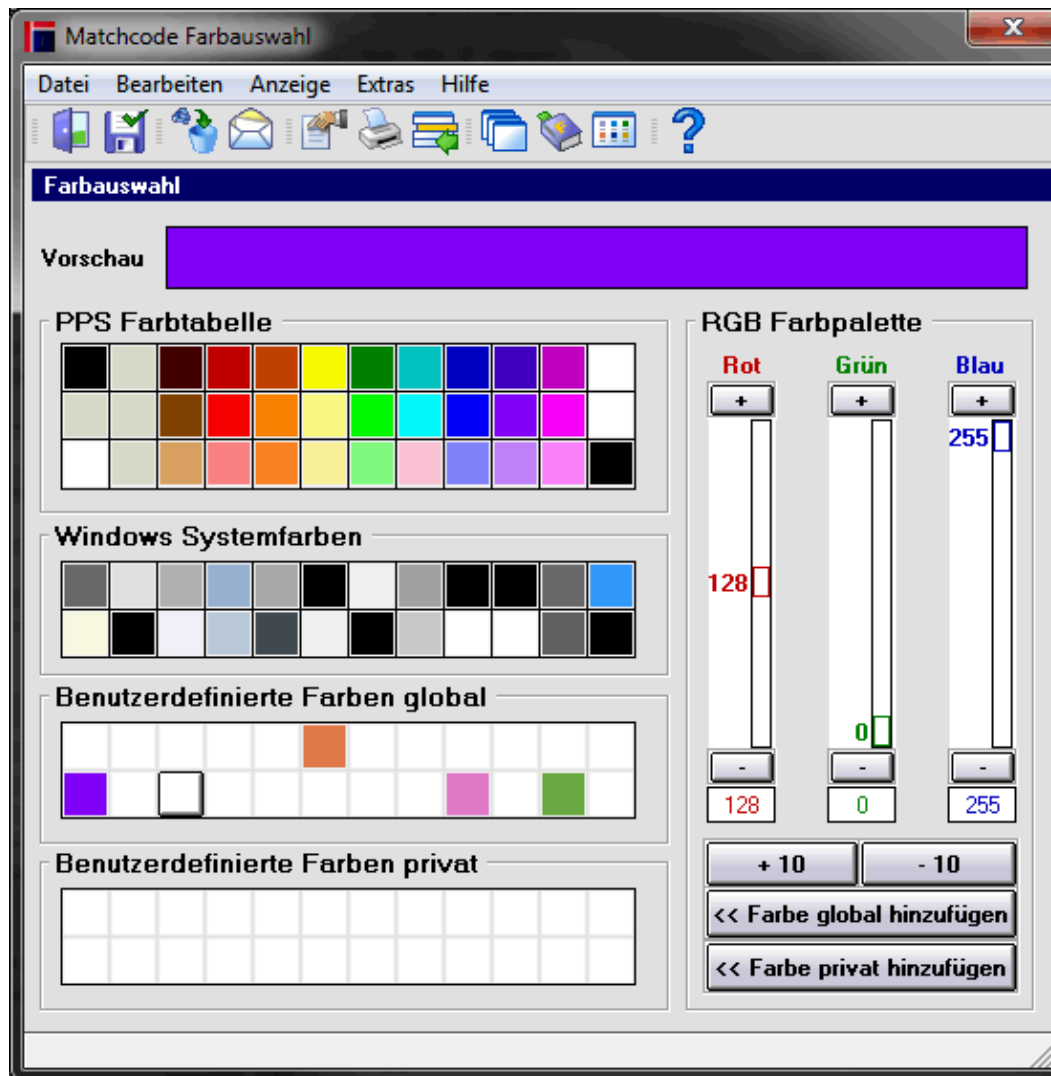

Dokumentenvorschau Angebot, Auftrag, Bestellung

cd0502 Angebot - cd-dev-srv1::betrieb01 - 23.02.2015

Datei Bearbeiten Zusatzdaten Verbindungen Extras Hilfe

Modus: Ändern

| | | | |
|--------------|------------------|-------------------------|---------------------------------|
| Kunde | 1000 | Matthias Mustermann | Wegebau GmbH |
| | | DE - 91710 Gunzenhausen | Musterstrasse 47 |
| | Anspr. P. | Hirsch (Name2) | Tel. +499141/97405-23968 |

Angebot 804257/000 Aktives Angebot

Kopfdaten | Adressen [x] | freie Anschr. | weitere Daten [x] | Vorl.-texte | Nachl.-texte | Individualdaten | Kalkulationsdaten

| | | | | | |
|--------------------------|---------------------|------------------------|---------|------------------------------|-------------------------------|
| L.-Termin | | | | Kunden-Anfragen. | |
| A.-Datum | 17.02.2015 | | | Anfrage erteilt durch | |
| angelegt von | scheuerich | Re.KZ | 1 | Wiedervorlage | |
| Versandart | 3 UPS Express Saver | Steuer / % | 1 16,00 | Zu.-Konsi. | <input type="checkbox"/> nein |
| Zahlungsbedingung | 4 14 Tage netto | Spedition | 70000 | Mathias Mustermann | |
| Lieferbedingung | 1 Versand per Post | Ges.wert Brutto | 21,00 | EUR | |

2. Neuerungen in Ergänzungsmodulen

VANF - Vertriebsanfragen

cd8101 Vertriebsanfrageverwaltung - cd-dev-srv1::betrieb01 - 28.10.2015

Datei Bearbeiten Anzeige Extras Hilfe

Suche

Selektionskriterien

| | von | bis |
|--------------|----------------------|----------------------|
| Anfrage-Nr. | <input type="text"/> | <input type="text"/> |
| Kunden-Nr. | <input type="text"/> | <input type="text"/> |
| Auftrags-Nr. | <input type="text"/> | <input type="text"/> |
| Angebots-Nr. | <input type="text"/> | <input type="text"/> |
| Zust. SB | <input type="text"/> | <input type="text"/> |
| Anfragedatum | <input type="text"/> | <input type="text"/> |
| Anfragetext | <input type="text"/> | |

| AS | A | Anfrage-Nr. | Abgabetermin | Anfragedatum | Status | Kunde |
|----|---|-------------|--------------|--------------|--------------------------|-------|
| 9 | | 86 | | 20.02.2014 | 33 - erledigt | 7077 |
| 0 | | 90 | | 20.02.2014 | | 1007 |
| 1 | | 5 | 02.02.2015 | 14.01.2015 | | 1000 |
| 1 | | 59 | 05.07.2013 | 30.06.2013 | | 7077 |
| 1 | | 80 | 31.01.2014 | 30.01.2014 | 3 - Statusbeschreibung 3 | 7077 |

- Erweiterungen in der Startmaske (Selektion und Übersicht)
- DEMO-Lizenz wird mit ausgeliefert

PRJ - Projektverwaltung

cd7101 Verwalten Projekte - cd-dev-srv1:betrieb01 - 28.10.2015

Suche

Suche über **Kopf** | Suche über Position | Suche über Vorgänge

von bis

Projekt-Nr.

Kunde

Lieferanten-Nr.

Startdatum

Status

Projektklasse

Projektgruppe

Ext. Projekt-Nr.

Ext. Proj-Nr. alphanum.

Kurztext

Bezeichnung 1

Projektleiter

Stellvertreter

Kunden-Nr.

Projektbeteiligte

Suchname(n)

| Kalk. | Projektnr. | Projekt Kurztext | Status | Kunde | Kunde Name Zeile 1 |
|-------------------------------------|------------|---------------------------------|------------------|-------|-----------------------|
| <input checked="" type="checkbox"/> | 2 | 2. | 3 - Erledigt | 1000 | Matthias Mustermannnn |
| <input type="checkbox"/> | 4 | Projekttest Kampe zum Projekt 4 | 1 - Durchführung | 1000 | Matthias Mustermannnn |
| <input type="checkbox"/> | 83 | 2. | 0 - Planung | 1000 | Matthias Mustermannnn |

3 Records

- Externe Projektnummer
- DEMO-Lizenz wird mit ausgeliefert

SANK - Sanktionslistenprüfung

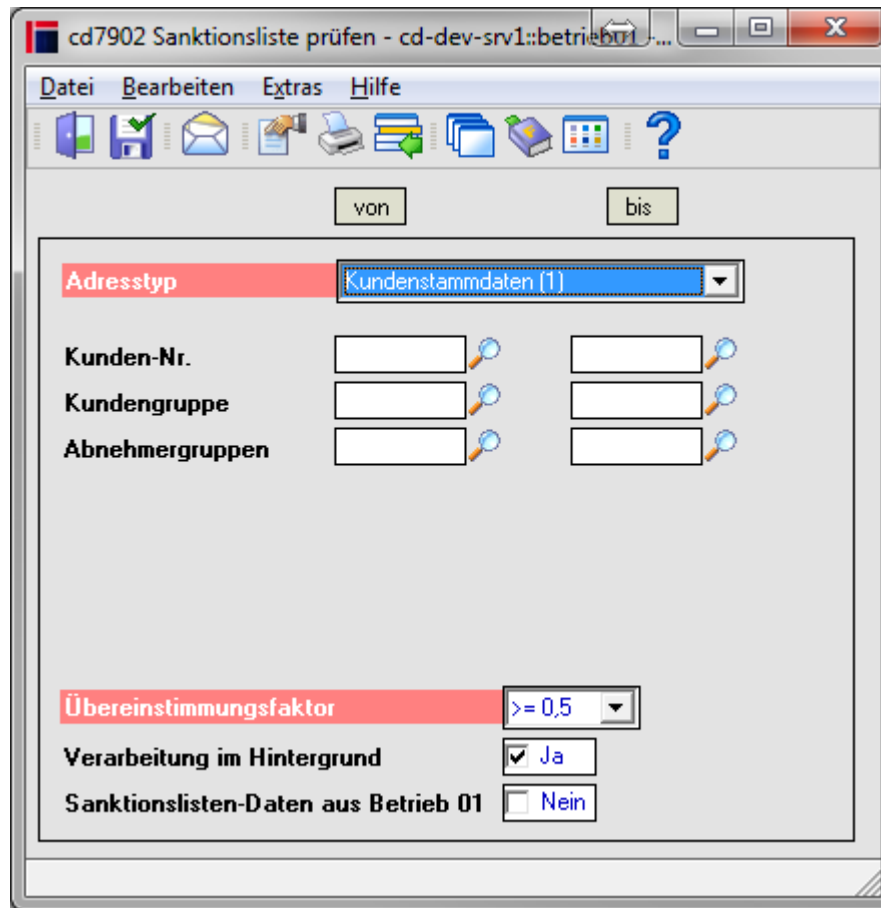

- Terror-Screening
- DEMO-Lizenz wird mit ausgeliefert

Zusatzmodul INCO - Intercompany

= konzerninterner Austausch von Vorgangsdaten
über mehrere Betriebe hinweg

Bestellung -> Kundenauftrag -> Lieferung
-> Warenzugang -> Rechnungsdaten ...

Datenabgleich Stammdaten: Artikel, Kunden ...

3. Neue Ergänzungsmodule (EPOST, PIM)

Schnittstellenmodul EPOST – E-Post Business Box

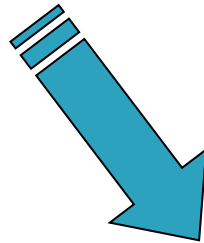

Digitale Übertragung
der PDF-Datei

Papierdruck und
Zustellung übernimmt
die Post

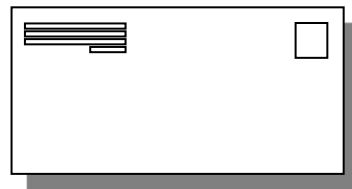

Informationen auf www.epost.de

Schnittstellenmodul EPOST – E-Post Business Box

cd0020 Kunden-/Lieferantenstamm - cd-dev-srv1::betrieb01 - 28.10.2015

Datei Bearbeiten Verbindungen Anzeige Extras Hilfe

Modus 5-E-POST: Ändern

Kunde 2206 HERO-Lieferservice Spitzenfirma#
Eintrittsdatum 13.06.2013 D - 91154 Roth Hauptstr. 30.....
letzte Änderung 16.12.2014 - koep letzter Besuch Status aktiv
Sperrkennz.

Stammdaten **Kommunikation** Ansprechpartner Adressen Verbände Informationstexte Konditionsdaten Vorgänge Individualdaten

1-EMail 2-Fax 3-EDI 4-VDA **5-E-POST**

Generelle E-Post Adresse hero@e-post.de

E-Post Brief für

| | | |
|-------------------------|--|----------------|
| - Angebote | <input checked="" type="checkbox"/> Ja | hero@e-post.de |
| - Auftragsbestätigungen | <input checked="" type="checkbox"/> Ja | hero@e-post.de |
| - Lieferscheine | <input checked="" type="checkbox"/> Ja | hero@e-post.de |
| - Rechnungen | <input checked="" type="checkbox"/> Ja | hero@e-post.de |

Zeile 1/1

Informationen auf www.epost.de

PIM – Product Information Management

| | | | |
|----------------------|---------------|--|---------------------|
| Artikel-Nr. | 20150629_02 | Bezeichnung 01 20150629_02; Bezeichnung 02 20150629_02; Bezeichnung 03 20150629_02 | |
| Neuanlage von | Marcell Kampe | Neuanlage am | 30.06.2015 08:43:29 |
| Änderung von | Marcell Kampe | Änderung am | 01.10.2015 15:03:30 |

Below the form is a navigation bar with tabs: "Produkt [x]", "Vorgänge", "Klassifizierung", "Produktbeziehungen", "Materialien", "Dokumente", "Bilder [x]", and "Produkttexte [x]". The "Klassifizierung" tab is active, showing a tree view on the left with "Klassifizierung", "Produktkategorie", "1 - Kategorie SB_PIM", and "Klassifizierungsbereich". The main area shows "Klassifizierungsleiste" with "SB_PIM" and "PIM Schneebesen". Below this is a form with the following fields:

| | |
|-------------------------------|---|
| Artikellangbezeichnung | HIER BITTE DIE BEZEICHNUNG ANGEBEN |
| Gesamtlänge | <input type="text"/> |
| Betriebs-Nr. | <input type="text"/> |
| Anzahl Drähte | <input type="text"/> |
| Durchschnitt in cm | <input type="text"/> |
| Gewicht in g | <input type="text"/> |
| Artikelbild | MUSTER  |

At the bottom left, it says "Zeile 2/5 - 0 Records".

In diesem Zusatz-Modul können zusätzliche Produktinformationen für den Einsatz in verschiedenen Ausgabemedien und Vertriebskanälen zentral verwaltet und gepflegt werden.

PIM – Product Information Management

cd8300 PIM-Verwaltung - cd-dev-srv1::betrieb01 - 28.10.2015

Suche

Modus: Ändern

| | | | | |
|----------------------|---------------|--|---------------------|--|
| Artikel-Nr. | 20150629_02 | Bezeichnung 01 20150629_02; Bezeichnung 02 20150629_02; Bezeichnung 03 20150629_02 | | |
| Neuanlage von | Marcell Kampe | Neuanlage am | 30.06.2015 08:43:29 | |
| Änderung von | Marcell Kampe | Änderung am | 01.10.2015 15:03:30 | |

Produkt [x] **Vorgänge** | Klassifizierung | Produktbeziehungen | Materialien | Dokumente | Bilder [x] | Produkttexte [x]

| Anruf < | Anruf > | Notiz | E-Mail < | E-Mail > | ToDo |
|-------------|------------|---------------------|-------------------|-------------|------|
| Art Vorgang | Betreff | Anlage am | Anlage von | Geändert am | |
| Notiz | Test-Notiz | 28.10.2015 17:00:39 | Walter Köpplinger | | |

Zeile 2/5 - 1 Record

PIM – Product Information Management

cd8300 PIM-Verwaltung - cd-dev-srv1::betrieb01 - 28.10.2015

Datei Bearbeiten Anzeige Extras Hilfe

Suche

Modus: Ändern

| | | | |
|----------------------|---------------|--|---------------------|
| Artikel-Nr. | 20150629_02 | Bezeichnung 01 20150629_02; Bezeichnung 02 20150629_02; Bezeichnung 03 20150629_02 | |
| Neuanlage von | Marcell Kampe | Neuanlage am | 30.06.2015 08:43:29 |
| Änderung von | Marcell Kampe | Änderung am | 01.10.2015 15:03:30 |

Produkt [x] | Vorgänge [x] | Klassifizierung | **Produktbeziehungen** | Materialien | Dokumente | Bilder [x] | Produkttexte [x]

Auswahl Beziehung

| Beziehung | Artikel-Nr.: | Bezeichnung 1 | Bezeichnung 2 |
|------------------------|--------------|--------------------|------------------------------------|
| 1 - Alternativartikel | WK200 | Wunsch-Artikel | Testartikel Bez2. -----2##wwwwwwww |
| 2 - Vorführungsartikel | WK100 | Testartikel -----# | Endprodukt -----# |
| 3 - Verwandter Artikel | | | |

Zeile 2/5 - 1 Record

PIM – Product Information Management

cd8300 PIM-Verwaltung - cd-dev-srv1::betrieb01 - 28.10.2015

Suche

Modus: Ändern

| | | | |
|----------------------|---------------|--|---------------------|
| Artikel-Nr. | 20150629_02 | Bezeichnung 01 20150629_02; Bezeichnung 02 20150629_02; Bezeichnung 03 20150629_02 | |
| Neuanlage von | Marcell Kampe | Neuanlage am | 30.06.2015 08:43:29 |
| Änderung von | Marcell Kampe | Änderung am | 01.10.2015 15:03:30 |

Produkt [x] | Vorgänge [x] | Klassifizierung | Produktbeziehungen | Materialien | Dokumente | **Bilder [x]** | Produkttexte [x]

Bilder

- 1 - Schablone
- 2 - Werbung

| Beschreibung | Anlage am | Anlage von |
|--------------|---------------------|-------------------|
| Werbe-Foto | 28.10.2015 17:02:13 | Walter Köpplinger |

Zeile 2/5 - 1 Record

PIM – Product Information Management

cd8300 PIM-Verwaltung - cd-dev-srv1::betrieb01 - 28.10.2015

Suche

Modus: Ändern

Artikel-Nr. 20150629_02 Bezeichnung 01 20150629_02; Bezeichnung 02 20150629_02; Bezeichnung 03 20150629_02

Neuanlage von Marcell Kampe **Neuanlage am** 30.06.2015 08:43:29

Änderung von Marcell Kampe **Änderung am** 01.10.2015 15:03:30

Produkt [x] | Vorgänge [x] | Klassifizierung | Produktbeziehungen | Materialien | Dokumente | Bilder [x] | **Produkttexte [x]**

Produkttexte

- 1 - Katalogtext
- 2 - Technische Spezifikationen

| SC | Sprache | Prio. | Seite | Text Zeile 1 |
|----|----------|-------|-------------|-----------------------------------|
| 0 | Deutsch | 0 | Undefiniert | TEST2 |
| 0 | Deutsch | 1 | Undefiniert | TEST |
| 0 | Deutsch | 2 | 10 Verkauf | Verkaufstexte Artikel 20150629_02 |
| 0 | Deutsch | 10 | Undefiniert | TEST |
| 1 | Englisch | 0 | 10 Verkauf | Selling text article 20150629_02 |

Zeile 2/5 - 5 Records

4. Ausblick aktuelle Entwicklungen

So funktioniert Unternehmensverzeichnis.org EBID

EBID= European Business IDentifier

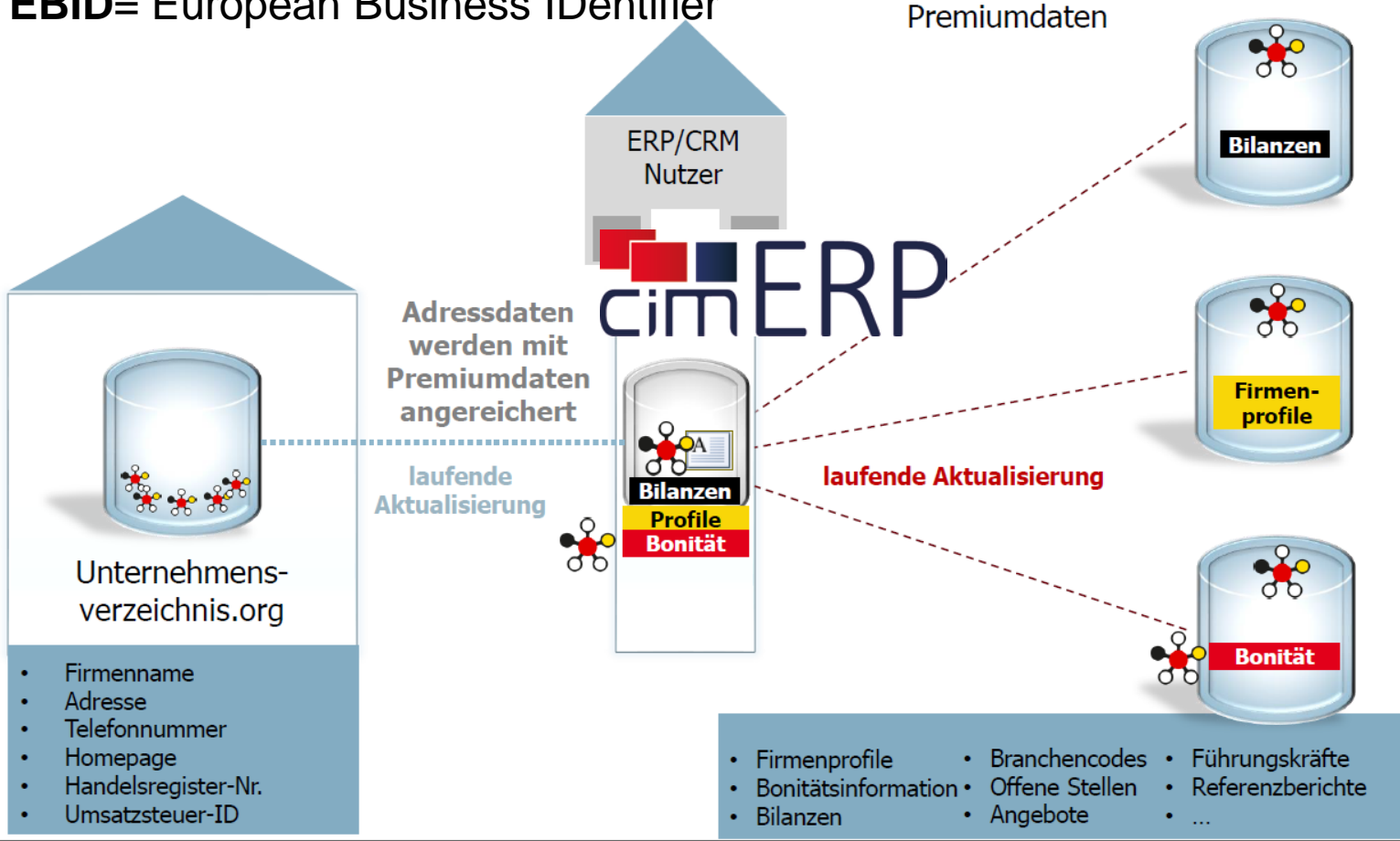

ZUGFeRD

(Zentraler User Guide des Forums elektronische Rechnung Deutschland)

+ weitere Daten in XML-Form = PDF/A

Vielen Dank für Ihre Aufmerksamkeit!

Haben Sie Fragen?

Kontakt

Walter Köpplinger
Bereichsleiter Standardentwicklung
cimdata software AG

Tel. +49 (9082) 95 961-45

Fax +49 (9082) 95 961-15

walter.koepplinger@cimdata-sw.de

www.cimdata-sw.de