

IT Forum – Innovationen 2016

Prozessoptimierung & Unternehmenserfolg

Neue Funktionen in cimERP V3.07

Walter Köpplinger
Bereichsleiter Standardentwicklung
cimdata software GmbH

Agenda

1. Vertriebsanfrage VANF

2. CRM + EXCH + CTI

3. cimAPS – Grafische Fertigungsplanung

4. Angebot, CR-Report, PDFA, Mailcockpit ...

5. Ausblick

1. Vertriebsanfrage VANF

Vertriebsanfrage - Neue Reiterkarten

cd8101 Vertriebsanfrageverwaltung - *cimdata software GmbH* - 14.11.2016

Datei Bearbeiten Verbindungen Anzeige Extras Hilfe

Modus: Ändern

Anfrage-Nr. 7

Stammdaten Beschreibung [x] Dokumente E-Mail [x] Status Adressen [x] Ansprechpartner Individualdaten [x]

Kunden-Nr. 2206

HERO-Lieferservices Spitzenfirma#
 D - 91154 Roth Hauptstr. 30.....

Status
 angelegt von koepli geändert von schuster
 angelegt am 29.10.2015 geändert am 24.05.2016

Anfragedatum 29.10.2015 Erteilt durch

Anfragetext Erweiterung benötigt für cimERP

Bezeichnung 1
 Bezeichnung 2

Ansprech.-Kfm. Ansprech.-Tech.
 Telefon Telefon
 Fax Fax
 Mail Mail

Warengruppe 1 Teilengruppe 1
 Warengruppe 2 Teilengruppe 2
 Warengruppe 3 Zust. SB
 Warengruppe 4 Angebotswert EUR
 Warengruppe 5 Chance %

Abgabetermin
 Projekt Absagegrund
 SB Erledigt
 Erledigt am National

Zeile 2/16 - 0 Records

Vertriebsanfrage - Adressen

Nr.	Name 1	Strasse	Land	PLZ	Ort	Telefax
1	Adresse 1	Musterstraße	USA	12345	Kalifornien	8546654
2	Adresse mit Freiformat	Strasse xy	D	91785	Pleinfeld	156411254

The detailed view window shows the following information for the selected address (Anfrage-Nr. 90, Anschrift-Nr. 1):

- Standard** | Freiformat
- Name Zeile 1**: Adresse 1
- Name Zeile 2**: Name 1
- Name Zeile 3**: Name 2
- Straße / Haus-Nr.**: Musterstraße
- Land**: USA | **PLZ / Ort**: 12345 | Kalifornien
- PLZ/Postf.**: 456 / 7888
- Telefax-Nummer**: 8546654 | **Telefon**: 31321321
- Mail**: test@xy.de
- Adresszuordnung**: 1 | Baustellenanschrift

The status bar at the bottom of the main window indicates "Zeile 11/16 - 2 Records".

Vertriebsanfrage - Ansprechpartner

cd8101 Vertriebsanfrageverwaltung - *cimdata software GmbH* - 14.11.2016

Suche

Modus: Ändern

Anfrage-Nr. 90

E-Mail [x] Status [x] Adressen [x] **Ansprechpartner [x]** Individualdaten [x] Unterlagenarchiv

Beteiligten hinzufügen Kunde Lieferant Ansprechpartner interne Mitarbeiter

KD/LF	Nr.	Name Zeile 1	Name Zeile 2
1000		Matthias Mustermann	Wegebau GmbH
1007		D. Held tctest	Michi ist doof
70000		Matthias Mustermann	Phototaschend
70010		Schwarzenegger GmbH	
1007	1	Test-Zug-Anschrift	Test2Zug-Anschrift
	2	ingres	
1007	2	Fritz Italiener	Fritz Italiener2
	3	w4gl	
	4	Name 1	Name 2
	5	Test	Name 2
	6	Donald	Duck

Zeile 11/16 - 11 Records

cd8101 Vertriebsanfrageverwaltung - *cimdata software GmbH* - 14.11.2016

Modus: Ändern

Ansprechp. 5 Anfrage-Nr. 90

Anrede 1 Herr Titel 10 Dr.

Vorname Gustav Name Erdmann

Name 1 Musterfirma

Name 2 Himmelkron

Anrede 1

Anrede 2

Straße Am Damm 122

Land PLZ

Ort Hamburg

Telefon 09111 - 7654321

Telefax

Mobitel. 091112 - 7654321

Mail Gustav.Erdmann@musterfirma.com

Position Einkaufsleiter Funktion Chef

Zeile 10/11

Vertriebsanfrage - Individualdaten

cd8101 Vertriebsanfrageverwaltung - *cimdata software GmbH* - 14.11.2016

Datei Bearbeiten Verbindungen Anzeige Extras Hilfe

Modus: Ändern

Anfrage-Nr. 90

E-Mail [x] Status [x] Adressen [x] Ansprechpartner [x] Individualdaten [x]

Testtoggle Nein

Test 2

Testmehrzeilig test

Zeile 11/16 - 11 Records

Vertriebsanfrage – Unterlagenarchiv (Drag&Drop)

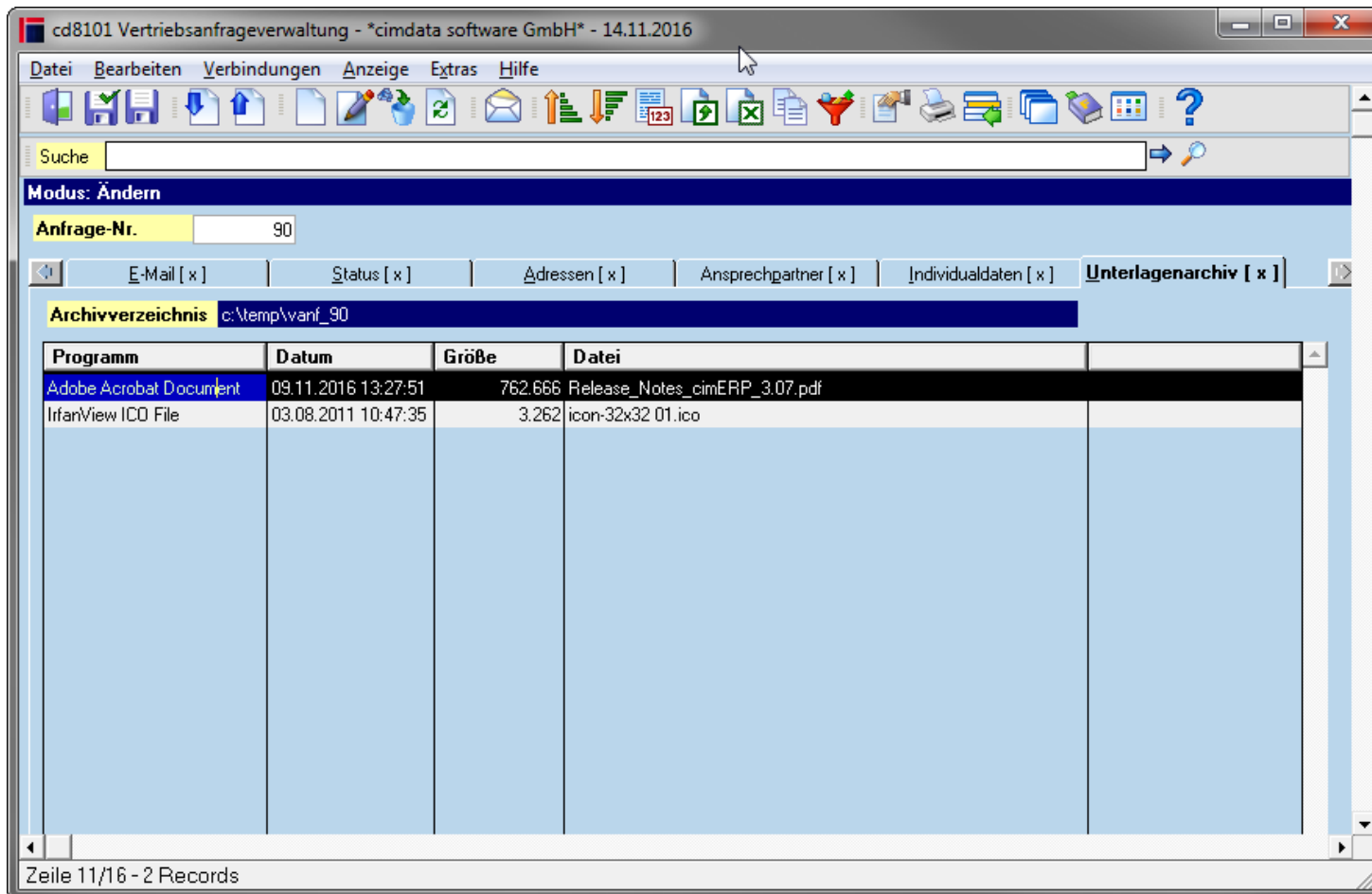

Vertriebsanfrage + CRM II

cd0910 CRM - Kunden - II - *cimdata software GmbH* - 14.11.2016

Suche

Anruf < Anruf >

Notiz

Besuchsbericht

ToDo

Anlage

Korrespondenz

E-Mail < E-Mail >

Neuanlage Interessent

Termin in Kalender

Auswahl

- Anruf
- Notiz
- Besuchsbericht
- ToDo (alle)
- ToDo (erledigt)
- ToDo (offen)
- Anlage
- Korrespondenz
- E-Mail
- Marketing Aktion

Kunde **Vertriebsanfragen** Suche

Anfrage-Nr. 90

Anfragetext Z-Fahrer

Bezeichnung 1 Bez 1

Bezeichnung 2 Bez 2

Projekt

Projekt-Pos.

CRM | V-Anfragen | Angebote ||| | Unterlagenarchiv VANF [x] |||||

von bis Erfasser alle nur eigene

Kategorie

Anlagendatum

Änderungsdatum

Suche in Betreff/Text

Art Vorgang	Betreff	Anlage am	Anlage von	Geändert am	Geändert von	Wiedervorlage
Anlage	Anlage zur Vanfrage 90	24.03.2016 08:53:07	Marco Scheuerich			
Anruf	Anruf zur Vanfrage 90	24.03.2016 08:52:58	Marco Scheuerich			
Besuchsbericht	Besuchsbericht zur Vanfrage 90	24.03.2016 08:54:34	Marco Scheuerich			

3 Records

2. CRM + EXCH + CTI

CRM II: Reiter Suche

Search Filters:

- Suche:
- Stammdaten (Kunde/Ansprechpartner): Ja **Neuanlage Marketing Aktion**
- Vertriebsanfrage: Ja
- CRM II: Ja

Advanced Search Options:

- von:
- bis:
- Erfasser: alle, nur eigene
- Anlagedatum:
- Änderungsdatum:
- Suche in:
- Betreff/Text:

Search Results Table:

id	Herkunft	Kunde	Kunden-Name	Kunden-Name 2	Kunden-Name 3	Strasse	Land	PLZ	Ort
CRM II-Daten									
	Stammdaten	1123	Autohaus Wenke	Cosy-Waschanlage		Dukatenstraße	Deutschland	06132	Halle/Silber
	Stammdaten	1306	Agroanlagen Dresden GmbH				Deutschland	01311	Dresden
	Stammdaten	1682	IMS	Anlagen- und	Rohrleitungsanlagen GmbH	Nietlebener Straße 1	Deutschland	06126	Halle
	Stammdaten	5087	testanlage			Adlerweg		91710	Gunzenhau
	Stammdaten	5262	ganz neuer Interessent/Kund	Anlage am 23.03.2016	13:20			91785	Pleinfeld
	Stammdaten	10019	BS Trocknungsanlagen	GmbH & Co. KG		Sudberger Str. 58	Deutschland	42349	Wuppertal
	Stammdaten	10371	VDMA - Verband Deutscher	Maschinen- u. Anlagenbau eV		Lyoner Str. 18	Deutschland	60528	Frankfurt
	Stammdaten	10424	e-line GmbH	Elektro- u. Anlagentechnik		Thoma-Edison-Str. 5-7	Deutschland	52499	Baesweiler
	Stammdaten	10442	BRABACH	Wärmeanlagenservice GmbH		Franz-Jacob-Str. 20	Deutschland	10369	Berlin
	Stammdaten	10507	APV PAVAILLER GMBH	ANLAGEN- TECHNIK		LIEBIGSTRASSE 110	Deutschland	50823	KÖLN 30
	Stammdaten	10539	Elektroanlagenbau	- Dohna GmbH -		Altenberger Straße 1	Deutschland	01809	Dohna
	Stammdaten	10599	ETSCHIED ANLAGEN GMBH				Deutschland	05466	NEUSTAD
	Stammdaten	10814	Chr. Salzmann GmbH	Heizungs-, Lüftungs- u.	Sanitäranlagen	Zschortauer Straße 12	Deutschland	04129	Leipzig
	Stammdaten	10821	Wärmetechnik-Anlagenbau	Leipzig & Partner GmbH		Bornaische Straße 120	Deutschland	04279	Leipzig
	Stammdaten	10836	Kühne-Heizung	Heizungs/Rohrleitungsbau	Sanitär Anlagen	Werkstättenweg 15	Deutschland	04129	Leipzig
	Stammdaten	10966	WZ APPARATE & ANLAGEN			TALSTR. 74	Deutschland	52249	ESCHWEIL
	Stammdaten	11101	Dittbrenner + Arnold	Maschinen + Anlagen GmbH		Unternehmerstraße 11-13	Deutschland	58119	Hagen

33 Records

CRM II: Reiter Sonderkonditionen + Infotext

cd0910 CRM - Kunden - II - *cimdata software GmbH* - 15.11.2016

Suche

Kunde | Vertriebsanfragen | Suche

Kunden-Nr. 2206

Ansprechpartner 2206 HERO-Lieferservices Spitzenfirma#
D - 91154 Roth Hauptstr. 30.....

Anspr. P. Ansprechp-Value **Tel.** 09171/70171717

CRM-Status 1 AAA-Kunde

Projekt **Angebot**

Projekt-Pos. **KA-Nr.**

Kundeninformationen Verkauf 2206
Kunde zahlt immer pünktlich.

CRM | V-Anfragen | Angebote | KA-Nr. | Statistik | Unterlagenarchiv Kd. [x][x] | KA Rahmen/Abrufe | FA-Nr. | Reklamationen | Rechnungen | Projekte | Archiv Belege | **Sonderkonditionen**

Artikelnummer

Artikel	Bezeichnung	Bezeichnung 2	VA-Nr.	gültig ab	Status	Var.1	Var.2	Var.3	Var.4	Var.5	Artikelstatus
100	Artikel 100			01.07.2015	aktuell						0 = Artikel aktiv
105000-111111	TÜR RECHTS FERTIG				aktuell						0 = Artikel aktiv
Auto1	Auto1	Bezeichnung 2 für Auto1			aktuell						0 = Artikel aktiv
Auto1	Auto1	Bezeichnung 2 für Auto1			aktuell	S8					0 = Artikel aktiv
frs5	Fahrrad Reparatursatz -	laut Konfiguration			aktuell	S00004	rot				0 = Artikel aktiv
pr300	Artikel ohne Stammlieferant	Einkaufsartikel			aktuell						0 = Artikel aktiv
WK199	Artikel WK199.....	xxxxx.....#			aktuell						0 = Artikel aktiv
WK200	Wunsch-Artikel	Testartikel Bez22##WWWWWWWW			aktuell						0 = Artikel aktiv
WK200	Wunsch-Artikel	Testartikel Bez22##WWWWWWWW	1		aktuell						0 = Artikel aktiv
WK200murs	Flex. Ankerfuß IG=M10 BFH=65 L	=68 vz@?##**+*+ ssssssssssss			aktuell						0 = Artikel aktiv

11 Records

CRM II – Termin in Kalender (für Außendienstler)

CRM Kalender Terminverarbeitung

Datei Bearbeiten Anzeige Extras Hilfe

Neuer Termin.

Stefan Massopust

Betreff HERO-Lieferservices, Spitzenfirma, Super-Spezial-Kunde, Hauptstr. 30, 91154 Roth [2206]

Ort Roth

Beginn: 15.11.2016 Ganztägig Privat Sitzung

Endet: 15.11.2016

Erinnerung

Beschriftung Geschäftlich

Anzeigen als Unterwegs

Kunde wünscht einen Besuch.

CRM – Terminabgleich mit Outlook

Abgleich von Terminen im CRM-Kalender mit Exchange bzw. Outlook

EXCH – cimERP-Exchange-Connector als Zusatzmodul

CRM – Marketing Aktion - Vorschau

The foreground window is a Microsoft Word document titled "cd0903_koeppli_1000_5.doc.xxx.docx - Microsoft Word". It shows a preview of the marketing action data. The title is "Definierte Textmarken im Modul CRM". The data is as follows:

Kunden-Nr.:	1000
Firma:	xxxxx
Name 1:	Matthias Mustermann
Name 2:	Wegebau GmbH
Name 3:	Zeile 3
Straße:	Musterstrasse 48
Ort:	Gunzenhausen
Postleitzahl:	91710
Land:	DE
Name Land:	xxxx

Reorganisation CRM und SRM

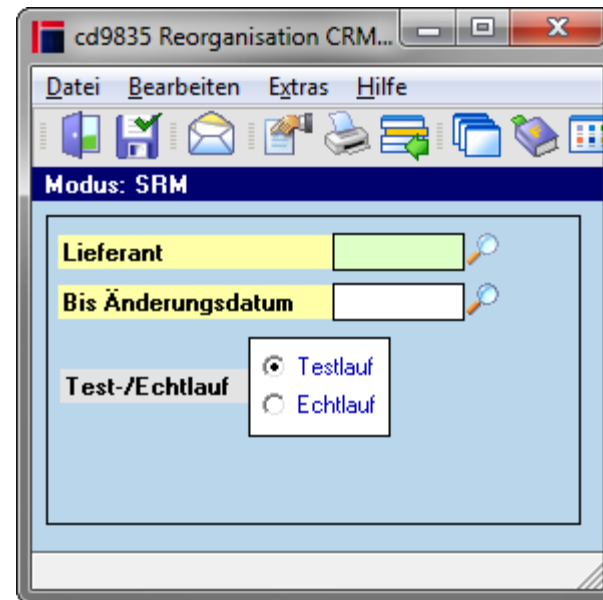
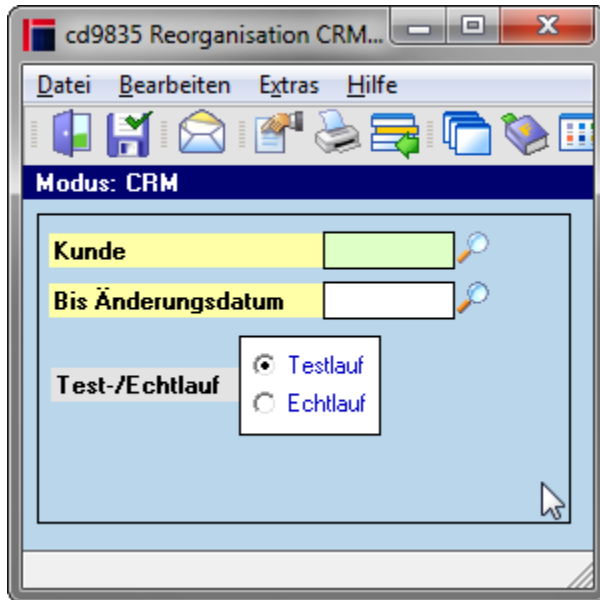

CTI – als DEMO-Lizenz in cimERP

Top Screenshot: User Management - Kommunikation Tab
Title: cd0310 Benutzerverwaltung - *cimdata software GmbH* - 14.11.2016
Menu: Datei, Bearbeiten, Anzeige, Zusatzdaten, Sachbearbeiter, Extras, Hilfe
Left Panel: Benutzerverwaltung tree with users: admin, Joe Schmoer, Punktuser, Walter Köpplinger, Aushilfen.
Right Panel: **Kommunikation** tab with the following settings:

- Telefon: [Empty]
- Mobiltelefon: [Empty]
- Fax Nummer: [Empty]
- CTI aktiv**: Ja (highlighted with a red box)
- Info-Popup bei Eingang von interner Mail: Ja
- Info-Popup bei Eingang von externer Mail: Ja
- Terminabgleich: Exchange

Bottom Left Screenshot: CTI Leitung
Title: cimdata software GmbH - 14.11.2016
Menu: Datei, Bearbeiten, Extras, Hilfe
Form:

- Aktive CTI-Leitung: 5 - CallBridge IP
- Amtsvorwahl: [Empty]

Diese Einstellung ist nur für den aktuellen Computer und Windows-Benutzer gültig. Damit CTI genutzt werden kann, muß das Kennzeichen "CTI aktiv" im Sachbearbeiterstamm gesetzt sein.

Bottom Right Screenshot: User Profile - Personal Data
Title: *cimdata software GmbH* - 14.11.2016
Form:

- Titel: 10 Dr.
- Name: Erdmann
- Name 2: Himmelkron
- Anrede 1: [Empty]
- Anrede 2: [Empty]
- Straße: Am Damm 122
- Land: [Empty] PLZ: [Empty]
- Ort: Hamburg
- Telefon: 09111 - 7654321 (highlighted with a red box)
- Telefax: [Empty]
- Mobiltel.: 091112 - 7654321 (highlighted with a red box)
- Mail: Gustav.Erdmann@musterfirma.com
- Position: Einkaufsleiter
- Funktion: Chef

Navigator – Reiter Kommunikationsdaten mit Mail und CTI

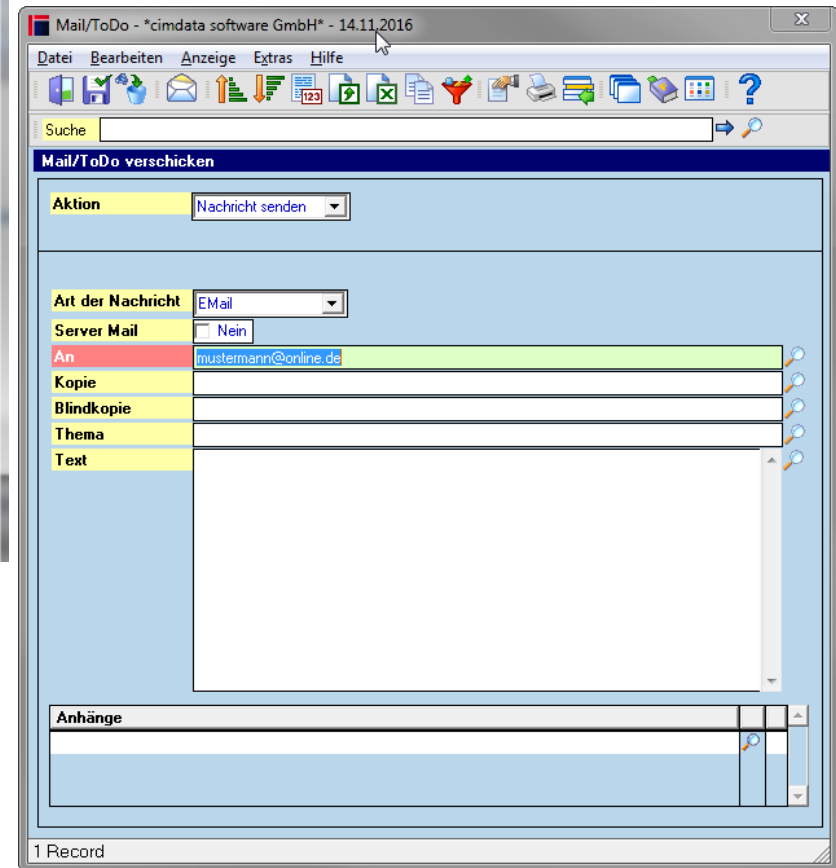
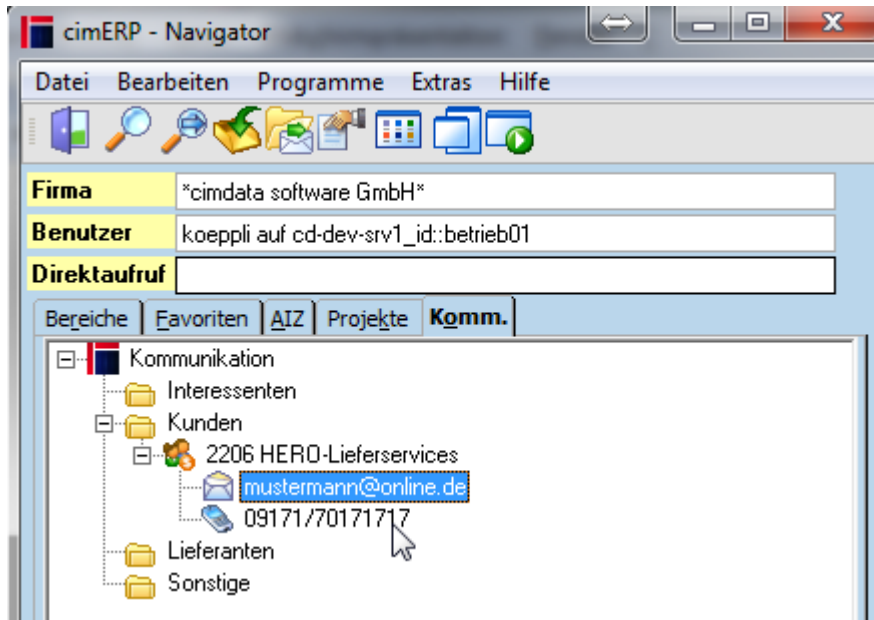

3. cimAPS – Grafische Fertigungsplanung

cimAPS – Arbeitsgang-Markierung

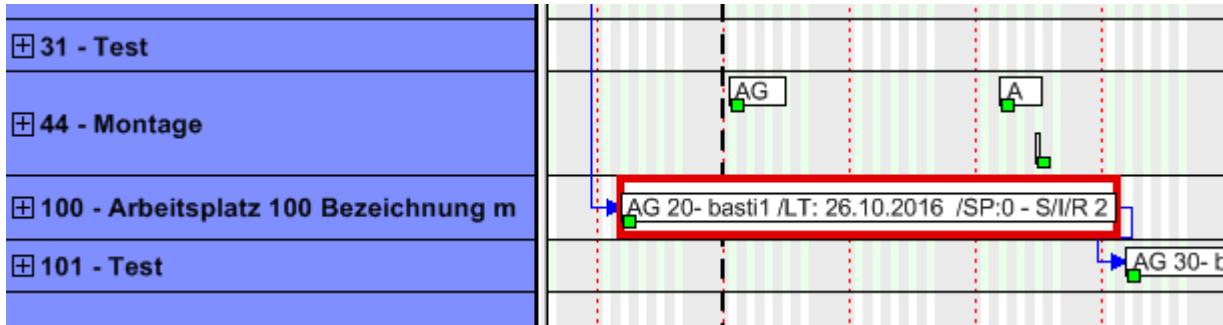

Arbeitsgangmarkierung

fett markieren

cimAPS – Mengenfortschritt

MFV	MF	Status	AG (User text)	Artikel-Nr.	% Fertig
■	■	3	AG 20- bg6 /LT: /SP:0 - S/I/R 8:21/641:56/8:19 /SP:...	bg6	0.00 %
■	■	3	AG 20- bg6 /LT: /SP:0 - S/I/R 12:31/0:00/1:39 /SP: ...	bg6	86.67 %
■	■	3	AG 20- bg6 /LT: 16.12.2016 /SP:0 - S/I/R 8:21/0:00/...	bg6	120.00 %
■	■	3	AG 10- bg62 /LT: 07.10.2016 /SP:0 - S/I/R 8:19/0:00...	bg62	100.00 %
■	■	3	AG 10- bg62 /LT: 11.11.2016 /SP:0 - S/I/R 8:19/0:00...	bg62	100.00 %
■	■	3	AG 10- bg62 /LT: 16.12.2016 /SP:0 - S/I/R 5749:59/0...	bg62	0.14 %
■	■	1	AG 10- frs /LT: 16.12.2016 Test AGNtext1 aus BZW /...	frs	0.00 %
■	■	1	AG 10- bg62 /LT: 09.12.2016 /SP:0 - S/I/R 8:19/0:00...	bg62	0.00 %
■	■	1	AG 10- bg62 /LT: 18.11.2016 /SP:0 - S/I/R 8:19/0:00...	bg62	0.00 %
■	■	1	AG		
■	■	1	AG		

Mengenfortschritt Vorgänger (MFV)

Farbe	Bedeutung
grau	kein Vorgänger vorhanden
weiß	Arbeitsgang befindet sich in Planung
rot	Der Arbeitsgang wurde freigegeben bzw. die Arbeit wurde begonnen. Es wurde aber auf diesen Arbeitsgang noch keine Menge zurückgemeldet.
gelb	Auf den Arbeitsgang wurde eine Menge zurückgemeldet, welche kleiner der Sollmenge ist.
grün	Auf den Arbeitsgang wurde eine Menge zurückgemeldet, welche gleich oder größer der Sollmenge ist.

cimAPS – Folgeeinplanung

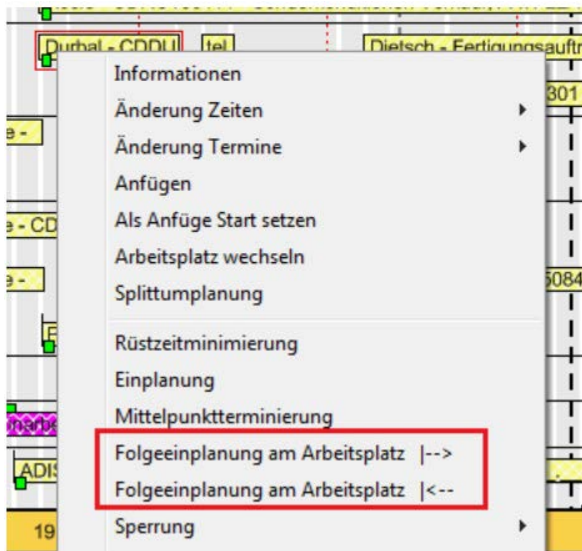

Beispiel einer Folgeeinplanung

Ausgangssituation:

Die Vorgänge überlappen sich, da der gelbe Arbeitsgang manuell eingefügt wurde.

Planungsergebnis zu a):

Ausgehend vom rot markierten Arbeitsgang werden die überlappenden nachfolgenden AGs in derselben Reihenfolge eingeplant. AGs in der Zukunft bleiben dort stehen.

Planungsergebnis zu b):

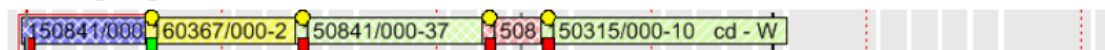

Ausgehend vom rot markierten Arbeitsgang werden die überlappenden nachfolgenden AGs in derselben Reihenfolge eingeplant. AGs in der Zukunft werden aber herangeholt.

4. Angebot, CR-Report, PDFA, Mailcockpit ...

Angebotsverwaltung – Startmaske wie Auftrag

cd0502 Angebot - *cimdata software GmbH* - 15.11.2016

Suche

Angebot ändern - Alle Angebote

Auswahl **weitere Auswahlen** Informationen

Sachb.-Kaufm. Walter Köpplinger **Disponent von** **bis**

Sachb.-Technik **Teilegruppe 1**

Vertreter **Teilegruppe 2**

Projekt

Projekt-Pos.

Erstelldatum von **bis**

Feld 7..

Klass.-Leiste

Kostenträger

Wiedervorlage von **bis**

Kunden-Name	Kunde	Re. KZ	Angebot	Angebotsdatum	Liefertermin	Kunden-Anfrage-Nr.	Status	Ursprungs Angebot	Rev.
HERO-Lieferservices	2206	2	804769/000	11.07.2016	30.16.	Test VT - Schramm			
HERO-Lieferservices	2206	2	804214/001	05.02.2016	03.15.	Test Graf HDT-60175		804214/000	
HERO-Lieferservices	2206	2	804214/000	29.12.2014	03.15.	Test Graf HDT-60175			
HERO-Lieferservices	2206	2	803704/000	08.05.2012	---	Test Rösle Angebot			
HERO-Lieferservices	2206	2	803699/000	23.04.2012	---	koch-test	1		

17 Records

Angebotsverwaltung – Statusprüfung abschaltbar

Modus: Ändern

Kunde	2206	HERO-Lieferservices	Spitzenfirma	#	CRM Kd.
		D - 91154 Roth	Hauptstr. 30-----		
Anspr. P.		Ansprechp-Value	Tel.	09171/70171717	

Angebot 804769/000 Aktives Angebot

Kopfdaten | Anschriften [x] | freie Anschr. | weitere Daten [x] | Vorl.-texte | Nachl.-texte | Individualdaten | Kalkulationsdaten

L.-Termin	30 . 16 .	Kunden-Anfragen.	Test VT - Schramm
A.-Datum	11.07.2016	Anfrage erteilt durch	
angelegt von	koeppli	Re.KZ	2
Wiedervorlage		Steuer / %	16 17,07
Zu.-Konsi.	<input type="checkbox"/> nein	Ges.wert Brutto	.06 EUR
Spedition		Ges.wert Netto	.06 EUR

Versandart	2	PaketDienst C+P
Zahlungsbedingung	1	zahl in 10 Tagen
Lieferbedingung	1	Versand per Post
Rabatt 1	5,00	1 Grundrabatt
Rabatt 2	5,00	1 Grundrabatt
Rabatt 3	3,00	2 Umsatzstaffel (U)
Abgangslager	0	Basislager
Liefergebiet	2	Thüringen
Gültig bis		
Potential		%
Status	- Erfassung	
Projekt	- Erfassung	
Pri.-Pos.	0 - Wartestatus	
	1 - nach Druck Angebot	
	2 - Angebot übernommen	
	3 - Angebot abgelehnt	
	9 - gelöscht Angebot	

Sofortausdruck
Angebot nein

cd0015 Parameter zur Maskensteuerung Angebotsverwaltung - *cimdata software GmbH* - 15.11.2016

Datei | Bearbeiten | Extras | Hilfe

Weitere Daten | Überschriften Reiter

Feld: Verpackungsgröße	<input type="checkbox"/> Feld in Angebotssposition nicht anzeigen
Hinweisfenster bei Verpackungsgröße	automatische Rundung der Angebotsmenge
Feld: Aktion	<input checked="" type="checkbox"/> Aktion wird verwaltet
Feld: Kunden-Artikel-Nr.	<input checked="" type="checkbox"/> Kunden-Artikel-Nr. verwalten
Eingabe Menge für Mengeneinheit Produktion	<input checked="" type="checkbox"/> Menge/ME-Produktion änderbar
Statusprüfung im Angebotskopf	<input checked="" type="checkbox"/> Statusprüfung nicht durchführen

Platzhalter für externe CR-Reports

Nr.	CR Parameter Labeltext	CR Parameter Defaultwert		CR Parametertyp
1	aktuelles Jahr eingeben:	\$YEAR_TODAY	>>	ZAHL
2	aktuelles Datum mit Uhrzeit	\$DATE_NOW	>>	DATUM/ZEIT
3	aktuelles Datum ohne Uhrzeit	\$DATE_TODAY	>>	DATUM

Datums-Berechnungen

\$DATE_TODAY (-1d+2m+1y)

Nr.	CR Parametername	Eingabe CR Parameter	CR Parametertyp
1	aktuelles Jahr eingeben: (\$YEAR_TODAY)	2016	ZAHL
2	aktuelles Datum mit Uhrzeit: (\$DATE_NOW)	16.03.2016 16:22:09	DATUM/ZEIT
3	aktuelles Datum ohne Uhrzeit: (\$DATE_TODAY)	16.03.2016	DATUM

3 Records

<http://www.cimdata-sw.de/index.php/newsreader/verwalten-externe-cr-reports.html>

PDF/A – Addon-Modul zur Erzeugung von PDF/A-Dokumenten aus cimERP

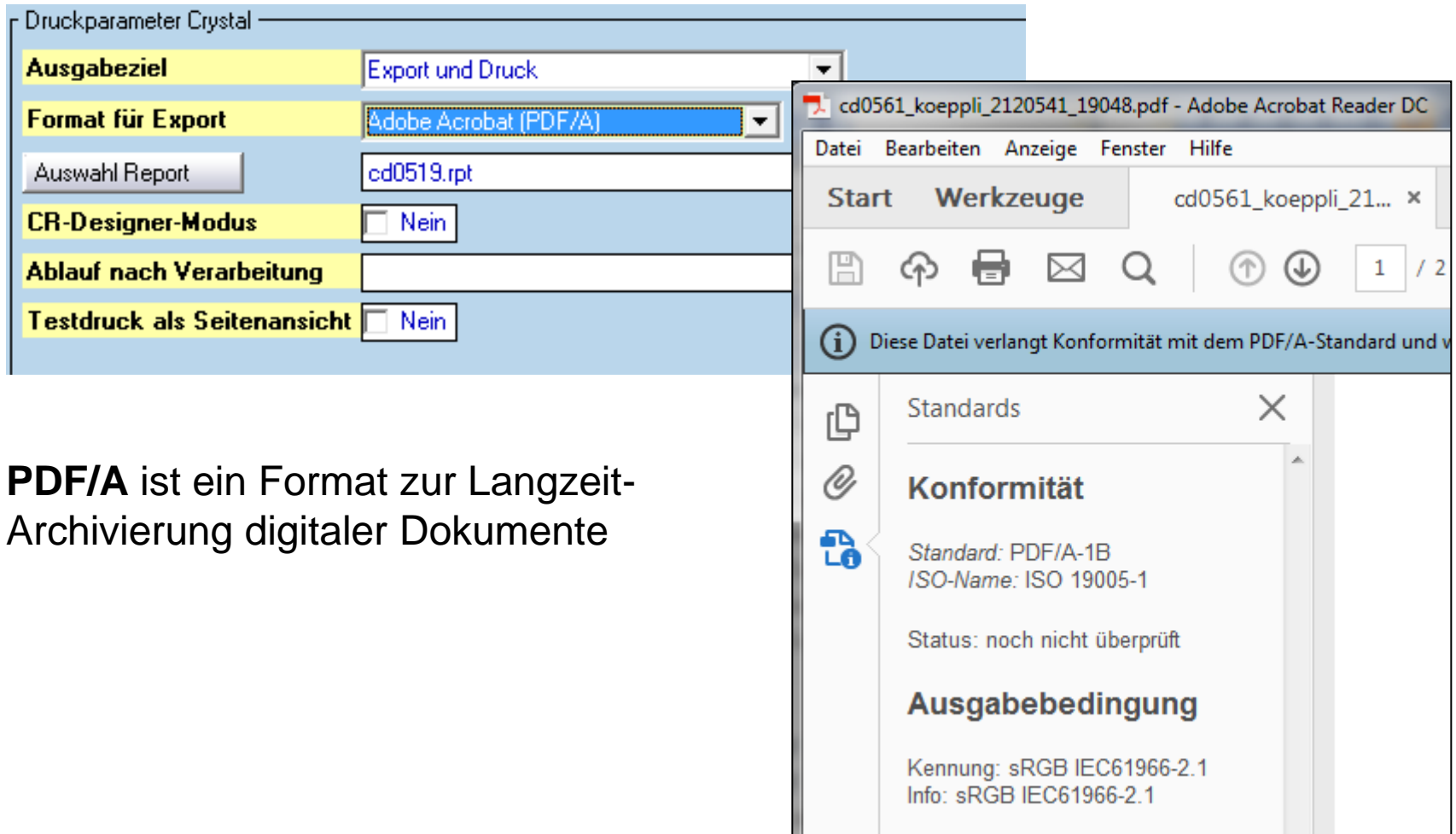

- Ausgabeziel:** Export und Druck
- Format für Export:** Adobe Acrobat (PDF/A)
- Auswahl Report:** cd0519.rpt
- CR-Designer-Modus:** Nein
- Ablauf nach Verarbeitung:** (empty field)
- Testdruck als Seitenansicht:** Nein

The right window is 'cd0561_koepli_2120541_19048.pdf - Adobe Acrobat Reader DC'. It shows a toolbar with icons for Save, Copy, Print, Email, Find, and Navigation. Below the toolbar, a message states: 'Diese Datei verlangt Konformität mit dem PDF/A-Standard und v...'. A 'Standards' panel is open, displaying the following information:

- Konformität**
- Standard: PDF/A-1B
- ISO-Name: ISO 19005-1
- Status: noch nicht überprüft
- Ausgabebedingung**
- Kennung: sRGB IEC61966-2.1
- Info: sRGB IEC61966-2.1

PDF/A ist ein Format zur Langzeit-Archivierung digitaler Dokumente

EPOST – elektronischer Briefversand per E-Post cimERP-Zusatzmodul

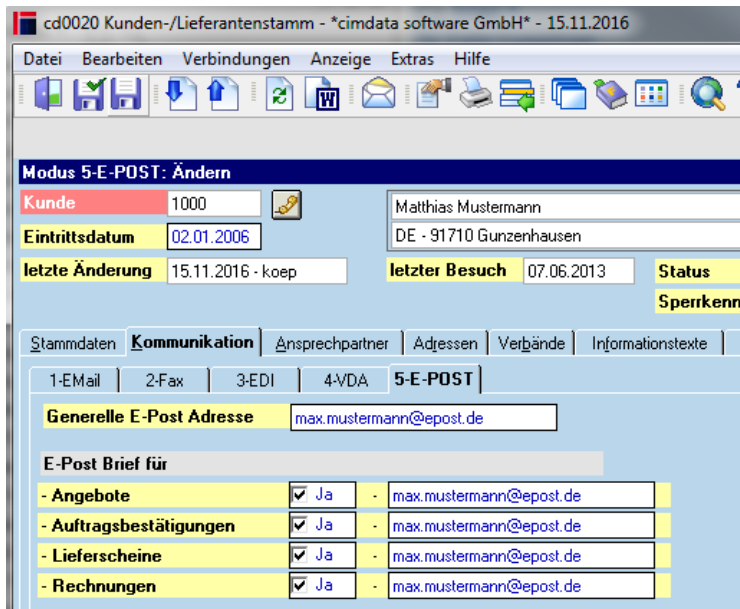

E-POST erreicht 100%
Ihrer Kunden in ganz Deutschland

Versenden Sie Briefe
digital vom PC oder
Smartphone

Digitale Zustellung

Die digitale Zustellung Ihres Briefs an E-POST Nutzer erfolgt sofort

Klassische Zustellung

Ist der Empfänger kein E-POST Nutzer oder soll der Brief klassisch per Postboten zugestellt werden, übernimmt die Deutsche Post Druck, Kuvertierung, Frankierung und Zustellung

Mailcockpit – Integration in Wiederholdruck

The main data area shows a customer record for "Kunde" 1000, Matthias Mustermann, DE - 91710 Gunzenhausen, Tel. +499141/97405-23968. Below this is a table of "Faxen/Mailen ohne Druck":

Vorgangs-Nr.	Datum	Formularart	Bel
252415/000	17.02.2004	Auftragsbestätigung	
252445/000	19.02.2004	Auftragsbestätigung	
252559/000	04.03.2004	Auftragsbestätigung	
252594/000	09.03.2004	Auftragsbestätigung	

A "Maildaten" dialog box is open, showing "Modus: Maildaten Auftragsbestätigung". It contains fields for "Kunde" (1000, Matthias Mustermann, Wegebau GmbH, DE - 91710 Gunzenhausen, Musterstrasse 48), "Mailadresse generell" (cd2000@cimdata-sw.de), and "Auftrag" (252559/000). A yellow banner states "Mail-Cockpit ist aktiv. Es erfolgt kein direkter Mailversand." The "Mail-Daten" section includes "Mail-Text [x]", "Mailadresse für AB" (harald.mustermann@wegebau.de), "Thema" (AB 4711 vom 12.08.2016), "Kopie an", and "Blindkopie an".

Mailcockpit – Lieferscheine

cd0015 Basisparameter Mailkommunikation - *cimdata software GmbH* - 15.11.2016

Datei Bearbeiten Extras Hilfe

Mail System Lotus Notes

Mail Kommunikation aktiv Aktiv

Eigene Mailadresse info@cimdata-sw.de

Generelle Blindkopie

Thema	Druck und Mail	Anzahl	Datum letzte Mail	Server Mail	Entwurf	Cockpit	Anhänge
Angebot Angebot: \$NUMMER, Artikel: \$ARTIKEL	<input type="checkbox"/>	25072	11.10.2016 10:26:57	<input type="checkbox"/>	<input type="checkbox"/>	<input type="checkbox"/>	2
Auftragsbestätigung \$DATUM, Beleg-Nr. \$BELEGNR, UnsNr: \$UNSI	<input type="checkbox"/>	1092	08.11.2016 10:17:33	<input type="checkbox"/>	<input type="checkbox"/>	<input checked="" type="checkbox"/>	-
Lieferschein cimdata : Lieferschein (\$BELEGNR) für Auftrag \$	<input type="checkbox"/>	120	05.02.2016 10:05:36	<input type="checkbox"/>	<input type="checkbox"/>	<input checked="" type="checkbox"/>	2
Rechnung Rechnung \$BELEGNR - Datum: \$DATUM, Uns	<input checked="" type="checkbox"/>	644	27.10.2016 10:00:35	<input type="checkbox"/>	<input type="checkbox"/>	<input checked="" type="checkbox"/>	2
Anfrage cimdata : Anfrage \$NUMMER vom \$DATUM (\$	<input type="checkbox"/>	136	15.11.2016 08:54:45	<input type="checkbox"/>	<input type="checkbox"/>	<input type="checkbox"/>	-
Bestellung cimdata : \$UEBERSCHRIF, \$NUMMER vom \$	<input type="checkbox"/>	375	09.11.2016 09:56:09	<input type="checkbox"/>	<input type="checkbox"/>	<input type="checkbox"/>	1
Liefermahnung cimdata : Liefermahnung vom \$DATUM	<input type="checkbox"/>	53	09.09.2016 08:29:15	<input type="checkbox"/>	<input type="checkbox"/>	<input type="checkbox"/>	-
Avis cimdata : Avis \$NUMMER vom \$DATUM	<input type="checkbox"/>	7	27.02.2002 16:06:24	<input type="checkbox"/>	<input checked="" type="checkbox"/>	<input type="checkbox"/>	-
Reklamation cimdata : Reklamation \$NUMMER vom \$DATUM	<input type="checkbox"/>	72	02.10.2015 07:55:59	<input checked="" type="checkbox"/>	<input type="checkbox"/>	<input type="checkbox"/>	-
Frachtbrief Achtung kann auch Speditionsauftrag sein	<input checked="" type="checkbox"/>	20	12.06.2006 15:12:18	<input type="checkbox"/>	<input checked="" type="checkbox"/>	<input type="checkbox"/>	-
Auftragseingangsbest. cimdata : Auftragseingangsbestätigung \$NUMM	<input checked="" type="checkbox"/>	16	29.07.2015 14:27:06	<input type="checkbox"/>	<input type="checkbox"/>	<input type="checkbox"/>	-

Mailcockpit – was ist das überhaupt?

The main area shows a table with 1127 records. The table columns are: Formularart, Datum, Beleg-Nr., Vorgangs-Nr., Status, and Betreff. The records list various inquiries (Anfrage) with their respective dates, document numbers, and statuses (e.g., "versendet", "gelöscht", "nicht versendet").

The detailed view of a record (Zeile 670/1127) is shown in the foreground. It includes the following information:

- Kunde:** 1007, D. Held tctest, Michi ist doof, I - 99099 Erturt, Festungsallee 666
- Mailadresse generell:** marco.scheuerich@cimdata-sw.de
- Auftrag:** 281267/000
- Beleg-Nr.:** 16367, **Beleg-Datum:** 11.10.2016
- Erstellt von:** scheuerich
- Datei:** LS_281267000_13092016_16367_11102016.pdf

The "Mail-Daten" section shows the following details:

- Mailadresse für Lieferschein:** joe.green@cimdata-sw.de, LS@100.de, LS@102.de, generell@103.de
- Thema:** LS: 281267/000 vom 13.09.2016 Beleg-Nr. 16367, Beleg-Datum: 11.10.20
- Kopie an:** LS@100.de
- Blindkopie an:** LS@102.de

The content area displays the following text:

LS: 281267/000 vom 13.09.2016
 Unsere Nummer beim Kunden: 12301610
 Hier nochmal die Beleg-Nr. 16367 mit Beleg-Datum: 11.10.2016
 Externe Bestellnummer aus KA: 555666.
 Externe Referenz aus KA: mich jaja.
 Und jetzt die Ansprechpartner:
 AnredeAPKfm.: Herr
 AnredeAPTech.: Doktor

Drucken freie Lieferscheine – Reiter Individualdaten

cd0524 Druck freier Lieferschein - *cimdata software GmbH* - 15.11.2016

Suche

Modus: Ändern

Kopf | Vorlauftext | Nachlauftext [x] | Text intern | **Individualdaten**

Frachthinweis per Luftpost

Zahlungsbedingung 10 Tage netto

-> Anpassung des individuellen CR-Reports

Artikel	Menge	ME	Pos.	Bezeichnung 1	Bezeichnung 2	Pos.-Text
MAS02	50,000	m²	10	Getriebe Automatik 6 Gang	test	NEIN
MAS02	4,000	m²	20	Getriebe Automatik 6 Gang	test	NEIN
MAS02	300,010	m²	30	Getriebe Automatik 6 Gang	test	NEIN
MAS02	4,000	m²	40	Getriebe Automatik 6 Gang	test	JA

Zeile 1/33 - 4 Records

Berechtigungskonzept für die eigene SB-Gruppe

Walter Köpplinger

Menüpunkt suchen

- Auftragsabwicklung
 - Auftrag
 - Erstellen Abruf aus Rahmenauftrag
 - Erstellen Zoll-/Vorausrechnung
 - Erstellen Aufträge mit Sofortlieferschein/-Rechnung
 - Freigeben Rechnungen
 - Kopieren Auftrag
 - Ausfuhrtexte
 - Bonitätsliste - (Druck)
 - Auftragsbestätigung - (Druck)
 - Betriebsaufträge - (Druck)
 - Kommissionierungsscheine - (Druck)
 - Erneutes Drucken Kommissionierungsscheine - (Druck)
 - Versandanweisungen - (Druck)
 - Erneutes Drucken Versandanweisungen - (Druck)
 - Lieferscheine - (Druck)
 - Rechnungen - (Druck)
 - Anzahlungsrechnungen - (Druck)

Update	Anzeigen	Programm	Programm-Funktion
<input type="checkbox"/>	<input type="checkbox"/>	cd0514	Berechtigung für alle Aufträge
<input type="checkbox"/>	<input type="checkbox"/>	cd0514	Berechtigung für eigene Aufträge
<input checked="" type="checkbox"/>	<input checked="" type="checkbox"/>	cd0514	Berechtigung für eigene SB-Gruppe

cd0519 Drucken Auftragsbestätigungen - *cimdat...

Datei Bearbeiten Extras Hilfe

Alle / Nur von Sachbearbeiter?

Sie sind zum Drucken aller im System vorhandenen Rechnungen berechtigt.

Wollen Sie alle Rechnungen drucken oder nur die Rechnungen für die vom untenstehend ausgewählten Sachbearbeiter erfaßten Aufträge?

Alle drucken

Alle der SB-Gruppe admin

Nur von Sachbearbeiter

Sachbearbeiter

Freischaltung nach Prüfung der Individualitäten durch cimdata

Berechtigungskonzept für die eigene SB-Gruppe

Auftragsabwicklung:

- Freigeben Rechnungen
- Auftragsbestätigung
- Betriebsaufträge
- Kommissionierscheine
- Versandanweisungen
- Lieferscheine
- Rechnungen
- Anzahlungsrechnungen
- Auftragseingangsbestätigung

Anfrageverwaltung im Einkauf

- Drucken Anfragen

Einkauf

- Drucken Bestellungen

Freischaltung nach Prüfung der Individualitäten durch cimdata

Benutzerspezifisches Ausgabeziel für CR-Report

Modul	Programm	Bezeichnung	Computer	Drucker	Ausgabeziel
ANG	cd0561	Drucken Angebote		Lexmark E250dn	Seitenansicht (mit Druck + Export
FERT			KOEPLI-WIN7	KOP	
FERT				KOP	
FERT	cd4008	Fertigungsauftrag			
FERT	cd4008	Fertigungsauftrag	LTHAUER	WK	
FERT	cd4021	Drucken Warenanhänger (Fertigung)		Allg	

Below the table, it indicates "6 Records". A modal dialog titled "Modus: Ändern" is open, showing the details for the selected record:

- Sachbearbeiter: Walter Köpplinger
- Programm: cd0561 | Drucken Angebote
- Modul: ANG | Angebotsverwaltung
- Computer: [Empty]
- Drucker: Lexmark E250dn
- Treiber: Lexmark E250dn
- Ausgabeziel: Seitenansicht (mit Druck + Export - Option)

The dialog also shows "Zeile 1/6" at the bottom.

Kopieren der Druckereinstellung auf andere Sachbearbeiter

Sachbearbeiter-Nr.	Sachbearbeiter-Name	Angemeldet?	Status
13	Thomas Christlieb	Nein	Aktiv
14	Gerhard Bachmaier	Nein	Aktiv
15	Armin Böckler	Nein	Aktiv
16	Felix Pfahler	Nein	Aktiv
17	Reuter, Gunter	Nein	Aktiv
18	Harald Müller	Nein	Aktiv
19	Alexander Buckel	Nein	Aktiv
21	Hans Meier	Nein	Inaktiv

Zeile 1/6 - 69 Records

Parameterverwaltung – Historienverwaltung mit Farben

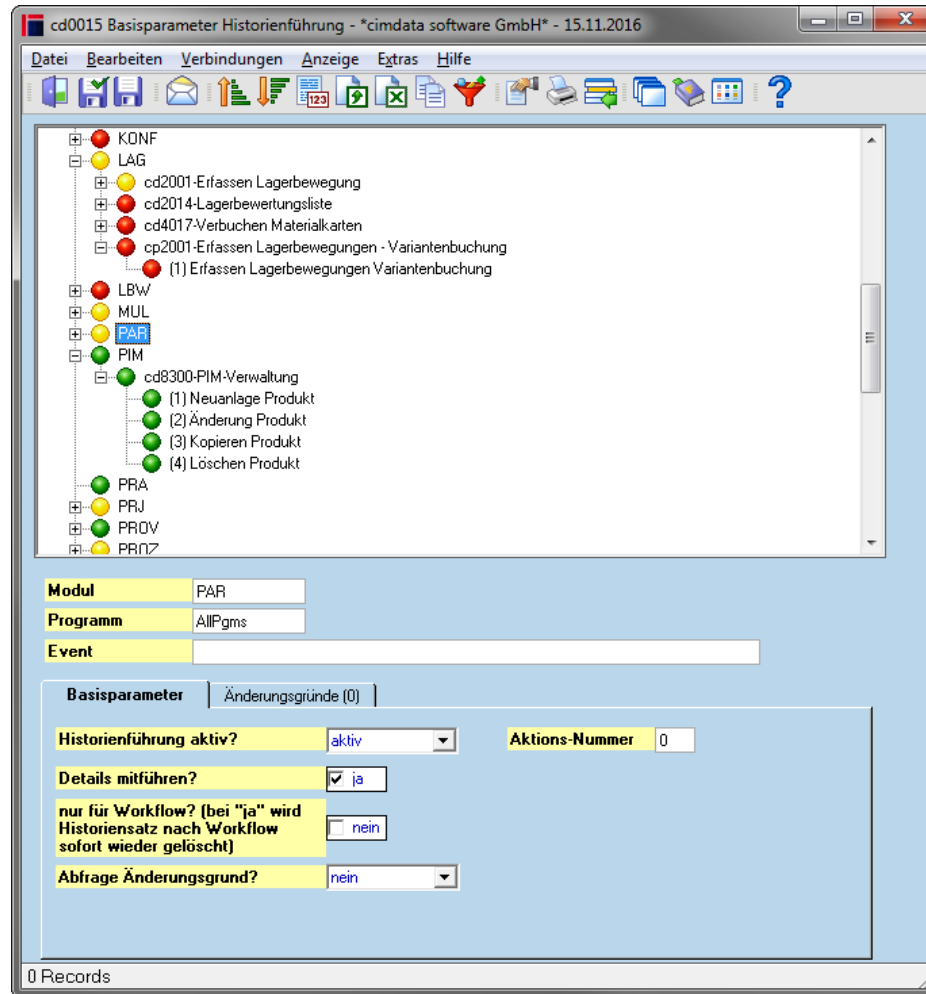

Parameterverwaltung – Historie für Parameter

- PAR
 - cd0015_01-Lagernummern
 - (1) Neuanlage Lager
 - (2) Löschung Lager
 - (3) Änderung Lager
 - cd0015_05-Zeitmodelle - Mitarbeiter/Arbeitsplätze
 - (1) Zeitmodelle [Neuanlage]
 - (2) Zeitmodelle [Änderung]
 - (3) Zeitmodelle [Löschung]
 - cd0015_06-Einkäufer
 - cd0015_07-Vorgabe aller gültigen Betriebsnummern
 - cd0015_08-Basisparameter für den Betrieb
 - cd0015_09-Bezugsarten
 - cd0015_100-Individuelle Lagerbuchungssatzarten
 - cd0015_102-Teilfamilie
 - cd0015_105-Alternativbereiche für Lager
 - cd0015_106-Seitenbezeichnungen Artikel

The details window, titled 'Anzeige Details Historie', shows the following information:

- Suche:** [Empty search field]
- Historiendetails:**
 - Modul:** PAR
 - Programm:** cd0015_14
 - Datum:** 27.09.2016 17:09:03
 - Aktion:** Basisparameter Auftragsabwicklung [Speicherung]
 - Sachbearbeiter:** koeplli - Walter Köpplinger
 - Änderungsgrund:** [Empty text area]
- Table of Field Changes:**

Feld	Alter Wert	Neuer Wert	Maskenfeldname
Artikeltausch bei Abrufen	0	1	artikeltausch_bei_abruf
Auftragsverbuchung	Rahmen	Rahmen und Abrufe	kz_rahmenauftrag
Fertigungsverbuchung	Rahmen als Fertigungsauftrag	Rahmen und (Abrufe mit Artikeltausch) als FA	kz_rahmenauftrag_fert
- Footer:** Zeile 15/99 - 3 Records

The main window also shows a 'Basisparameter' section with the following settings:

- Historienführung aktiv?:** aktiv
- Details mitführen?:** ja
- nur für Workflow? (bei "ja" wird Historiensatz nach Workflow sofort wieder gelöscht):** nein
- Abfrage Änderungsgrund?:** nein

Parameterverwaltung – Historie für Einstellungen

The main window displays a tree view of settings under 'cd_Layout-Fenster-/Feldeinstellungen'. The settings are listed as follows:

- (1) Speicherung Feldeigenschaften privat
- (2) Speicherung Feldeigenschaften global
- (3) Zurücksetzen Feldeigenschaften privat
- (4) Zurücksetzen Feldeigenschaften global
- (5) Speicherung Farbdefinition Fenstereigenschaften
- (6) Speicherung Farbdefinition Fenstereigenschaften
- (7) Zurücksetzen Farbdefinition Fenstereigenschaften
- (8) Zurücksetzen Farbdefinition Fenstereigenschaften
- (9) Speicherung Koordinaten Fenstereigenschaften
- (10) Speicherung Koordinaten Fenstereigenschaften
- (11) Zurücksetzen Koordinaten Fenstereigenschaften
- (12) Zurücksetzen Koordinaten Fenstereigenschaften
- (13) Speicherung Feldkoordinaten/-ausrichtungen F
- (14) Speicherung Feldkoordinaten/-ausrichtungen F
- (15) Zurücksetzen Feldkoordinaten/-ausrichtungen
- (16) Zurücksetzen Feldkoordinaten/-ausrichtungen
- (17) Speicherung Voreinstellungen privat
- (18) Speicherung Voreinstellungen global
- (19) Zurücksetzen Voreinstellungen privat
- (20) Zurücksetzen Voreinstellungen global
- (21) Speicherung Tabelleneinstellungen privat
- (22) Speicherung Tabelleneinstellungen global

The 'Modul' is set to 'ALLG' and the 'Programm' is 'cd_Layout'.

The smaller window shows the history for 'cd_2000 Events'. The search criteria are: Modul: ALLG, Programm: cd_Layout, Bezeichnung: Speicherung Feldeigenschaften privat. The history table is as follows:

Datum	Benutzer	Name	D	G	Schlüsselbegr. 1 (character)	Schlüsselbegr. 2 (character)
14.11.2016 15:22:21	saur	Ralf Saur	X		cdfr_2001_01	personal_nr
14.11.2016 15:21:59	saur	Ralf Saur	X		cdfr_2001_01	personal_nr
11.11.2016 12:22:40	schuster	Michael Schuster	X		cdfr_0502_01	anschrift_nr
24.10.2016 11:37:32	schuster	Michael Schuster	X		cdfr_0502_xd_90	tab2.name_zeile11
26.08.2016 13:52:34	schuster	Michael Schuster	X		mkfr_0501_03_konf0	auftrags_nr
22.08.2016 15:55:38	jaeger	Johannes Jäger	X		cdfr_4150_xd_01	tab.p5.optjahr
22.08.2016 15:55:25	jaeger	Johannes Jäger	X		cdfr_4150_xd_01	tab.p5.kz_anzeige
01.08.2016 15:02:06	scheuerich	Marco Scheuerich	X		cdfr_3001_80	dat_bestaeigung
04.07.2016 17:41:06	schuster	Michael Schuster	X		cdfr_4150_xd_01	tab.p4
04.07.2016 17:40:06	schuster	Michael Schuster	X		cdfr_4150_xd_01	opt_werkzeug_art
04.07.2016 17:38:42	schuster	Michael Schuster	X		cdfr_4150_xd_01	tab.p1.werkzeug_art
04.07.2016 17:31:28	schuster	Michael Schuster	X		cdfr_4150_xd_01	tab.p1.anzahl_werkze
04.07.2016 17:30:59	schuster	Michael Schuster	X		cdfr_4150_xd_01	tab.p1.anzahl_werkze
04.07.2016 17:30:39	schuster	Michael Schuster	X		cdfr_4150_xd_01	tab.p1.anzahl_werkze
20.06.2016 14:41:35	schuster	Michael Schuster	X		cdfr_0020_10	p_indiv.mandatorytest
20.06.2016 14:35:11	schuster	Michael Schuster	X		cdfr_0020_02	p_indiv.mandatorytest
09.06.2016 13:47:24	schuster	Michael Schuster	X		cdfr_0020_02	p_indiv.mandatorytest
09.06.2016 13:38:03	schuster	Michael Schuster	X		cdfr_0020_02	p_indiv.mandatorytest

Bestellung - Freigabeprozess

cd3001 Bestellungen - cimERP - 28.07.2016

Datei Bearbeiten Zusatzdaten Extras Hilfe

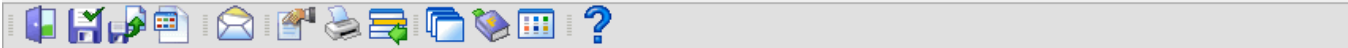

Best.-Mod.: Ändern

Lieferant	872000	Mustermann GmbH		
		DE - 99425 Westheim		Musterstrasse 2
Anspr. P.		Herr Meier	Tel.	
Bestellung	98959/000	Restwert Netto	132	EUR
Bestellart	901 - Standardbestellung	Gesamtwert Netto	132	EUR

Bestellung ist gesperrt

Kopfdaten | Adressen [x] | Vorl.-texte [x] | Nachl.-texte | VDA | Individualdaten | Unterlagenarchiv | **Freigabe [x]**

Bestellung gesperrt	<input checked="" type="checkbox"/> Ja
Freigabe erforderlich durch	3 Holger Looks
Freigabe angefordert am	26.07.2016 Anforderung Freigabe
Freigabe angefordert durch	3 Holger Looks
Freigabe erteilt am	26.07.2016
Freigabe erteilt durch	3 Holger Looks

- Einkauf
 - Bestellungen
 - Bestellungen - (Druck)
 - Erstellen Abrufe aus Rahmenbestellungen
 - Preisentwicklung Einkauf
 - Lieferanmahnungen - (Druck)
 - Bestellüberhang
 - Anlieferungen
 - Erfassen Warenzugänge
 - Einkaufsinformationen
 - Rechnungsprüfung Einkauf
 - Kontrollliste Rechnungsprüfung - (Druck)
 - Rechnungseingangsbuch
 - Rechnungseingangsbuch - (Druck)
 - Einkaufsstatistik
 - Erledigen Bestellungen
 - erledigte Bestellungen
 - Plandaten Einkauf

Update	Anzeigen	Programm	Programm-Funktion
<input checked="" type="checkbox"/>	<input type="checkbox"/>	cd3001	Erfassen Bestellungen
<input checked="" type="checkbox"/>	<input type="checkbox"/>	cd3001	Ändern Bestellungen
<input checked="" type="checkbox"/>	<input type="checkbox"/>	cd3001	Anzeigen Bestellungen
<input checked="" type="checkbox"/>	<input type="checkbox"/>	cd3001	Bestellung sperren
<input checked="" type="checkbox"/>	<input type="checkbox"/>	cd3001	Bestellung freigeben

Bestellung – Anforderung Freigabe per ToDo

cd3001 Bestellungen - cimERP - 28.07.2016

Datei Bearbeiten Extras Hilfe

Mail/ToDo verschicken

Aktion:

Modul: Programm:

Art des ToDo:

An:

Kennnis intern:

Kennnis extern:

Thema:

Fällig in: Tagen Stunden Minuten oder Datum/-zeit

Text:

0 Records

cd0303 Mail-Verwaltung - cimERP - 28.07.2016

Datei Bearbeiten Extras Hilfe

Suche

Mail/ToDo - Nachricht

Nachricht Nummer: Nachricht vom:

Gesendet von:

Gesendet an:

Thema:

Anforderung Freigabe Bestellung 98959000
Lieferant: 872000 - Mustermann GmbH
Bestellwert: 132,480

Anhang	Dateiname

Zeile 1/195 - 0 Records

Rechnungseingangsbuch - Belegbild

cd3101 Rechnungseingangsbuch - cimERP - 11.10.2016

Datei Bearbeiten Zusatzdaten Anzeige Extras Hilfe

Suche

Modus: Änderung

Lieferant 872000 Mustermann GmbH
DE - 99425 Westheim Musterstrasse 2

Lieferanten-Rg.-Nr. RC160568 **Rechnungs-Datum** 31.12.2016 **Vorgangsart**
 Rechnung
 Gutschrift
 Regelmäßige Rechnung

Rechn.Eing.-Datum 31.12.2016 **Rechnungsbetrag** 114,00 EUR
 Berechtigung 1
 Berechtigung 2

Beleg-Nr. 123522 **Ablage-Nr.**

Lieferschein-Nr. **Bestell-Nr.** 98908/000 **Belegbild** M&M Eingangrechnung.tif
Wareneingangs-Nr. **Wareneing.-Datum** **angelegt am** 11.10.2016 **angelegt durch** looks

Skontofälligkeit 1 31.12.2011 **Skonto 1** 3,00 % **Skontowert 1** 3,43 EUR
Skontofälligkeit 2 31.12.2011 **Skonto 2** 2,00 % **Skontowert 2** 2,28 EUR
Nettofälligkeit 09.02.2012

Bemerkungen
Bemerkungen 2

Nr.	SB-Nr.	SB-Name	Datum	geprüft
1	13	Leiter Einkauf	12.10.2016	<input type="checkbox"/> nein
				<input type="checkbox"/> nein

für Vorgang

Nettobetrag

Mit Archivierungsfunktion (z.B. Kendox)

Rechnungsprüfung - Belegbild

cd3103 Rechnungsprüfung Einkauf - cimERP - 12.10.2016

Datei Bearbeiten Verbindungen Anzeige Extras Hilfe

872000 Mustermann GmbH
DE - 99425 Westheim Musterstrasse 2

EUR ALLE ALLE ALLE

Offene Rechnungen/Belegbilder des Lieferanten au

Beleg-Nr.	Lieferanten Rg Nr.	RE-Datum
123517	RC110575	31.12.2011
123522	RC160568	31.12.2016
123523	RC100200	20.05.2016
123524	1002003	12.06.2016
123525	100200	12.06.2016

<input checked="" type="checkbox"/>	1058		70 25004	2.500,000	70,00	161.000,00		17.04.2015	per 1	
<input type="checkbox"/>	1061		1 25005	1,000	70,00	64,40		01.02.2016	per 1	
<input type="checkbox"/>	1062		1 EP1	1,000	12,00	11,04		01.02.2016	per 1	
<input type="checkbox"/>	1066	WE - ungeprüft/in Arbeit	88 EKT1	12,000	10,00	1,10		21.06.2016	per 100	
<input type="checkbox"/>	1072	WE - ungeprüft/in Arbeit	88 EKT1			-901,60		08.07.2016		

5 Records

Mit Neuanlagefunktion RE-Eingangsbuch + Belegbild

Sanktionslisten – automatischer Download

	Datum	Uhrzeit	Größe	Thema
Bundesanzeiger Verlag	15.11.2016	09:39	23.586	Update: Sanktionslisten Datenservice
Bundesanzeiger Verlag	14.11.2016	09:37	23.733	Update: Sanktion
Bundesanzeiger Verlag	10.11.2016	09:52	23.903	Update: Sanktion
Bundesanzeiger Verlag	03.11.2016	09:38	24.075	Update: Sanktion
Bundesanzeiger Verlag	02.11.2016	09:41	23.557	Update: Sanktionslisten Datenservice
Bundesanzeiger Verlag	31.10.2016	09:37	24.547	
Bundesanzeiger Verlag	24.10.2016	10:05	24.276	
Bundesanzeiger Verlag	18.10.2016	09:53	23.583	
Bundesanzeiger Verlag	17.10.2016	09:36	24.158	
Bundesanzeiger Verlag	13.10.2016	10:07	24.074	
Bundesanzeiger Verlag	11.10.2016	09:38	24.379	
Bundesanzeiger Verlag	06.10.2016	09:38	23.741	
Bundesanzeiger Verlag	05.10.2016	09:40	24.007	
Bundesanzeiger Verlag	04.10.2016	09:40	24.295	

Die Datei Ges*.* enthält ALLE am Tag der Erstellung gültigen Sätze.
 Die Datei Upd*.* enthält NUR die Differenz zur vorherigen Datenlieferung.
 *
 Das Update 0642 (EG) beruht auf der Aufnahme der "EG-VO 1984/2016"

PROZ – Prozessmanagement (neues Zusatzmodul)

-> Vortrag Holger Looks

cd7201 Prozessdefinition - *cimdata software GmbH* - 15.11.2016

Datei Bearbeiten Anzeige Extras Hilfe

Suche

Modus: Ändern

Prozessnummer

Status Für Modul

Bezeichnung

Beschreibung

Anlage am

Anlage von

Änderung am

Änderung von

Parameter Eingang Ja >>

Dateiliste Nein >>

Anzeige Parameter

Verantwortlicher

Im Vordergrund ausführen Ja

lfd. Nr.	Bezeichnung	Rückgabewert	Aktion	Definition	Angelegt am
10	Start + Warten	Bedingung	Warten	Start	21.06.2016 11:00:04
20	ToDo	Prozess ToDo	Prozess ToDo	Prozessschritt	21.06.2016 11:00:16
999999999	Ende	FALSE	Keine Aktion	Ende	24.06.2016 10:01:04

Zeile 4/10 - 3 Records

Release-Notes cimERP 3.07

http://ptf.cimdata-sw.de/cimERP-docs/Release_Notes_cimERP_3.07.pdf

Information - *cimdata software GmbH* - 15.11.2016

OK

SOFTWARE
cimdata

cimdata software GmbH - Hohentrüdingen Str. 11 - D-91747 Westheim

Tel. +49 9082 / 959 61 - 0
Fax +49 9082 / 959 61 - 15
Web www.cimdata-sw.de

Lizenznehmer

cimdata software GmbH
SW-Entwicklung und Beratung
Westheim

Release	3	07	vom	23.12.2015	Release Notes
Installiert am:	23.12.2014				
OpenRoad Version:	OR R 5.0/0804 (int.w32/00) p14620				
DB Version:	II 9.2.1 (int.w32/103)				
Kundenkurzname:	cd/cimdata				
Anzahl Lizenzen:	999 CCU, 99 BDE, 999 APS, 999 APS-View				

Trace-Fenster sichtbar

News Archiv auf der cimdata-Website

<http://www.cimdata-sw.de/index.php/news-archiv.html>

■ Aktuelles

■ Newsletter zum Download

■ Newsletter Anmeldung

■ Veröffentlichungen

■ News Archiv

News

12.10.2016 10:54 Rechnungseingangsbuch

11.10.2016 13:11 Mailcockpit - Integration Wiederholdruck

08.09.2016 11:14 IT Forum 2016

07.09.2016 16:37 Prozess Bestellfreigabe

07.09.2016 16:00 DATEV-Schnittstelle

05.09.2016 16:02 Wir begrüßen unseren neuen Auszubildenden

26.07.2016 09:32 Scripting mit Python

25.07.2016 09:39 Automatische E-Mail Archivierung

19.07.2016 11:43 Parameterverwaltung Historienführung

28.06.2016 11:53 Modul Prozessmanagement

27.06.2016 10:14 Vertriebsanfrage cimERP

07.06.2016 15:17 cimAPS Folge-Einplanung am Arbeitsplatz

19.05.2016 09:13 Chaotische Einlagerung - Freie Lagerplätze

17.05.2016 16:45 Dokumentenerzeugung im PDF/A-Format

10.05.2016 09:37 Verwalten externe CR Reports

5. Ausblick

Ausblick – Online-Hilfe als Wiki

SOFTWARE
cimdata

cimERP Online Hilfe

Registrieren Anmelden

Suche

Letzte Änderungen Medien-Manager

Sie befinden sich hier: [Willkommen!](#)
Zuletzt angesehen: - [Willkommen!](#)

Module und Funktionen

- Willkommen!
- 0001 cimERP Online Hilfe
 - 0010 Allgemein
 - 0020 Administration
 - 0030 Stammdaten
 - 0040 Vertrieb
 - 0050 Disposition
 - 0060 Materialwirtschaft
 - 0070 Einkauf
 - 0080 Fertigung
 - 0090 Kalkulation
 - 0100 Personalzeiterfassung
 - 0110 QS/Reklamation
 - 0120 Intercompany
 - 0130 Controlling/FIBU
 - 0140 Projekte
 - 0150 PIM
 - 0160 Prozesse
 - 0170 Workflow
 - 0180 Zusatzmodule
 - 9990 Kundenindividuelle Dokumentation ▶
- 7000 Kundenspezifische Dokumentationen
 - 9998 Spielwiese Wiki
 - 9999 cimdata interne Tools / Infos
 - 9999 Wiki

Indexmenu Sortierungsnummer: 0001

Inhaltsverzeichnis

- Willkommen!

Willkommen!

cimERP- das ist die geschäftsprozessorientierte Softwarelösung - **Made in Germany** - der cimdata softwareGmbH für die mittelständische Fertigungsindustrie.

Mobile Lösungen, Globalisierung, Outsourcing, Time-to-Market-Produktion, Customer Relationship Management und Industrie 4.0 sind die aktuellen Herausforderungen in der mittelständischen Fertigungsindustrie. Wer im harten Wettbewerb Zeichen setzen will, braucht gut geplante Informationstechnologien zur Unterstützung der Fertigungskette.

cimERP von cimdata software ist eine betriebswirtschaftliche, geschäftsprozessorientierte, skalierbare ERP Lösung für mittelständische Fertiger. Sie vereint auf einer Plattform die Module Enterprise Resource Planning (ERP), Produktionsplanung und -steuerung (PPS), Customer Relationship Management (CRM), e-Business und Supply Chain Management (SCM).

Alleinstellungsmerkmale von cimERP sind:

- Optimierung der Disposition und Ressourcenplanung in Echtzeit nach frei wählbaren Zielkriterien
- Wissensbasierter Produktkonfigurator
- Unabhängigkeit von Betriebssystem, Datenbank und Hardwareplattform sowie die objektorientierte Struktur
- Die Module des Softwarekonzeptes sind perfekt aufeinander abgestimmt und stellen einen ungehinderten Informationsfluss sicher.

[Hier geht es zur Website der cimdata software](#)

ZUGFeRD

(Zentraler User Guide des Forums elektronische Rechnung Deutschland)

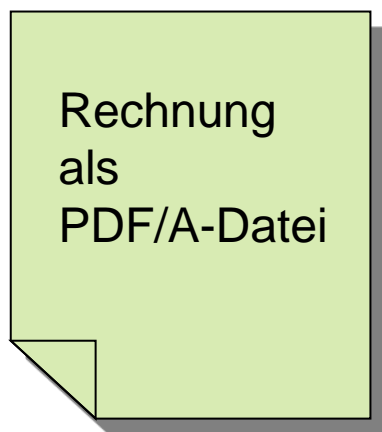

+ weitere Daten in XML-Form in der PDF-Datei integriert

Was machen wir sonst noch ...

Beratung

Webinare

Schulung

Workflow-Skripte

Schnittstellen-Programmierung

CR-Report-Erstellung

Mobile Anwendungen
z.B. für Tablet

Vielen Dank für Ihre Aufmerksamkeit!

Haben Sie Fragen?

Kontakt

Walter Köpplinger
Bereichsleiter Standardentwicklung
cimdata software GmbH

Tel. +49 (0)9082 95 961-45

Fax +49 (0)9082 95 961-15

walter.koepplinger@cimdata-sw.de

www.cimdata-sw.de

